BSR Leefstijlkaart dagrecreatie
Gemeente Beemster

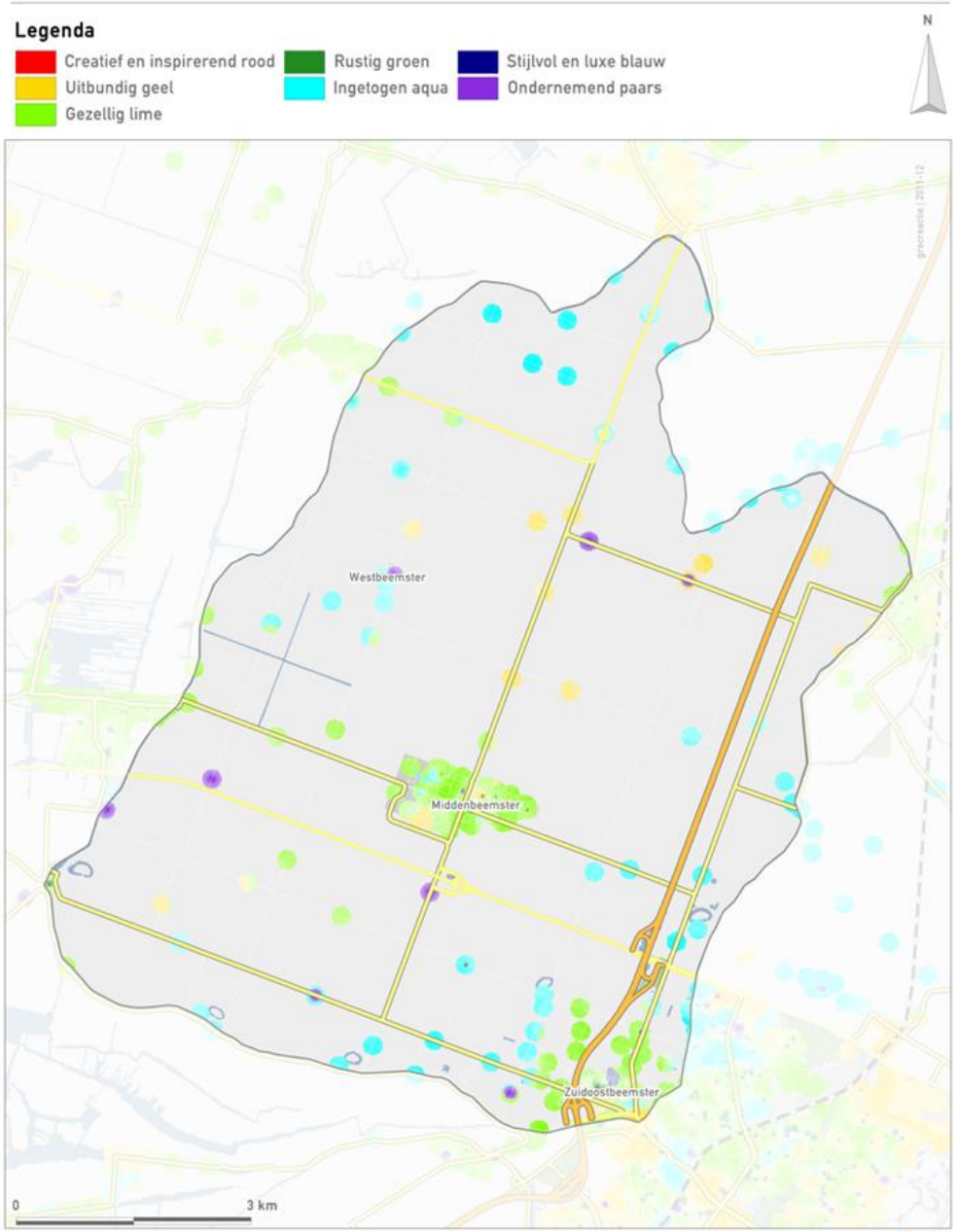

De leefstijlkaart
Op de kaart is per straat de meest voorkomende leefstijlkleur weergegeven. De andere leefstijlkleuren zijn in de meeste gevallen ook wel aanwezig, maar deze zijn minder sterk vertegenwoordigd.
De leefstijlkaart geeft daarmee een indruk van de meest voorkomende leefstijl in een wijk of buurt.
De exacte verhoudingen voor de zeven leefstijlen zijn in de factsheets weergegeven.
Omdat niet elke buurt evenveel inwoners heeft, en alleen de meest voorkomende kleur is weergegeven, kunnen de percentages afwijken van de indruk die aan de hand van de kaart naar voren komt.
De factsheets zijn altijd leidend, de kaart geeft een impressie.

Gemeente Beemster

Leefstijl en demografie van de huishoudens

7 dagrecreatiesegmenten	Nederland	Provincie Noord-Holland	Regio Waterland	Gemeente Beemster	Index gemeente tov NL
Creatief en Inspirerend Rood	6%	7%	4%	**10%**	**167**
Uitbundig Geel	18%	17%	17%	*9%*	*50*
Gezellig Lime	24%	21%	20%	*12%*	*50*
Rustig Groen	16%	16%	18%	13%	82
Ingetogen Aqua	17%	19%	19%	21%	124
Stijlvol en Luxe Blauw	9%	8%	10%	11%	124
Ondernemend Paars	9%	11%	11%	**23%**	**246**

4 dagrecreatiesegmenten	Nederland	Provincie Noord-Holland	Regio Waterland	Gemeente Beemster	Index gemeente tov NL
Rood	17%	19%	15%	**23%**	**135**
Geel	30%	27%	26%	*15%*	*50*
Groen	28%	28%	30%	24%	87
Blauw	25%	26%	28%	**38%**	**152**

Sociale klasse	Nederland	Provincie Noord-Holland	Regio Waterland	Gemeente Beemster	Index gemeente tov NL
A	18%	22%	16%	**25%**	**139**
Bb	31%	31%	32%	29%	94
Bo	18%	19%	19%	22%	122
C-D	33%	28%	33%	*24%*	*75*

Inkomen van het huishouden	Nederland	Provincie Noord-Holland	Regio Waterland	Gemeente Beemster	Index gemeente tov NL
Beneden modaal	28%	28%	23%	27%	96
Modaal	37%	36%	37%	29%	78
1,5 keer modaal	19%	18%	21%	20%	105
2 keer modaal en hoger	16%	18%	19%	**25%**	**153**

Gezinsfase	Nederland	Provincie Noord-Holland	Regio Waterland	Gemeente Beemster	Index gemeente tov NL
Eenpersoonshuishouden < 35 jaar	10%	11%	6%	*4%*	*40*
Tweepersoonshuishouden < 35 jaar	6%	6%	6%	5%	83
Gezin met kinderen, jongste < 5 jr	11%	11%	13%	11%	100
Gezin met kinderen, jongste 6-12 jr	9%	9%	11%	11%	122
Gezin met kinderen, jongste 13+ jr	15%	13%	17%	17%	113
Eenpersoonshuishouden 35-54 jaar	9%	12%	7%	*6%*	*67*
Tweepersoonshuishouden 35-54 jaar	6%	6%	6%	**8%**	**133**
Eenpersoonshuishouden 55+ jaar	15%	16%	14%	15%	100
Tweepersoonshuishouden 55+ jaar	18%	16%	20%	**23%**	**128**

Leeftijd kostwinner	Nederland	Provincie Noord-Holland	Regio Waterland	Gemeente Beemster	Index gemeente tov NL
t/m 24 jaar	3%	3%	2%	*2%*	*70*
25 t/m 34 jaar	19%	20%	15%	*13%*	*69*
35 t/m 49 jaar	32%	33%	35%	32%	98
50 t/m 65 jaar	26%	25%	28%	32%	124
65 jaar en ouder	20%	19%	20%	21%	105

Opleiding hoofdkostwinner	Nederland	Provincie Noord-Holland	Regio Waterland	Gemeente Beemster	Index gemeente tov NL
Laag	32%	29%	36%	26%	79
Midden	35%	34%	35%	**43%**	**125**
Hoog	33%	37%	28%	31%	94

Gemeente Beemster

Demografie en mediavoorkeur van de huishoudens

Aantal personen per huishouden	Nederland	Provincie Noord-Holland	Regio Waterland	Gemeente Beemster	Index gemeente tov NL
1 persoon	34%	40%	27%	*25%*	*74*
2 personen	31%	29%	32%	35%	113
3 personen	12%	12%	15%	11%	92
4 personen	16%	14%	19%	**20%**	**125**
5 of meer personen	7%	6%	7%	**9%**	**129**

Autobezit	Nederland	Provincie Noord-Holland	Regio Waterland	Gemeente Beemster	Index gemeente tov NL
Nee	20%	27%	17%	*11%*	*55*
1 auto	57%	54%	60%	48%	84
2 of meer auto's	23%	18%	22%	**41%**	**178**

Televisiezenders voorkeur	Nederland	Provincie Noord-Holland	Regio Waterland	Gemeente Beemster	Index gemeente tov NL
Buitenlandse zender	24%	25%	21%	22%	91
Canal+	3%	3%	3%	*2%*	*72*
Nederland 1	48%	48%	47%	58%	121
Nederland 2	48%	48%	48%	54%	112
Nederland 3	43%	45%	44%	**55%**	**127**
Net5	38%	40%	39%	37%	98
Regionale zenders	22%	20%	21%	23%	103
RTL 4	51%	50%	51%	54%	105
RTL 5	41%	40%	41%	41%	101
RTL 7	29%	28%	29%	26%	89
SBS 6	50%	48%	50%	52%	104
Sport (Eurosport)	18%	17%	18%	22%	124
Veronica	33%	33%	34%	32%	97

Tijdschriften leesvoorkeur	Nederland	Provincie Noord-Holland	Regio Waterland	Gemeente Beemster	Index gemeente tov NL
Reizen	21%	22%	22%	24%	116
Sport	16%	15%	16%	12%	78
Gezondheid	12%	13%	12%	13%	105
Tuinieren	11%	10%	11%	**18%**	**169**
Koken	10%	12%	11%	9%	90
Voetbal	9%	8%	10%	*5%*	*55*
Doe het zelf	8%	8%	8%	7%	86
Mode	10%	11%	9%	*7%*	*72*
Muziek	7%	8%	7%	*5%*	*64*
Natuur	7%	8%	8%	**11%**	**150**
Puzzel	10%	9%	10%	8%	77

Internetinteresse	Nederland	Provincie Noord-Holland	Regio Waterland	Gemeente Beemster	Index gemeente tov NL
Actualiteiten	17%	17%	16%	16%	93
Informatie zoeken	32%	31%	31%	32%	98
Reizen	18%	19%	18%	20%	108
Uitgaan	6%	8%	7%	8%	120

Gemeente Beemster

Mediavoorkeur

Kranten abonnement	Nederland	Provincie Noord-Holland	Regio Waterland	Gemeente Beemster	Index gemeente tov NL
Regionaal dagblad	27%	20%	19%	**40%**	**151**
Gratis dagbladen	15%	20%	19%	13%	87
De Telegraaf	12%	21%	32%	**27%**	**220**
Algemeen Dagblad	7%	2%	2%	*2%*	*31*
De Volkskrant	4%	6%	6%	**6%**	**151**
NRC Handelsblad	4%	5%	3%	**5%**	**131**
Trouw	1%	2%	1%	*0%*	*29*
Nederlands Dagblad	1%	1%	1%	**1%**	**127**
Het Parool	1%	6%	5%	**3%**	**291**
Reformatorisch Dagblad	1%	0%	0%	**1%**	**140**
Het Financieele Dagblad	1%	1%	1%	**1%**	**156**
Andere krant	7%	4%	4%	*4%*	*55*

TV soort programma's	Nederland	Provincie Noord-Holland	Regio Waterland	Gemeente Beemster	Index gemeente tov NL
Speelfilms	64%	66%	65%	60%	94
Documentaires	53%	56%	56%	52%	98
Actualiteiten/nieuws	65%	66%	66%	65%	100
Soaps/series	45%	45%	45%	39%	85
Sportprogramma's	46%	45%	48%	46%	100
Klusprogramma's wonen / tuin	31%	27%	30%	25%	82
Show/amusementsprogramma's	34%	32%	35%	32%	93
Talkshows	24%	26%	24%	23%	96
Natuurprogramma's	28%	28%	30%	33%	116
Spellen/quizzen	28%	25%	26%	28%	101
Programma's over gezondheid	25%	22%	24%	22%	91
Reality tv	18%	19%	19%	15%	84

Radiozenders	Nederland	Provincie Noord-Holland	Regio Waterland	Gemeente Beemster	Index gemeente tov NL
Sky Radio	29%	29%	32%	27%	96
Radio 538	24%	28%	29%	26%	109
Regionale zenders	22%	20%	21%	23%	103
Radio 3	19%	15%	13%	18%	95
Qmusic	14%	13%	11%	*10%*	*73*
Radio 1	14%	16%	15%	16%	111
Radio 2	14%	14%	14%	**18%**	**129**

Radiozenders	Nederland	Provincie Noord-Holland	Regio Waterland	Gemeente Beemster	Index gemeente tov NL
Radio 10 FM	10%	11%	15%	**13%**	**133**
Veronica	33%	33%	34%	32%	97
Classic FM	8%	11%	9%	9%	121
CAZ	11%	11%	11%	*7%*	*58*
Radio 4	5%	6%	5%	**8%**	**156**
RTL FM	5%	4%	4%	*2%*	*48*
Business News Radio	2%	3%	3%	**3%**	**148**

Gemeente Beemster

Activiteiten

Buitenrecreatie	Nederland	Provincie Noord-Holland	Regio Waterland	Gemeente Beemster	Index gemeente tov NL
Wandeling voor plezier	57%	54%	54%	55%	96
Fietstocht voor plezier	50%	46%	40%	40%	81
Recreeren aan water (zee, meer, rivier, plas e.d.)	46%	55%	37%	37%	81
Recreeren niet aan water (park, bos e.d.)	37%	40%	39%	38%	101
Toertochtjes met de auto	35%	33%	47%	**50%**	**143**
Tocht met rondvaartboot	6%	7%	4%	*4%*	*61*
Toertochtjes met de motor	4%	4%	5%	**6%**	**144**
Naar de volkstuin	4%	4%	3%	*3%*	*71*

Waterrecreatie en - sport	Nederland	Provincie Noord-Holland	Regio Waterland	Gemeente Beemster	Index gemeente tov NL
Zwemmen in binnenbad	46%	45%	46%	43%	92
Zwemmen in buitenbad	27%	25%	29%	30%	112
Varen met motorboot, jacht	9%	12%	12%	9%	101
Vissen	8%	8%	6%	6%	76
Kanoen	4%	4%	3%	3%	76
Zeilen	3%	4%	0%	0%	*0*

Zelf sporten	Nederland	Provincie Noord-Holland	Regio Waterland	Gemeente Beemster	Index gemeente tov NL
Fitness, aerobic, steps, spinning, etc.	19%	19%	25%	**27%**	**137**
Schaatsen	13%	13%	6%	*5%*	*43*
Wandelsport	13%	12%	11%	13%	97
Voetbal	10%	10%	9%	9%	90
Joggen, hardlopen, trimmen	9%	10%	9%	8%	92
Skaten, skeeleren	6%	6%	2%	*2%*	*24*
Denksport (bridge, schaken, dammen, etc)	7%	8%	7%	8%	111
Tennis	5%	6%	4%	5%	104
Skien, langlaufen, snowboarden	4%	4%	4%	5%	114
Badminton	4%	3%	5%	**6%**	**156**
Mountainbiken	3%	3%	1%	*1%*	*35*
Volleybal	3%	2%	1%	*1%*	*22*
Wielrennen	3%	3%	0%	*0%*	*0*

Gemeente Beemster

Activiteiten

Sportwedstrijd bezoeken	Nederland	Provincie Noord-Holland	Regio Waterland	Gemeente Beemster	Index gemeente tov NL
Betaald voetbalwedstrijd (o.a. ere- en eerste divisie)	11%	11%	14%	**17%**	**152**
Amateur voetbalwedstrijd	13%	12%	17%	**18%**	**142**
Professionele wedstrijd andere sport	4%	4%	4%	**6%**	**150**
Amateurwedstrijd andere sport	11%	11%	16%	**16%**	**143**

Evenement bezocht	Nederland	Provincie Noord-Holland	Regio Waterland	Gemeente Beemster	Index gemeente tov NL
Beurs, tentoonstelling, show	28%	28%	28%	30%	106
Cultureel evenement, festival	16%	15%	21%	**21%**	**137**
Jaarmarkt, braderie, corso	38%	36%	40%	40%	105
Kerstmarkt	20%	21%	20%	21%	102
Muziek evenement, festival	29%	30%	33%	33%	113

Wellness / beauty / ontspanning	Nederland	Provincie Noord-Holland	Regio Waterland	Gemeente Beemster	Index gemeente tov NL
Schoonheids- en Beauty behandeling	11%	13%	9%	9%	81
Kuurbaden	3%	2%	4%	**4%**	**133**
Sauna bezoek	14%	14%	7%	*8%*	*62*
Yoga, Tai Chi, Meditatie e.d.	2%	3%	4%	**4%**	**168**
Zonnebank	7%	7%	9%	**8%**	**125**

Recreatief winkelen	Nederland	Provincie Noord-Holland	Regio Waterland	Gemeente Beemster	Index gemeente tov NL
Gewinkeld in binnenstad	66%	63%	78%	**85%**	**130**
Tuincentrum	58%	60%	59%	58%	100
Markt bezocht	48%	51%	61%	**61%**	**129**
Winkelen voor plezier in stadsdeelcentrum of wijkcentrum	44%	45%	40%	38%	87
Meubelboulevard, woonmall bezocht	28%	23%	31%	32%	113
Factory Outlet Center (bijv. Batavia stad)	15%	13%	10%	*8%*	*58*

Attracties bezocht	Nederland	Provincie Noord-Holland	Regio Waterland	Gemeente Beemster	Index gemeente tov NL
Rommelmarkt, vlooienmarkt, zwarte markt	44%	47%	50%	54%	123
Attractiepark, pretpark	42%	40%	49%	51%	123
Dierentuin, vogelpark, zeeaquarium, etc.	42%	38%	36%	33%	79
Kermis	33%	36%	45%	**50%**	**151**
Speeltuin	29%	30%	37%	**36%**	**127**
Kinderboerderij	26%	27%	27%	27%	105
Sier-, heemtuin	5%	5%	0%	*0%*	*0*

Gemeente Beemster

Activiteiten

Cultuur	Nederland	Provincie Noord-Holland	Regio Waterland	Gemeente Beemster	Index gemeente tov NL
Bioscoop of filmhuis bezocht	42%	48%	45%	45%	105
Museum bezocht	25%	30%	28%	29%	116
Concert (pop, jazz, blues, rock) bezocht	20%	21%	26%	**26%**	**134**
Musical bezocht	21%	20%	12%	*13%*	*64*
Monument, bezienswaardigheid bezocht (zoals kastelen, kerken, dorpen of stadsdelen)	20%	20%	20%	21%	105
Cabaretvoorstelling bezocht	16%	18%	27%	**28%**	**178**
Toneelvoorstelling bezocht	13%	14%	9%	*8%*	*61*
Klassiek concert, opera, operette bezocht	7%	8%	4%	*4%*	*53*
Galerie of atelier bezocht	6%	6%	2%	*2%*	*30*
Bezoek aan oudheidkundige, archeologische objecten (opgravingen, grafheuvels, hunnebedden)	6%	6%	7%	**7%**	**130**
Ballet, dansvoorstelling bezocht	5%	6%	0%	*0%*	*0*

Uitgaan	Nederland	Provincie Noord-Holland	Regio Waterland	Gemeente Beemster	Index gemeente tov NL
Uit eten in restaurant, eetcafe	79%	82%	82%	85%	108
Op terras zitten	56%	53%	43%	48%	87
Uit eten (fastfood, snackbar)	46%	49%	64%	**68%**	**146**
Bar, cafe bezoek	33%	36%	36%	39%	118
Bowlen, Kegelen	22%	25%	23%	24%	111
Discobezoek	8%	7%	4%	*4%*	*55*
Casino, speelhal e.d.	6%	7%	1%	*2%*	*28*
Dance-, houseparty	4%	4%	0%	0%	*0*

Overige culturele-, hobby-, verenigingsactiviteiten en cursussen	Nederland	Provincie Noord-Holland	Regio Waterland	Gemeente Beemster	Index gemeente tov NL
Fotografie, film, video (niet vakantie)	12%	12%	12%	14%	112
Sportvereniging (bijv. kantinedienst of vergadering)	10%	11%	12%	**13%**	**132**
Religieuze, kerkelijke vereniging	11%	7%	2%	*2%*	*16*
Onderwijs, schoolvereniging	9%	8%	6%	*6%*	*70*
Maatschappelijke vereniging (bijv. actiegroep, buurtvereniging, zorg)	8%	9%	10%	**10%**	**125**
Zang, toneel, dans, (jazz)ballet	8%	7%	7%	7%	96
Bespelen van muziekinstrument	7%	6%	3%	*3%*	*42*
Tekenen, schilderen, beeldhouwen, sieraden maken, weven, etc.	6%	8%	5%	*4%*	*60*
Wijnproeven, kookcursus, e.d.	3%	3%	7%	**10%**	**310**
Natuur, milieu activiteiten, vereniging	3%	2%	2%	3%	101