BSR Leefstijlkaart dagrecreatie IJmond

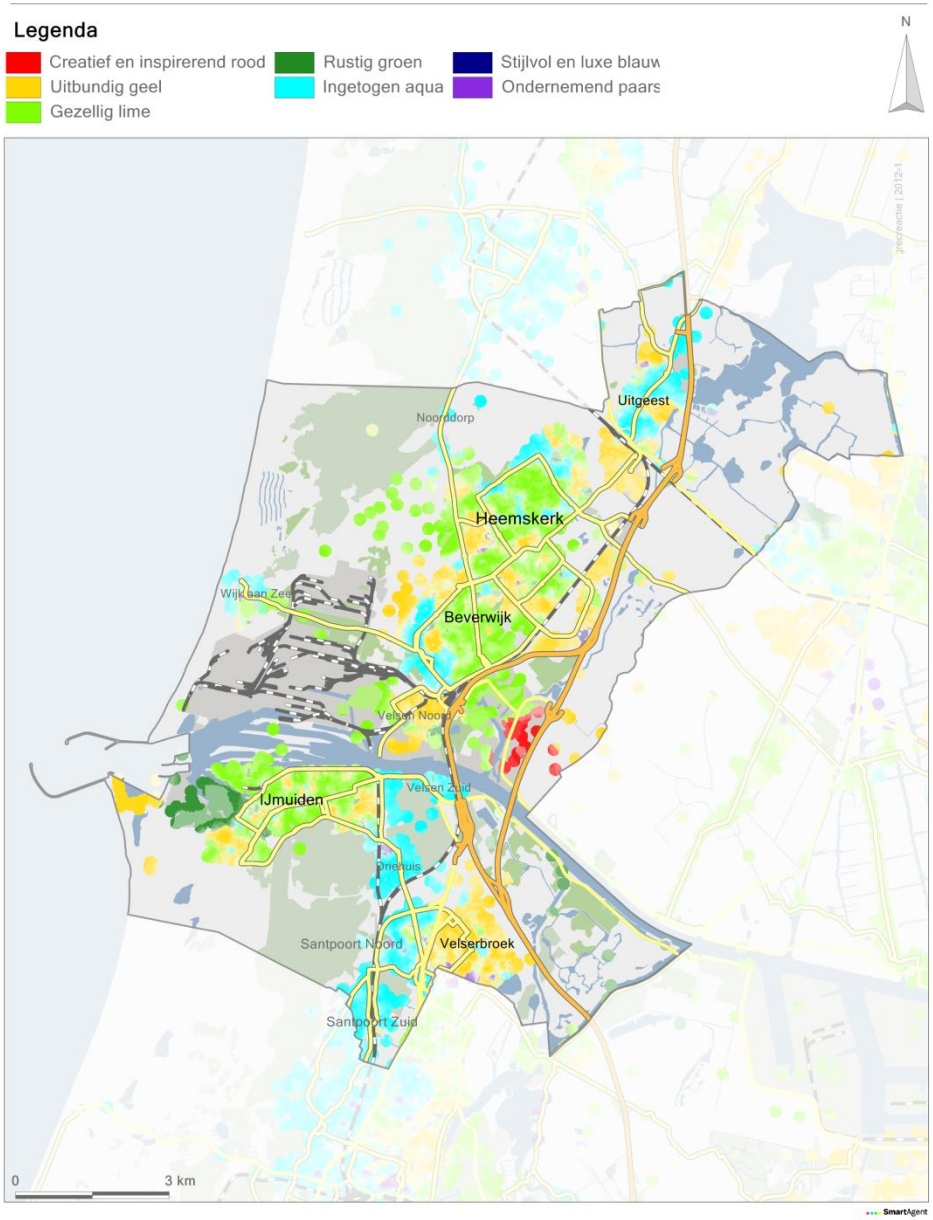

De leefstijlkaart
Op de kaart is per straat de meest voorkomende leefstijlkleur weergegeven.
De andere leefstijlkleuren zijn in de meeste gevallen ook wel aanwezig, maar deze zijn minder sterk vertegenwoordigd.
De leefstijlkaart geeft daarmee een indruk van de meest voorkomende leefstijl in een wijk of buurt.
De exacte verhoudingen voor de zeven leefstijlen zijn in de factsheets weergegeven.
Omdat niet elke buurt evenveel inwoners heeft, en alleen de meest voorkomende kleur is weergegeven, kunnen de percentages afwijken van de indruk die aan de hand van de kaart naar voren komt.
De factsheets zijn altijd leidend, de kaart geeft een impressie.

IJmond

Leefstijl
De recreanten in de regio IJmond behoren relatief vaak tot de Gezellig Lime en Rustig Groene leefstijlen, samen 54% (t.o.v. 41% landelijk en 37% provinciaal). De Lime en Groene recreanten zijn recreanten die bij hun activiteiten het gezelschap centraal stellen. Samen moeten ze een leuke tijd hebben. De activiteit zelf is niet het belangrijkste. Ze blijven dan ook graag dicht bij huis, daar valt al genoeg te beleven. Zolang ze maar even niets moeten en weg zijn van de dagelijkse beslommering. De Groene recreanten zoeken hierbij echt de rust op, vaak in de natuur of door het uitoefenen van een hobby (waaronder sport). De Lime recreanten zoeken, vaak ook voor de kinderen, wel de drukte en het vertier op.
In de regio IJmond zijn veel gezinnen met wat oudere kinderen (wat vaker Lime) en oudere één- en tweepersoonshuishoudens (met name Groen). Men is veelal middelbaar opgeleid en heeft een inkomen rond modaal of iets daarboven. De Lime en Groene recreanten hebben dan ook iets minder geld te besteden aan dagattracties.

Activiteiten
Lime en Groene recreanten doen, vergeleken met de andere leefstijlen, wat minder activiteiten. Maar de activiteiten die in IJmond vaker dan gemiddeld gedaan worden passen goed bij de rustige recreanten uit de Lime en Groene leefstijl. Zo wordt er vaak gefietst en gewandeld, wat vooral de Groene recreanten graag doen. Het kijken naar amateur sportwedstrijden gebeurt ook vaak, Groene en Lime recreanten kunnen daar echt van genieten. Het is vaak dicht bij huis en voor Lime is het een gezellige drukte. Die drukte vinden ze ook op de markt. In de regio worden de rommelmarkt, kerstmarkt of wekelijkse markt druk bezocht. Naast het bezoeken van wedstrijden, gaan de recreanten in de regio ook graag zelf sporten. Voor de Groene recreant kan dat echt een echte hobby zijn om tot rust te komen. Vooral teamsporten of fietsen (mountainbiken, wielrennen) spreken hen aan, maar ook zeilen doen ze graag.

IJmond

Verschillen tussen de gemeenten

De gemeenten in de regio IJmond verschillen onderling van elkaar wat betreft het leefstijlprofiel. De onderstaande tabel laat zien dat, ten opzichte van de regio, vooral de gemeente Beverwijk een oververtegenwoordiging heeft van de Lime en Groene leefstijlen. In Heemskerk en Uitgeest vinden we de meeste recreanten met een Aqua, Paarse en Rode leefstijl; de meer op cultuurgerichte groepen. De Gele recreanten vinden we met name terug in Uitgeest en Velsen, hoewel vergeleken met het landelijk gemiddelde nog wel ondervertegenwoordigd.

	Creatief en Inspirerend Rood	Uitbundig Geel	Gezellig Lime	Rustig Groen	Ingetogen Aqua	Stijlvol en Luxe Blauw	Ondernemend Paars
Nederland	6%	18%	24%	16%	17%	9%	9%
Provincie Noord-Holland	7%	17%	21%	16%	19%	8%	11%
IJmond	5%	14%	36%	18%	15%	7%	5%
Beverwijk	4%	14%	42%	20%	11%	5%	3%
Heemskerk	6%	11%	29%	17%	21%	7%	9%
Uitgeest	6%	16%	27%	17%	20%	7%	7%
Velsen	5%	16%	37%	18%	12%	8%	4%