BSR Leefstijlkaart dagrecreatie Gemeente Weesp

Legenda

- Creatief en inspirerend rood
- Uitbundig geel
- Gezellig lime
- Rustig groen
- Ingetogen aqua
- Stijlvol en luxe blauw
- Ondernemend paars

N

De leefstijlkaart
Op de kaart is per straat de meest voorkomende leefstijlkleur weergegeven. De andere leefstijlkleuren zijn in de meeste gevallen ook wel aanwezig, maar deze zijn minder sterk vertegenwoordigd.
De leefstijlkaart geeft daarmee een indruk van de meest voorkomende leefstijl in een wijk of buurt.
De exacte verhoudingen voor de zeven leefstijlen zijn in de factsheets weergegeven.
Omdat niet elke buurt evenveel inwoners heeft, en alleen de meest voorkomende kleur is weergegeven, kunnen de percentages afwijken van de indruk die aan de hand van de kaart naar voren komt.
De factsheets zijn altijd leidend, de kaart geeft een impressie.

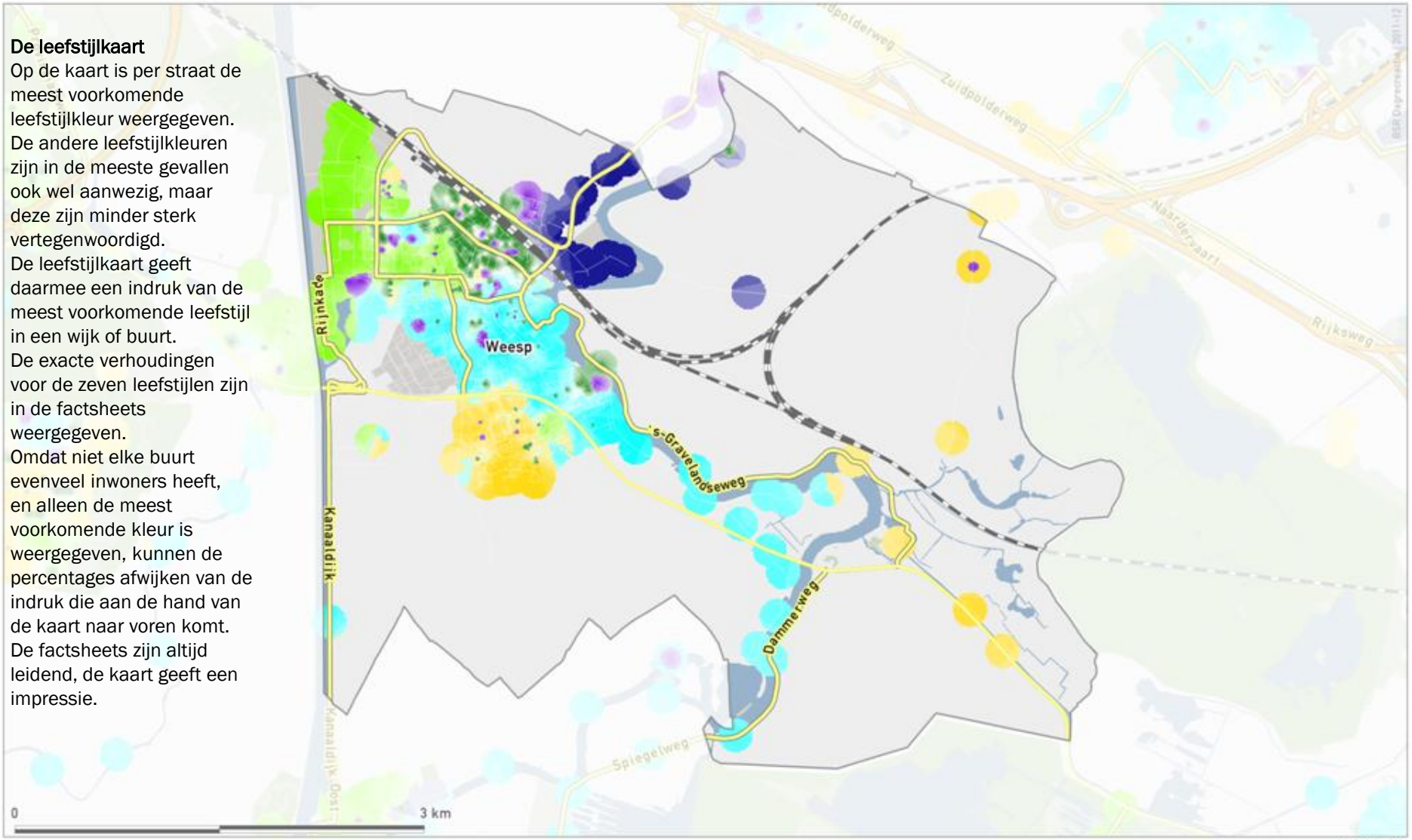

SmartAgent

Gemeente Weesp

Leefstijl en demografie van de huishoudens

7 dagrecreatiesegmenten	Nederland	Provincie Noord-Holland	Regio Gooi en Vechtstreek	Gemeente Weesp	Index gemeente tov NL
Creatief en Inspirerend Rood	6%	7%	6%	*4%*	*70*
Uitbundig Geel	18%	17%	21%	**24%**	**132**
Gezellig Lime	24%	21%	16%	19%	79
Rustig Groen	16%	16%	21%	20%	123
Ingetogen Aqua	17%	19%	16%	15%	88
Stijlvol en Luxe Blauw	9%	8%	6%	*5%*	*60*
Ondernemend Paars	9%	11%	14%	**12%**	**132**

4 dagrecreatiesegmenten	Nederland	Provincie Noord-Holland	Regio Gooi en Vechtstreek	Gemeente Weesp	Index gemeente tov NL
Rood	17%	19%	20%	19%	110
Geel	30%	27%	26%	30%	98
Groen	28%	28%	30%	30%	107
Blauw	25%	26%	24%	22%	88

Sociale klasse	Nederland	Provincie Noord-Holland	Regio Gooi en Vechtstreek	Gemeente Weesp	Index gemeente tov NL
A	18%	22%	27%	17%	94
Bb	31%	31%	31%	30%	97
Bo	18%	19%	18%	21%	117
C-D	33%	28%	24%	32%	98

Inkomen van het huishouden	Nederland	Provincie Noord-Holland	Regio Gooi en Vechtstreek	Gemeente Weesp	Index gemeente tov NL
Beneden modaal	28%	28%	23%	26%	93
Modaal	37%	36%	34%	38%	103
1,5 keer modaal	19%	18%	18%	15%	79
2 keer modaal en hoger	16%	18%	25%	**21%**	**127**

Gezinsfase	Nederland	Provincie Noord-Holland	Regio Gooi en Vechtstreek	Gemeente Weesp	Index gemeente tov NL
Eenpersoonshuishouden < 35 jaar	10%	11%	8%	10%	100
Tweepersoonshuishouden < 35 jaar	6%	6%	5%	5%	83
Gezin met kinderen, jongste < 5 jr	11%	11%	10%	10%	91
Gezin met kinderen, jongste 6-12 jr	9%	9%	9%	7%	78
Gezin met kinderen, jongste 13+ jr	15%	13%	14%	13%	87
Eenpersoonshuishouden 35-54 jaar	9%	12%	9%	**12%**	**133**
Tweepersoonshuishouden 35-54 jaar	6%	6%	6%	7%	117
Eenpersoonshuishouden 55+ jaar	15%	16%	19%	18%	120
Tweepersoonshuishouden 55+ jaar	18%	16%	20%	18%	100

Leeftijd kostwinner	Nederland	Provincie Noord-Holland	Regio Gooi en Vechtstreek	Gemeente Weesp	Index gemeente tov NL
t/m 24 jaar	3%	3%	2%	*2%*	*66*
25 t/m 34 jaar	19%	20%	15%	17%	89
35 t/m 49 jaar	32%	33%	32%	32%	101
50 t/m 65 jaar	26%	25%	27%	26%	103
65 jaar en ouder	20%	19%	25%	22%	110

Opleiding hoofdkostwinner	Nederland	Provincie Noord-Holland	Regio Gooi en Vechtstreek	Gemeente Weesp	Index gemeente tov NL
Laag	32%	29%	27%	35%	110
Midden	35%	34%	32%	31%	90
Hoog	33%	37%	41%	33%	101

Gemeente Weesp

Demografie en mediavoorkeur van de huishoudens

Aantal personen per huishouden	Nederland	Provincie Noord-Holland	Regio Gooi en Vechtstreek	Gemeente Weesp	Index gemeente tov NL
1 persoon	34%	40%	37%	42%	124
2 personen	31%	29%	31%	30%	97
3 personen	12%	12%	11%	12%	100
4 personen	16%	14%	15%	14%	88
5 of meer personen	7%	6%	6%	*3%*	*43*

Autobezit	Nederland	Provincie Noord-Holland	Regio Gooi en Vechtstreek	Gemeente Weesp	Index gemeente tov NL
Nee	20%	27%	16%	**25%**	**125**
1 auto	57%	54%	56%	57%	100
2 of meer auto's	23%	18%	28%	19%	83

Televisiezenders voorkeur	Nederland	Provincie Noord-Holland	Regio Gooi en Vechtstreek	Gemeente Weesp	Index gemeente tov NL
Buitenlandse zender	24%	25%	27%	22%	90
Canal+	3%	3%	3%	3%	103
Nederland 1	48%	48%	51%	47%	98
Nederland 2	48%	48%	50%	46%	96
Nederland 3	43%	45%	47%	42%	97
Net5	38%	40%	39%	39%	102
Regionale zenders	22%	20%	16%	20%	90
RTL 4	51%	50%	52%	49%	96
RTL 5	41%	40%	41%	40%	99
RTL 7	29%	28%	25%	26%	88
SBS 6	50%	48%	48%	46%	92
Sport (Eurosport)	18%	17%	19%	*12%*	*67*
Veronica	33%	33%	30%	32%	97

Tijdschriften leesvoorkeur	Nederland	Provincie Noord-Holland	Regio Gooi en Vechtstreek	Gemeente Weesp	Index gemeente tov NL
Reizen	21%	22%	25%	23%	108
Sport	16%	15%	14%	16%	103
Gezondheid	12%	13%	13%	11%	86
Tuinieren	11%	10%	13%	10%	90
Koken	10%	12%	14%	**14%**	**135**
Voetbal	9%	8%	8%	8%	82
Doe het zelf	8%	8%	8%	7%	84
Mode	10%	11%	11%	9%	87
Muziek	7%	8%	7%	*5%*	*75*
Natuur	7%	8%	9%	9%	119
Puzzel	10%	9%	9%	10%	99

Internetinteresse	Nederland	Provincie Noord-Holland	Regio Gooi en Vechtstreek	Gemeente Weesp	Index gemeente tov NL
Actualiteiten	17%	17%	15%	14%	85
Informatie zoeken	32%	31%	31%	32%	99
Reizen	18%	19%	18%	20%	108
Uitgaan	6%	8%	6%	8%	122

Gemeente Weesp

Mediavoorkeur

Kranten abonnement	Nederland	Provincie Noord-Holland	Regio Gooi en Vechtstreek	Gemeente Weesp	Index gemeente tov NL
Regionaal dagblad	27%	20%	23%	*10%*	*39*
Gratis dagbladen	15%	20%	15%	**21%**	**139**
De Telegraaf	12%	21%	24%	**30%**	**242**
Algemeen Dagblad	7%	2%	3%	*1%*	*20*
De Volkskrant	4%	6%	7%	**7%**	**174**
NRC Handelsblad	4%	5%	10%	3%	92
Trouw	1%	2%	2%	**3%**	**179**
Nederlands Dagblad	1%	1%	1%	*0%*	*9*
Het Parool	1%	6%	3%	**6%**	**573**
Reformatorisch Dagblad	1%	0%	1%	*0%*	*10*
Het Financieele Dagblad	1%	1%	3%	**1%**	**133**
Andere krant	7%	4%	5%	*4%*	*56*

TV soort programma's	Nederland	Provincie Noord-Holland	Regio Gooi en Vechtstreek	Gemeente Weesp	Index gemeente tov NL
Speelfilms	64%	66%	64%	63%	99
Documentaires	53%	56%	57%	53%	99
Actualiteiten/nieuws	65%	66%	70%	63%	98
Soaps/series	45%	45%	42%	46%	102
Sportprogramma's	46%	45%	45%	46%	98
Klusprogramma's wonen / tuin	31%	27%	27%	27%	87
Show/amusementsprogramma's	34%	32%	32%	30%	88
Talkshows	24%	26%	27%	25%	105
Natuurprogramma's	28%	28%	29%	25%	89
Spellen/quizzen	28%	25%	24%	24%	87
Programma's over gezondheid	25%	22%	22%	20%	83
Reality tv	18%	19%	17%	17%	92

Radiozenders	Nederland	Provincie Noord-Holland	Regio Gooi en Vechtstreek	Gemeente Weesp	Index gemeente tov NL
Sky Radio	29%	29%	33%	33%	117
Radio 538	24%	28%	28%	27%	114
Regionale zenders	22%	20%	16%	20%	90
Radio 3	19%	15%	15%	*14%*	*74*
Qmusic	14%	13%	12%	11%	78
Radio 1	14%	16%	20%	16%	111
Radio 2	14%	14%	19%	14%	104

Radiozenders	Nederland	Provincie Noord-Holland	Regio Gooi en Vechtstreek	Gemeente Weesp	Index gemeente tov NL
Radio 10 FM	10%	11%	10%	12%	119
Veronica	33%	33%	30%	32%	97
Classic FM	8%	11%	14%	9%	118
CAZ	11%	11%	10%	*8%*	*74*
Radio 4	5%	6%	9%	5%	87
RTL FM	5%	4%	6%	6%	110
Business News Radio	2%	3%	5%	2%	86

Gemeente Weesp

Activiteiten

Buitenrecreatie	Nederland	Provincie Noord-Holland	Regio Gooi en Vechtstreek	Gemeente Weesp	Index gemeente tov NL
Wandeling voor plezier	57%	54%	54%	52%	92
Fietstocht voor plezier	50%	46%	62%	55%	110
Recreeren aan water (zee, meer, rivier, plas e.d.)	46%	55%	58%	**59%**	**128**
Recreeren niet aan water (park, bos e.d.)	37%	40%	42%	44%	118
Toertochtjes met de auto	35%	33%	44%	41%	119
Tocht met rondvaartboot	6%	7%	1%	*2%*	*25*
Toertochtjes met de motor	4%	4%	3%	*2%*	*45*
Naar de volkstuin	4%	4%	2%	*2%*	*38*

Waterrecreatie en - sport	Nederland	Provincie Noord-Holland	Regio Gooi en Vechtstreek	Gemeente Weesp	Index gemeente tov NL
Zwemmen in binnenbad	46%	45%	39%	39%	85
Zwemmen in buitenbad	27%	25%	24%	24%	88
Varen met motorboot, jacht	9%	12%	10%	11%	116
Vissen	8%	8%	8%	7%	91
Kanoen	4%	4%	0%	*0%*	*0*
Zeilen	3%	4%	7%	8%	**251**

Zelf sporten	Nederland	Provincie Noord-Holland	Regio Gooi en Vechtstreek	Gemeente Weesp	Index gemeente tov NL
Fitness, aerobic, steps, spinning, etc.	19%	19%	21%	21%	108
Schaatsen	13%	13%	16%	**17%**	**132**
Wandelsport	13%	12%	10%	*8%*	*59*
Voetbal	10%	10%	6%	*5%*	*56*
Joggen, hardlopen, trimmen	9%	10%	11%	**12%**	**140**
Skaten, skeeleren	6%	6%	4%	*4%*	*60*
Denksport (bridge, schaken, dammen, etc)	7%	8%	11%	9%	124
Tennis	5%	6%	7%	**7%**	**133**
Skien, langlaufen, snowboarden	4%	4%	6%	4%	107
Badminton	4%	3%	5%	**5%**	**131**
Mountainbiken	3%	3%	4%	*2%*	*71*
Volleybal	3%	2%	3%	*1%*	*43*
Wielrennen	3%	3%	2%	*1%*	*52*

Gemeente Weesp

Activiteiten

Sportwedstrijd bezoeken	Nederland	Provincie Noord-Holland	Regio Gooi en Vechtstreek	Gemeente Weesp	Index gemeente tov NL
Betaald voetbalwedstrijd (o.a. ere- en eerste divisie)	11%	11%	7%	9%	83
Amateur voetbalwedstrijd	13%	12%	12%	13%	103
Professionele wedstrijd andere sport	4%	4%	2%	*2%*	*61*
Amateurwedstrijd andere sport	11%	11%	18%	**15%**	**140**

Evenement bezocht	Nederland	Provincie Noord-Holland	Regio Gooi en Vechtstreek	Gemeente Weesp	Index gemeente tov NL
Beurs, tentoonstelling, show	28%	28%	21%	21%	76
Cultureel evenement, festival	16%	15%	14%	13%	85
Jaarmarkt, braderie, corso	38%	36%	29%	*27%*	*71*
Kerstmarkt	20%	21%	20%	21%	101
Muziek evenement, festival	29%	30%	29%	34%	116

Wellness / beauty / ontspanning	Nederland	Provincie Noord-Holland	Regio Gooi en Vechtstreek	Gemeente Weesp	Index gemeente tov NL
Schoonheids- en Beauty behandeling	11%	13%	9%	*8%*	*72*
Kuurbaden	3%	2%	0%	*0%*	*0*
Sauna bezoek	14%	14%	18%	**18%**	**129**
Yoga, Tai Chi, Meditatie e.d.	2%	3%	3%	3%	111
Zonnebank	7%	7%	1%	*1%*	*18*

Recreatief winkelen	Nederland	Provincie Noord-Holland	Regio Gooi en Vechtstreek	Gemeente Weesp	Index gemeente tov NL
Gewinkeld in binnenstad	66%	63%	68%	71%	108
Tuincentrum	58%	60%	63%	56%	97
Markt bezocht	48%	51%	57%	**64%**	**134**
Winkelen voor plezier in stadsdeelcentrum of wijkcentrum	44%	45%	37%	39%	90
Meubelboulevard, woonmall bezocht	28%	23%	28%	25%	90
Factory Outlet Center (bijv. Batavia stad)	15%	13%	19%	**20%**	**141**

Attracties bezocht	Nederland	Provincie Noord-Holland	Regio Gooi en Vechtstreek	Gemeente Weesp	Index gemeente tov NL
Rommelmarkt, vlooienmarkt, zwarte markt	44%	47%	46%	46%	105
Attractiepark, pretpark	42%	40%	44%	42%	100
Dierentuin, vogelpark, zeeaquarium, etc.	42%	38%	46%	48%	115
Kermis	33%	36%	27%	27%	82
Speeltuin	29%	30%	29%	30%	104
Kinderboerderij	26%	27%	32%	31%	120
Sier-, heemtuin	5%	5%	4%	*3%*	*60*

Gemeente Weesp

Activiteiten

Cultuur	Nederland	Provincie Noord-Holland	Regio Gooi en Vechtstreek	Gemeente Weesp	Index gemeente tov NL
Bioscoop of filmhuis bezocht	42%	48%	44%	50%	119
Museum bezocht	25%	30%	22%	22%	89
Concert (pop, jazz, blues, rock) bezocht	20%	21%	24%	**28%**	**140**
Musical bezocht	21%	20%	18%	*14%*	*69*
Monument, bezienswaardigheid bezocht (zoals kastelen, kerken, dorpen of stadsdelen)	20%	20%	17%	17%	84
Cabaretvoorstelling bezocht	16%	18%	5%	*5%*	*30*
Toneelvoorstelling bezocht	13%	14%	6%	*7%*	*50*
Klassiek concert, opera, operette bezocht	7%	8%	12%	**15%**	**224**
Galerie of atelier bezocht	6%	6%	7%	**7%**	**125**
Bezoek aan oudheidkundige, archeologische objecten (opgravingen, grafheuvels, hunnebedden)	6%	6%	8%	**8%**	**148**
Ballet, dansvoorstelling bezocht	5%	6%	9%	**8%**	**179**

Uitgaan	Nederland	Provincie Noord-Holland	Regio Gooi en Vechtstreek	Gemeente Weesp	Index gemeente tov NL
Uit eten in restaurant, eetcafe	79%	82%	84%	86%	109
Op terras zitten	56%	53%	58%	57%	103
Uit eten (fastfood, snackbar)	46%	49%	44%	46%	100
Bar, cafe bezoek	33%	36%	31%	36%	110
Bowlen, Kegelen	22%	25%	35%	**35%**	**160**
Discobezoek	8%	7%	6%	7%	81
Casino, speelhal e.d.	6%	7%	9%	**11%**	**182**
Dance-, houseparty	4%	4%	3%	4%	113

Overige culturele-, hobby-, verenigingsactiviteiten en cursussen	Nederland	Provincie Noord-Holland	Regio Gooi en Vechtstreek	Gemeente Weesp	Index gemeente tov NL
Fotografie, film, video (niet vakantie)	12%	12%	17%	**16%**	**127**
Sportvereniging (bijv. kantinedienst of vergadering)	10%	11%	11%	11%	113
Religieuze, kerkelijke vereniging	11%	7%	12%	9%	84
Onderwijs, schoolvereniging	9%	8%	9%	8%	89
Maatschappelijke vereniging (bijv. actiegroep, buurtvereniging, zorg)	8%	9%	9%	**11%**	**131**
Zang, toneel, dans, (jazz)ballet	8%	7%	11%	**10%**	**137**
Bespelen van muziekinstrument	7%	6%	6%	5%	78
Tekenen, schilderen, beeldhouwen, sieraden maken, weven, etc.	6%	8%	7%	7%	121
Wijnproeven, kookcursus, e.d.	3%	3%	0%	*0%*	*0*
Natuur, milieu activiteiten, vereniging	3%	2%	3%	3%	110