BSR Leefstijlkaart dagrecreatie West-Friesland

Legenda

- Creatief en inspirerend rood
- Uitbundig geel
- Gezellig lime
- Rustig groen
- Ingetogen aqua
- Stijlvol en luxe blauw
- Ondernemend paars

N

De leefstijlkaart
Op de kaart is per straat de meest voorkomende leefstijlkleur weergegeven. De andere leefstijlkleuren zijn in de meeste gevallen ook wel aanwezig, maar deze zijn minder sterk vertegenwoordigd.
De leefstijlkaart geeft daarmee een indruk van de meest voorkomende leefstijl in een wijk of buurt.
De exacte verhoudingen voor de zeven leefstijlen zijn in de factsheets weergegeven.
Omdat niet elke buurt evenveel inwoners heeft, en alleen de meest voorkomende kleur is weergegeven, kunnen de percentages afwijken van de indruk die aan de hand van de kaart naar voren komt.
De factsheets zijn altijd leidend, de kaart geeft een impressie.

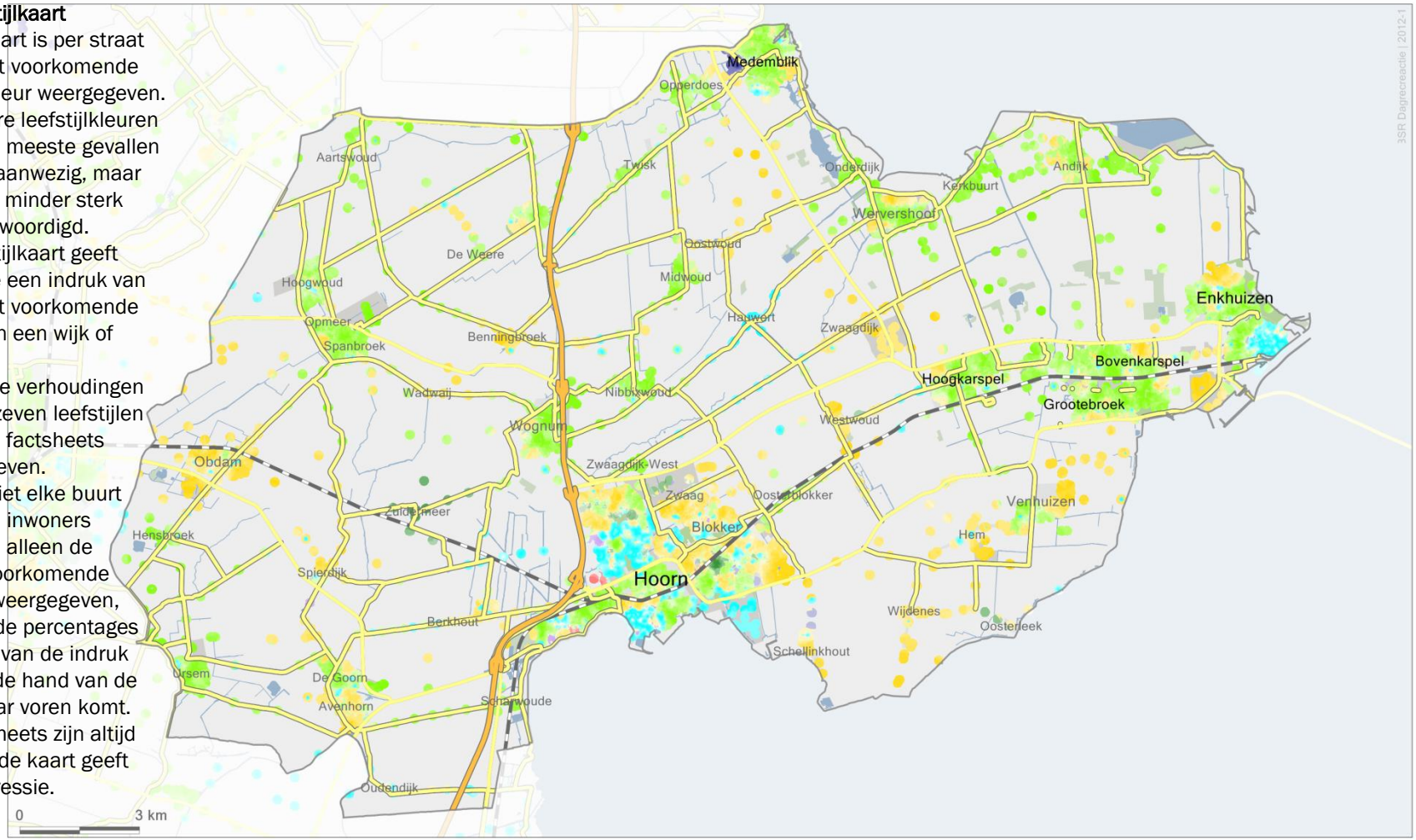

SmartAgent

West-Friesland

Leefstijl

In de regio West-Friesland is een duidelijke oververtegenwoordiging te vinden van enerzijds de Paarse leefstijl (12%) en anderzijds van de Uitbundig Gele (22%) en Gezellig Lime (27%) leefstijlen. Deze laatste twee zijn bovendien de grootste groepen.
Recreanten met een Paarse leefstijl zijn erg geïnteresseerd in cultuur en zijn daarin op zoek naar nieuwe en inspirerende ervaringen. Daarnaast zijn ze ook graag sportief bezig.
De Gele en Lime recreanten hoeven in de activiteit zelf niet per se inspiratie te vinden, voor hen is het belangrijker dat het hele gezelschap het naar de zin heeft. Dat staat voorop. Samen zoeken ze leuke activiteiten uit, waarbij de Gele recreanten het actieve en avontuurlijke meer opzoeken en de Lime recreanten eerder de rust of gezellige drukte.
De recreanten in de regio West-Friesland zijn veelal middelbaar opgeleid en hebben ook een inkomen van rond modaal. Er zijn relatief veel gezinnen met kinderen, zowel jonge als oudere kinderen.

Activiteiten

In de regio West-Friesland gaat men vaker dan gemiddeld naar een jaarmarkt of kerstmarkt. Met name Gele en Lime recreanten zoeken daar graag de gezellige drukte op. Ook gaan ze graag naar een tuincentrum. Daarnaast gaan de Gele recreanten ook graag in de binnenstad winkelen en naar een Factory Outlet Center. In West-Friesland ontspant men zich ook graag door een schoonheidsbehandeling, saunabezoek of yoga. Paarse, maar ook Gele, recreanten laten zich graag even verwennen. Uitgaan doet men ook graag in West-Friesland. Ook hier zijn het met name de Gele en Paarse recreanten die dit graag doen, waarbij Paars het liefst naar een restaurant of café gaat en Geel ook graag gaat bowlen of naar een danceparty.

West-Friesland

Verschillen tussen de gemeenten

De regio West-Friesland kent ook verschillen tussen de gemeenten wat betreft het leefstijlprofiel. Zo hebben Drechterland en Hoorn een oververtegenwoordiging van Blauwe en Paarse recreanten en hebben Andijk en Wervershoof bijvoorbeeld meer recreanten met een Gele of Lime leefstijl. De activiteiten die de inwoners van deze gemeenten doen verschillen dan ook van elkaar. Elke gemeente heeft een uniek leefstijlprofiel en daarmee ook unieke wensen en behoeftes.

	Creatief en Inspirerend Rood	Uitbundig Geel	Gezellig Lime	Rustig Groen	Ingetogen Aqua	Stijlvol en Luxe Blauw	Ondernemend Paars
Nederland	6%	18%	24%	16%	17%	9%	9%
Provincie Noord-Holland	7%	17%	21%	16%	19%	8%	11%
West-Friesland	4%	22%	27%	14%	11%	9%	12%
Andijk	3%	24%	35%	15%	5%	10%	8%
Drechterland	5%	22%	24%	11%	13%	10%	15%
Enkhuizen	5%	22%	30%	15%	11%	7%	10%
Hoorn	5%	19%	18%	16%	14%	10%	18%
Koggenland	4%	27%	29%	15%	9%	6%	10%
Medemblik	4%	25%	29%	13%	10%	11%	9%
Opmeer	2%	24%	34%	13%	9%	8%	10%
Stede broec	3%	22%	38%	13%	9%	6%	7%
Wervershoof	1%	26%	41%	14%	6%	6%	5%