BSR Leefstijlkaart dagrecreatie Gemeente Hoorn

Legenda

- Creatief en inspirerend rood
- Uitbundig geel
- Gezellig lime
- Rustig groen
- Ingetogen aqua
- Stijlvol en luxe blauw
- Ondernemend paars

N

De leefstijlkaart
Op de kaart is per straat de meest voorkomende leefstijlkleur weergegeven. De andere leefstijlkleuren zijn in de meeste gevallen ook wel aanwezig, maar deze zijn minder sterk vertegenwoordigd.
De leefstijlkaart geeft daarmee een indruk van de meest voorkomende leefstijl in een wijk of buurt.
De exacte verhoudingen voor de zeven leefstijlen zijn in de factsheets weergegeven.
Omdat niet elke buurt evenveel inwoners heeft, en alleen de meest voorkomende kleur is weergegeven, kunnen de percentages afwijken van de indruk die aan de hand van de kaart naar voren komt.
De factsheets zijn altijd leidend, de kaart geeft een impressie.

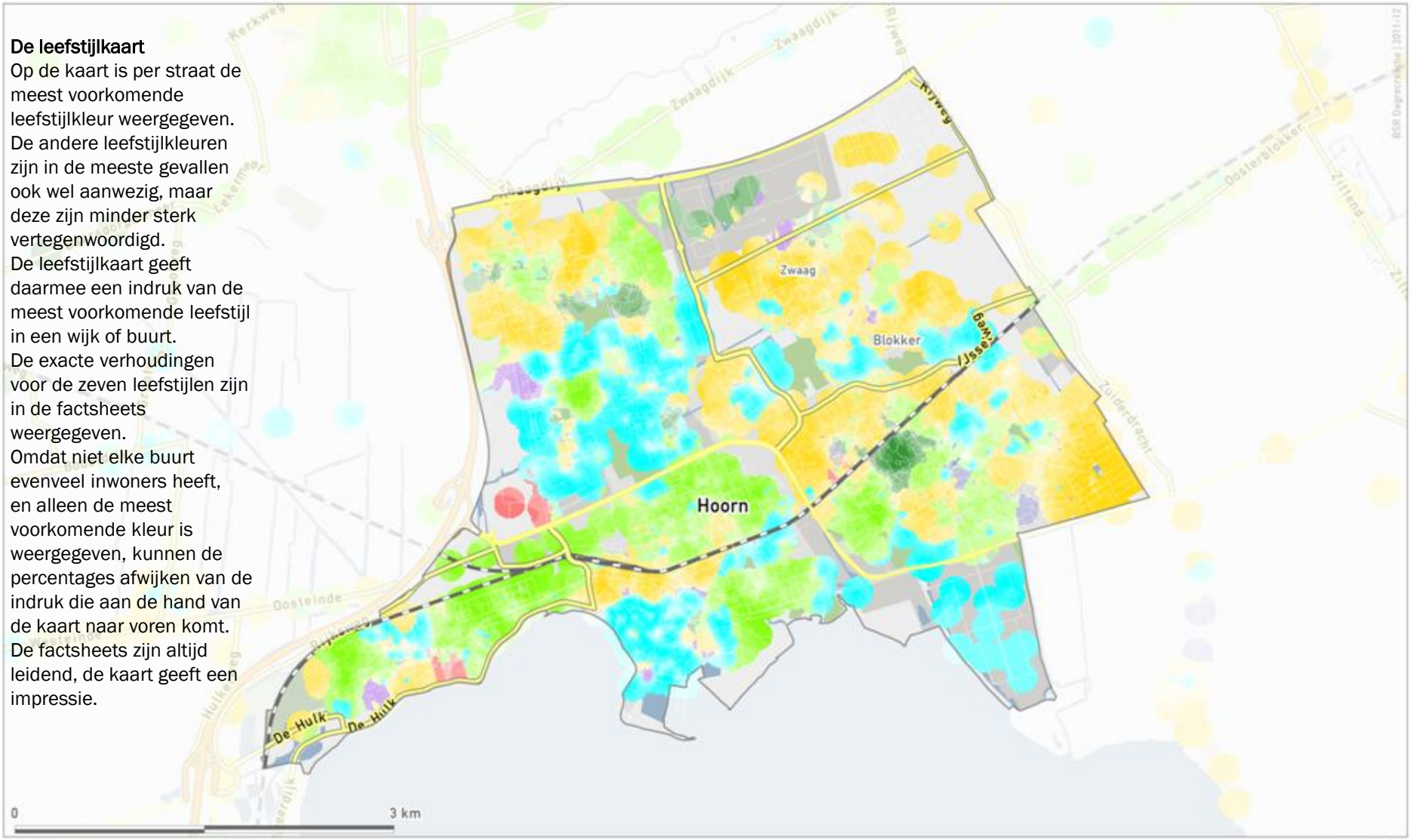

SmartAgent

Gemeente Hoorn

Leefstijl en demografie van de huishoudens

7 dagrecreatiesegmenten	Nederland	Provincie Noord-Holland	Regio West-Friesland	Gemeente Hoorn	Index gemeente tov NL
Creatief en Inspirerend Rood	6%	7%	4%	5%	80
Uitbundig Geel	18%	17%	22%	19%	107
Gezellig Lime	24%	21%	27%	*18%*	*74*
Rustig Groen	16%	16%	14%	16%	99
Ingetogen Aqua	17%	19%	11%	14%	83
Stijlvol en Luxe Blauw	9%	8%	9%	10%	110
Ondernemend Paars	9%	11%	12%	**18%**	**191**

4 dagrecreatiesegmenten	Nederland	Provincie Noord-Holland	Regio West-Friesland	Gemeente Hoorn	Index gemeente tov NL
Rood	17%	19%	18%	20%	116
Geel	30%	27%	35%	26%	86
Groen	28%	28%	24%	25%	91
Blauw	25%	26%	23%	29%	118

Sociale klasse	Nederland	Provincie Noord-Holland	Regio West-Friesland	Gemeente Hoorn	Index gemeente tov NL
A	18%	22%	14%	*13%*	*72*
Bb	31%	31%	30%	35%	113
Bo	18%	19%	18%	19%	106
C-D	33%	28%	38%	33%	102

Inkomen van het huishouden	Nederland	Provincie Noord-Holland	Regio West-Friesland	Gemeente Hoorn	Index gemeente tov NL
Beneden modaal	28%	28%	27%	28%	100
Modaal	37%	36%	39%	36%	97
1,5 keer modaal	19%	18%	18%	18%	95
2 keer modaal en hoger	16%	18%	15%	17%	106

Gezinsfase	Nederland	Provincie Noord-Holland	Regio West-Friesland	Gemeente Hoorn	Index gemeente tov NL
Eenpersoonshuishouden < 35 jaar	10%	11%	7%	10%	100
Tweepersoonshuishouden < 35 jaar	6%	6%	6%	6%	100
Gezin met kinderen, jongste < 5 jr	11%	11%	13%	12%	109
Gezin met kinderen, jongste 6-12 jr	9%	9%	11%	9%	100
Gezin met kinderen, jongste 13+ jr	15%	13%	16%	15%	100
Eenpersoonshuishouden 35-54 jaar	9%	12%	7%	8%	89
Tweepersoonshuishouden 35-54 jaar	6%	6%	6%	6%	100
Eenpersoonshuishouden 55+ jaar	15%	16%	14%	15%	100
Tweepersoonshuishouden 55+ jaar	18%	16%	21%	18%	100

Leeftijd kostwinner	Nederland	Provincie Noord-Holland	Regio West-Friesland	Gemeente Hoorn	Index gemeente tov NL
t/m 24 jaar	3%	3%	2%	3%	86
25 t/m 34 jaar	19%	20%	18%	20%	108
35 t/m 49 jaar	32%	33%	32%	31%	97
50 t/m 65 jaar	26%	25%	29%	28%	108
65 jaar en ouder	20%	19%	19%	18%	89

Opleiding hoofdkostwinner	Nederland	Provincie Noord-Holland	Regio West-Friesland	Gemeente Hoorn	Index gemeente tov NL
Laag	32%	29%	38%	32%	100
Midden	35%	34%	36%	37%	106
Hoog	33%	37%	26%	31%	94

Gemeente Hoorn

Demografie en mediavoorkeur van de huishoudens

Aantal personen per huishouden	Nederland	Provincie Noord-Holland	Regio West-Friesland	Gemeente Hoorn	Index gemeente tov NL
1 persoon	34%	40%	28%	34%	100
2 personen	31%	29%	33%	31%	100
3 personen	12%	12%	12%	12%	100
4 personen	16%	14%	18%	17%	106
5 of meer personen	7%	6%	10%	7%	100

Autobezit	Nederland	Provincie Noord-Holland	Regio West-Friesland	Gemeente Hoorn	Index gemeente tov NL
Nee	20%	27%	18%	23%	115
1 auto	57%	54%	59%	59%	104
2 of meer auto's	23%	18%	23%	*17%*	*74*

Televisiezenders voorkeur	Nederland	Provincie Noord-Holland	Regio West-Friesland	Gemeente Hoorn	Index gemeente tov NL
Buitenlandse zender	24%	25%	19%	23%	94
Canal+	3%	3%	3%	3%	97
Nederland 1	48%	48%	47%	45%	95
Nederland 2	48%	48%	47%	47%	98
Nederland 3	43%	45%	43%	43%	98
Net5	38%	40%	38%	39%	101
Regionale zenders	22%	20%	18%	17%	79
RTL 4	51%	50%	50%	50%	97
RTL 5	41%	40%	40%	40%	99
RTL 7	29%	28%	29%	29%	98
SBS 6	50%	48%	50%	48%	98
Sport (Eurosport)	18%	17%	19%	19%	108
Veronica	33%	33%	34%	34%	103

Tijdschriften leesvoorkeur	Nederland	Provincie Noord-Holland	Regio West-Friesland	Gemeente Hoorn	Index gemeente tov NL
Reizen	21%	22%	19%	20%	94
Sport	16%	15%	15%	13%	85
Gezondheid	12%	13%	10%	11%	89
Tuinieren	11%	10%	11%	9%	85
Koken	10%	12%	9%	10%	98
Voetbal	9%	8%	8%	7%	78
Doe het zelf	8%	8%	8%	7%	91
Mode	10%	11%	9%	9%	88
Muziek	7%	8%	6%	7%	94
Natuur	7%	8%	7%	7%	99
Puzzel	10%	9%	10%	9%	86

Internetinteresse	Nederland	Provincie Noord-Holland	Regio West-Friesland	Gemeente Hoorn	Index gemeente tov NL
Actualiteiten	17%	17%	15%	17%	99
Informatie zoeken	32%	31%	33%	33%	103
Reizen	18%	19%	18%	18%	101
Uitgaan	6%	8%	5%	6%	94

Gemeente Hoorn

Mediavoorkeur

Kranten abonnement	Nederland	Provincie Noord-Holland	Regio West-Friesland	Gemeente Hoorn	Index gemeente tov NL
Regionaal dagblad	27%	20%	40%	31%	117
Gratis dagbladen	15%	20%	13%	18%	119
De Telegraaf	12%	21%	17%	**17%**	**143**
Algemeen Dagblad	7%	2%	3%	*2%*	*32*
De Volkskrant	4%	6%	3%	4%	95
NRC Handelsblad	4%	5%	2%	*3%*	*69*
Trouw	1%	2%	1%	1%	86
Nederlands Dagblad	1%	1%	2%	1%	109
Het Parool	1%	6%	1%	**2%**	**155**
Reformatorisch Dagblad	1%	0%	0%	*0%*	*30*
Het Financieele Dagblad	1%	1%	1%	1%	78
Andere krant	7%	4%	5%	*4%*	*62*

TV soort programma's	Nederland	Provincie Noord-Holland	Regio West-Friesland	Gemeente Hoorn	Index gemeente tov NL
Speelfilms	64%	66%	65%	67%	104
Documentaires	53%	56%	53%	55%	103
Actualiteiten/nieuws	65%	66%	64%	63%	97
Soaps/series	45%	45%	46%	48%	105
Sportprogramma's	46%	45%	49%	48%	104
Klusprogramma's wonen / tuin	31%	27%	31%	30%	100
Show/amusementsprogramma's	34%	32%	34%	33%	99
Talkshows	24%	26%	22%	25%	104
Natuurprogramma's	28%	28%	28%	28%	98
Spellen/quizzen	28%	25%	29%	28%	100
Programma's over gezondheid	25%	22%	24%	24%	96
Reality tv	18%	19%	19%	21%	117

Radiozenders	Nederland	Provincie Noord-Holland	Regio West-Friesland	Gemeente Hoorn	Index gemeente tov NL
Sky Radio	29%	29%	27%	28%	99
Radio 538	24%	28%	27%	29%	121
Regionale zenders	22%	20%	18%	17%	79
Radio 3	19%	15%	15%	16%	82
Qmusic	14%	13%	10%	11%	76
Radio 1	14%	16%	13%	13%	95
Radio 2	14%	14%	13%	13%	97

Radiozenders	Nederland	Provincie Noord-Holland	Regio West-Friesland	Gemeente Hoorn	Index gemeente tov NL
Radio 10 FM	10%	11%	15%	**15%**	**154**
Veronica	33%	33%	34%	34%	103
Classic FM	8%	11%	7%	8%	105
CAZ	11%	11%	10%	10%	86
Radio 4	5%	6%	4%	6%	106
RTL FM	5%	4%	4%	4%	86
Business News Radio	2%	3%	2%	2%	114

Gemeente Hoorn

Activiteiten

Buitenrecreatie	Nederland	Provincie Noord-Holland	Regio West-Friesland	Gemeente Hoorn	Index gemeente tov NL
Wandeling voor plezier	57%	54%	63%	63%	111
Fietstocht voor plezier	50%	46%	43%	45%	91
Recreeren aan water (zee, meer, rivier, plas e.d.)	46%	55%	55%	**60%**	**129**
Recreeren niet aan water (park, bos e.d.)	37%	40%	35%	38%	103
Toertochtjes met de auto	35%	33%	33%	33%	94
Tocht met rondvaartboot	6%	7%	5%	*4%*	*63*
Toertochtjes met de motor	4%	4%	2%	*3%*	*75*
Naar de volkstuin	4%	4%	3%	4%	92

Waterrecreatie en - sport	Nederland	Provincie Noord-Holland	Regio West-Friesland	Gemeente Hoorn	Index gemeente tov NL
Zwemmen in binnenbad	46%	45%	43%	43%	93
Zwemmen in buitenbad	27%	25%	29%	31%	114
Varen met motorboot, jacht	9%	12%	16%	**20%**	**215**
Vissen	8%	8%	9%	9%	114
Kanoen	4%	4%	9%	**9%**	**219**
Zeilen	3%	4%	3%	3%	99

Zelf sporten	Nederland	Provincie Noord-Holland	Regio West-Friesland	Gemeente Hoorn	Index gemeente tov NL
Fitness, aerobic, steps, spinning, etc.	19%	19%	19%	19%	97
Schaatsen	13%	13%	23%	**23%**	**181**
Wandelsport	13%	12%	15%	16%	123
Voetbal	10%	10%	10%	12%	120
Joggen, hardlopen, trimmen	9%	10%	9%	9%	107
Skaten, skeeleren	6%	6%	12%	**12%**	**193**
Denksport (bridge, schaken, dammen, etc)	7%	8%	7%	9%	123
Tennis	5%	6%	7%	**9%**	**171**
Skien, langlaufen, snowboarden	4%	4%	3%	4%	93
Badminton	4%	3%	4%	**5%**	**127**
Mountainbiken	3%	3%	0%	*1%*	*17*
Volleybal	3%	2%	3%	3%	85
Wielrennen	3%	3%	3%	**4%**	**146**

Gemeente Hoorn

Activiteiten

Sportwedstrijd bezoeken	Nederland	Provincie Noord-Holland	Regio West-Friesland	Gemeente Hoorn	Index gemeente tov NL
Betaald voetbalwedstrijd (o.a. ere- en eerste divisie)	11%	11%	9%	9%	85
Amateur voetbalwedstrijd	13%	12%	8%	*8%*	*67*
Professionele wedstrijd andere sport	4%	4%	1%	*1%*	*34*
Amateurwedstrijd andere sport	11%	11%	8%	*8%*	*75*

Evenement bezocht	Nederland	Provincie Noord-Holland	Regio West-Friesland	Gemeente Hoorn	Index gemeente tov NL
Beurs, tentoonstelling, show	28%	28%	29%	28%	99
Cultureel evenement, festival	16%	15%	10%	*11%*	*73*
Jaarmarkt, braderie, corso	38%	36%	45%	46%	120
Kerstmarkt	20%	21%	23%	24%	117
Muziek evenement, festival	29%	30%	26%	25%	86

Wellness / beauty / ontspanning	Nederland	Provincie Noord-Holland	Regio West-Friesland	Gemeente Hoorn	Index gemeente tov NL
Schoonheids- en Beauty behandeling	11%	13%	21%	**20%**	**179**
Kuurbaden	3%	2%	1%	*1%*	*32*
Sauna bezoek	14%	14%	15%	16%	118
Yoga, Tai Chi, Meditatie e.d.	2%	3%	5%	**7%**	**287**
Zonnebank	7%	7%	8%	8%	118

Recreatief winkelen	Nederland	Provincie Noord-Holland	Regio West-Friesland	Gemeente Hoorn	Index gemeente tov NL
Gewinkeld in binnenstad	66%	63%	72%	69%	105
Tuincentrum	58%	60%	70%	**73%**	**127**
Markt bezocht	48%	51%	43%	41%	87
Winkelen voor plezier in stadsdeelcentrum of wijkcentrum	44%	45%	43%	40%	91
Meubelboulevard, woonmall bezocht	28%	23%	20%	*21%*	*74*
Factory Outlet Center (bijv. Batavia stad)	15%	13%	25%	**20%**	**136**

Attracties bezocht	Nederland	Provincie Noord-Holland	Regio West-Friesland	Gemeente Hoorn	Index gemeente tov NL
Rommelmarkt, vlooienmarkt, zwarte markt	44%	47%	41%	38%	88
Attractiepark, pretpark	42%	40%	36%	35%	85
Dierentuin, vogelpark, zeeaquarium, etc.	42%	38%	34%	*30%*	*73*
Kermis	33%	36%	57%	**59%**	**181**
Speeltuin	29%	30%	30%	31%	108
Kinderboerderij	26%	27%	19%	*18%*	*70*
Sier-, heemtuin	5%	5%	4%	*4%*	*74*

Gemeente Hoorn

Activiteiten

Cultuur	Nederland	Provincie Noord-Holland	Regio West-Friesland	Gemeente Hoorn	Index gemeente tov NL
Bioscoop of filmhuis bezocht	42%	48%	40%	38%	89
Museum bezocht	25%	30%	27%	29%	113
Concert (pop, jazz, blues, rock) bezocht	20%	21%	14%	*15%*	*74*
Musical bezocht	21%	20%	28%	**32%**	**154**
Monument, bezienswaardigheid bezocht (zoals kastelen, kerken, dorpen of stadsdelen)	20%	20%	17%	17%	85
Cabaretvoorstelling bezocht	16%	18%	19%	**20%**	**126**
Toneelvoorstelling bezocht	13%	14%	21%	**19%**	**147**
Klassiek concert, opera, operette bezocht	7%	8%	3%	*4%*	*53*
Galerie of atelier bezocht	6%	6%	6%	**7%**	**131**
Bezoek aan oudheidkundige, archeologische objecten (opgravingen, grafheuvels, hunnebedden)	6%	6%	4%	5%	89
Ballet, dansvoorstelling bezocht	5%	6%	5%	5%	101

Uitgaan	Nederland	Provincie Noord-Holland	Regio West-Friesland	Gemeente Hoorn	Index gemeente tov NL
Uit eten in restaurant, eetcafe	79%	82%	82%	82%	104
Op terras zitten	56%	53%	53%	55%	100
Uit eten (fastfood, snackbar)	46%	49%	42%	43%	92
Bar, cafe bezoek	33%	36%	36%	38%	118
Bowlen, Kegelen	22%	25%	30%	**32%**	**145**
Discobezoek	8%	7%	7%	6%	80
Casino, speelhal e.d.	6%	7%	4%	5%	81
Dance-, houseparty	4%	4%	6%	6%	**163**

Overige culturele-, hobby-, verenigingsactiviteiten en cursussen	Nederland	Provincie Noord-Holland	Regio West-Friesland	Gemeente Hoorn	Index gemeente tov NL
Fotografie, film, video (niet vakantie)	12%	12%	13%	14%	111
Sportvereniging (bijv. kantinedienst of vergadering)	10%	11%	13%	**13%**	**133**
Religieuze, kerkelijke vereniging	11%	7%	7%	*6%*	*59*
Onderwijs, schoolvereniging	9%	8%	8%	7%	80
Maatschappelijke vereniging (bijv. actiegroep, buurtvereniging, zorg)	8%	9%	4%	*5%*	*65*
Zang, toneel, dans, (jazz)ballet	8%	7%	9%	**10%**	**132**
Bespelen van muziekinstrument	7%	6%	5%	*5%*	*72*
Tekenen, schilderen, beeldhouwen, sieraden maken, weven, etc.	6%	8%	5%	6%	95
Wijnproeven, kookcursus, e.d.	3%	3%	4%	**4%**	**142**
Natuur, milieu activiteiten, vereniging	3%	2%	2%	2%	85