# BSR Leefstijlkaart dagrecreatie
# Gemeente Bergen (NH.)

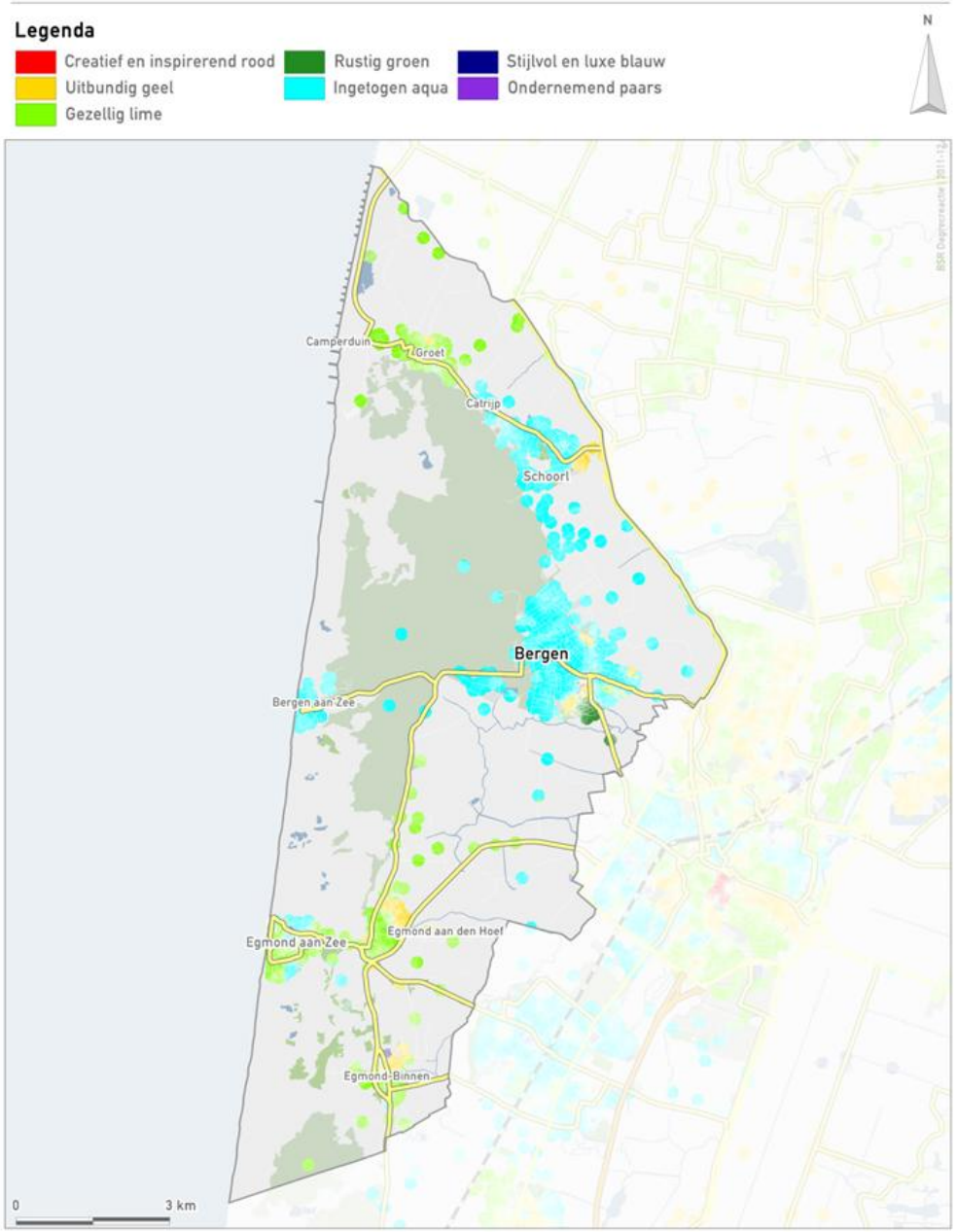


**De leefstijlkaart**
Op de kaart is per straat de meest voorkomende leefstijlkleur weergegeven. De andere leefstijlkleuren zijn in de meeste gevallen ook wel aanwezig, maar deze zijn minder sterk vertegenwoordigd.
De leefstijlkaart geeft daarmee een indruk van de meest voorkomende leefstijl in een wijk of buurt.
De exacte verhoudingen voor de zeven leefstijlen zijn in de factsheets weergegeven.
Omdat niet elke buurt evenveel inwoners heeft, en alleen de meest voorkomende kleur is weergegeven, kunnen de percentages afwijken van de indruk die aan de hand van de kaart naar voren komt.
De factsheets zijn altijd leidend, de kaart geeft een impressie.

**Gemeente Bergen**

Leefstijl en demografie van de huishoudens

| *7 dagrecreatiesegmenten* | Nederland | Provincie Noord-Holland | Regio Noord-Kennemer-land | Gemeente Bergen | Index gemeente tov NL |
|---|---|---|---|---|---|
| *Creatief en Inspirerend Rood* | 6% | 7% | 6% | *4%* | *65* |
| Uitbundig Geel | 18% | 17% | 14% | 14% | 79 |
| Gezellig Lime | 24% | 21% | 22% | 27% | 111 |
| Rustig Groen | 16% | 16% | 17% | 18% | 112 |
| Ingetogen Aqua | 17% | 19% | 23% | 20% | 121 |
| Stijlvol en Luxe Blauw | 9% | 8% | 10% | 10% | 115 |
| *Ondernemend Paars* | 9% | 11% | 8% | *6%* | *63* |

| *4 dagrecreatiesegmenten* | Nederland | Provincie Noord-Holland | Regio Noord-Kennemer-land | Gemeente Bergen | Index gemeente tov NL |
|---|---|---|---|---|---|
| *Rood* | 17% | 19% | 15% | *12%* | *71* |
| Geel | 30% | 27% | 26% | 30% | 100 |
| Groen | 28% | 28% | 31% | 32% | 114 |
| Blauw | 25% | 26% | 29% | 26% | 105 |

| *Sociale klasse* | Nederland | Provincie Noord-Holland | Regio Noord-Kennemer-land | Gemeente Bergen | Index gemeente tov NL |
|---|---|---|---|---|---|
| **A** | 18% | 22% | 18% | **28%** | **156** |
| Bb | 31% | 31% | 33% | 29% | 94 |
| Bo | 18% | 19% | 19% | 19% | 106 |
| *C-D* | 33% | 28% | 30% | *24%* | *74* |

| *Inkomen van het huishouden* | Nederland | Provincie Noord-Holland | Regio Noord-Kennemer-land | Gemeente Bergen | Index gemeente tov NL |
|---|---|---|---|---|---|
| Beneden modaal | 28% | 28% | 24% | 24% | 86 |
| Modaal | 37% | 36% | 37% | 35% | 95 |
| 1,5 keer modaal | 19% | 18% | 21% | 21% | 111 |
| **2 keer modaal en hoger** | 16% | 18% | 18% | **21%** | **129** |

| *Gezinsfase* | Nederland | Provincie Noord-Holland | Regio Noord-Kennemer-land | Gemeente Bergen | Index gemeente tov NL |
|---|---|---|---|---|---|
| *Eenpersoonshuishouden < 35 jaar* | 10% | 11% | 8% | *5%* | *50* |
| *Tweepersoonshuishouden < 35 jaar* | 6% | 6% | 6% | *3%* | *50* |
| *Gezin met kinderen, jongste < 5 jr* | 11% | 11% | 11% | *7%* | *64* |
| Gezin met kinderen, jongste 6-12 jr | 9% | 9% | 9% | 8% | 89 |
| Gezin met kinderen, jongste 13+ jr | 15% | 13% | 14% | 15% | 100 |
| Eenpersoonshuishouden 35-54 jaar | 9% | 12% | 8% | 8% | 89 |
| Tweepersoonshuishouden 35-54 jaar | 6% | 6% | 6% | 7% | 117 |
| **Eenpersoonshuishouden 55+ jaar** | 15% | 16% | 15% | **19%** | **127** |
| **Tweepersoonshuishouden 55+ jaar** | 18% | 16% | 21% | **28%** | **156** |

| *Leeftijd kostwinner* | Nederland | Provincie Noord-Holland | Regio Noord-Kennemer-land | Gemeente Bergen | Index gemeente tov NL |
|---|---|---|---|---|---|
| *t/m 24 jaar* | 3% | 3% | 2% | *1%* | *35* |
| *25 t/m 34 jaar* | 19% | 20% | 17% | *10%* | *52* |
| 35 t/m 49 jaar | 32% | 33% | 31% | 26% | 81 |
| **50 t/m 65 jaar** | 26% | 25% | 28% | **35%** | **138** |
| **65 jaar en ouder** | 20% | 19% | 21% | **28%** | **138** |

| *Opleiding hoofdkostwinner* | Nederland | Provincie Noord-Holland | Regio Noord-Kennemer-land | Gemeente Bergen | Index gemeente tov NL |
|---|---|---|---|---|---|
| Laag | 32% | 29% | 30% | 28% | 88 |
| Midden | 35% | 34% | 37% | 33% | 96 |
| Hoog | 33% | 37% | 33% | 38% | 116 |

**Gemeente Bergen**

Demografie en mediavoorkeur van de huishoudens

| *Aantal personen per huishouden* | Nederland | Provincie Noord-Holland | Regio Noord-Kennemer-land | Gemeente Bergen | Index gemeente tov NL |
|---|---|---|---|---|---|
| 1 persoon | 34% | 40% | 32% | 32% | 94 |
| 2 personen | 31% | 29% | 33% | 37% | 119 |
| 3 personen | 12% | 12% | 11% | 11% | 92 |
| 4 personen | 16% | 14% | 16% | 13% | 81 |
| 5 of meer personen | 7% | 6% | 7% | 7% | 100 |

| *Autobezit* | Nederland | Provincie Noord-Holland | Regio Noord-Kennemer-land | Gemeente Bergen | Index gemeente tov NL |
|---|---|---|---|---|---|
| *Nee* | 20% | 27% | 18% | *15%* | *75* |
| 1 auto | 57% | 54% | 59% | 56% | 98 |
| **2 of meer auto's** | 23% | 18% | 23% | **30%** | **130** |

| *Televisiezenders voorkeur* | Nederland | Provincie Noord-Holland | Regio Noord-Kennemer-land | Gemeente Bergen | Index gemeente tov NL |
|---|---|---|---|---|---|
| Buitenlandse zender | 24% | 25% | 23% | 25% | 102 |
| Canal+ | 3% | 3% | 2% | 2% | 83 |
| Nederland 1 | 48% | 48% | 48% | 54% | 114 |
| Nederland 2 | 48% | 48% | 48% | 55% | 114 |
| Nederland 3 | 43% | 45% | 45% | 52% | 120 |
| Net5 | 38% | 40% | 38% | 38% | 100 |
| Regionale zenders | 22% | 20% | 19% | 22% | 97 |
| RTL 4 | 51% | 50% | 50% | 53% | 102 |
| RTL 5 | 41% | 40% | 40% | 40% | 98 |
| RTL 7 | 29% | 28% | 28% | 25% | 87 |
| SBS 6 | 50% | 48% | 49% | 51% | 103 |
| Sport (Eurosport) | 18% | 17% | 19% | 21% | 119 |
| Veronica | 33% | 33% | 33% | 30% | 92 |

| *Tijdschriften leesvoorkeur* | Nederland | Provincie Noord-Holland | Regio Noord-Kennemer-land | Gemeente Bergen | Index gemeente tov NL |
|---|---|---|---|---|---|
| **Reizen** | 21% | 22% | 22% | **28%** | **133** |
| Sport | 16% | 15% | 15% | 15% | 94 |
| Gezondheid | 12% | 13% | 13% | 13% | 108 |
| Tuinieren | 11% | 10% | 11% | 13% | 123 |
| **Koken** | 10% | 12% | 11% | **13%** | **127** |
| Voetbal | 9% | 8% | 9% | 9% | 93 |
| Doe het zelf | 8% | 8% | 8% | 8% | 103 |
| Mode | 10% | 11% | 9% | 10% | 100 |
| Muziek | 7% | 8% | 7% | 8% | 115 |
| **Natuur** | 7% | 8% | 7% | **10%** | **143** |
| Puzzel | 10% | 9% | 9% | 9% | 85 |

| *Internetinteresse* | Nederland | Provincie Noord-Holland | Regio Noord-Kennemer-land | Gemeente Bergen | Index gemeente tov NL |
|---|---|---|---|---|---|
| Actualiteiten | 17% | 17% | 15% | 14% | 83 |
| Informatie zoeken | 32% | 31% | 32% | 32% | 99 |
| Reizen | 18% | 19% | 19% | 20% | 109 |
| Uitgaan | 6% | 8% | 6% | 7% | 105 |

## Gemeente Bergen

Mediavoorkeur

| *Kranten abonnement* | Nederland | Provincie Noord-Holland | Regio Noord-Kennemer-land | Gemeente Bergen | Index gemeente tov NL |
|---|---|---|---|---|---|
| **Regionaal dagblad** | 27% | 20% | 37% | **38%** | **144** |
| *Gratis dagbladen* | 15% | 20% | 13% | *9%* | *58* |
| **De Telegraaf** | 12% | 21% | 17% | **17%** | **139** |
| *Algemeen Dagblad* | 7% | 2% | 3% | *3%* | *52* |
| **De Volkskrant** | 4% | 6% | 6% | **8%** | **195** |
| **NRC Handelsblad** | 4% | 5% | 4% | **11%** | **303** |
| **Trouw** | 1% | 2% | 2% | **2%** | **157** |
| **Nederlands Dagblad** | 1% | 1% | 2% | **2%** | **182** |
| **Het Parool** | 1% | 6% | 2% | **2%** | **191** |
| *Reformatorisch Dagblad* | 1% | 0% | 0% | *1%* | *70* |
| **Het Financieele Dagblad** | 1% | 1% | 1% | **2%** | **211** |
| Andere krant | 7% | 4% | 4% | 6% | 86 |

| *TV soort programma's* | Nederland | Provincie Noord-Holland | Regio Noord-Kennemer-land | Gemeente Bergen | Index gemeente tov NL |
|---|---|---|---|---|---|
| Speelfilms | 64% | 66% | 65% | 62% | 96 |
| Documentaires | 53% | 56% | 55% | 57% | 107 |
| Actualiteiten/nieuws | 65% | 66% | 66% | 69% | 107 |
| *Soaps/series* | 45% | 45% | 44% | *33%* | *73* |
| Sportprogramma's | 46% | 45% | 50% | 49% | 106 |
| Klusprogramma's wonen / tuin | 31% | 27% | 30% | 27% | 90 |
| Show/amusementsprogramma's | 34% | 32% | 33% | 33% | 98 |
| Talkshows | 24% | 26% | 23% | 23% | 99 |
| Natuurprogramma's | 28% | 28% | 28% | 32% | 113 |
| Spellen/quizzen | 28% | 25% | 25% | 24% | 85 |
| Programma's over gezondheid | 25% | 22% | 24% | 22% | 91 |
| Reality tv | 18% | 19% | 18% | 15% | 81 |

| *Radiozenders* | Nederland | Provincie Noord-Holland | Regio Noord-Kennemer-land | Gemeente Bergen | Index gemeente tov NL |
|---|---|---|---|---|---|
| Sky Radio | 29% | 29% | 28% | 26% | 89 |
| Radio 538 | 24% | 28% | 30% | 24% | 99 |
| Regionale zenders | 22% | 20% | 19% | 22% | 97 |
| *Radio 3* | 19% | 15% | 15% | *14%* | *72* |
| *Qmusic* | 14% | 13% | 10% | *9%* | *61* |
| **Radio 1** | 14% | 16% | 16% | **19%** | **135** |
| **Radio 2** | 14% | 14% | 14% | **18%** | **129** |

| *Radiozenders* | Nederland | Provincie Noord-Holland | Regio Noord-Kennemer-land | Gemeente Bergen | Index gemeente tov NL |
|---|---|---|---|---|---|
| Radio 10 FM | 10% | 11% | 12% | 12% | 122 |
| Veronica | 33% | 33% | 33% | 30% | 92 |
| **Classic FM** | 8% | 11% | 11% | **14%** | **183** |
| *CAZ* | 11% | 11% | 9% | *7%* | *61* |
| **Radio 4** | 5% | 6% | 5% | **10%** | **185** |
| RTL FM | 5% | 4% | 4% | 4% | 78 |
| **Business News Radio** | 2% | 3% | 3% | **4%** | **205** |

**Gemeente Bergen**

Activiteiten

| ***Buitenrecreatie*** | Nederland | Provincie Noord-Holland | Regio Noord-Kennemer-land | Gemeente Bergen | Index gemeente tov NL |
|---|---|---|---|---|---|
| Wandeling voor plezier | 57% | 54% | 55% | 53% | 93 |
| Fietstocht voor plezier | 50% | 46% | 50% | 52% | 104 |
| **Recreeren aan water (zee, meer, rivier, plas e.d.)** | 46% | 55% | 64% | **65%** | **139** |
| Recreeren niet aan water (park, bos e.d.) | 37% | 40% | 45% | 41% | 110 |
| Toertochtjes met de auto | 35% | 33% | 27% | 31% | 88 |
| **Tocht met rondvaartboot** | 6% | 7% | 8% | **10%** | **149** |
| Toertochtjes met de motor | 4% | 4% | 3% | 3% | 84 |
| **Naar de volkstuin** | 4% | 4% | 6% | **6%** | **154** |

| ***Waterrecreatie en - sport*** | Nederland | Provincie Noord-Holland | Regio Noord-Kennemer-land | Gemeente Bergen | Index gemeente tov NL |
|---|---|---|---|---|---|
| Zwemmen in binnenbad | 46% | 45% | 47% | 45% | 98 |
| Zwemmen in buitenbad | 27% | 25% | 26% | 24% | 91 |
| *Varen met motorboot, jacht* | 9% | 12% | 7% | *6%* | *63* |
| Vissen | 8% | 8% | 9% | 9% | 111 |
| Kanoen | 4% | 4% | 4% | 4% | 87 |
| *Zeilen* | 3% | 4% | 1% | 1% | *17* |

| ***Zelf sporten*** | Nederland | Provincie Noord-Holland | Regio Noord-Kennemer-land | Gemeente Bergen | Index gemeente tov NL |
|---|---|---|---|---|---|
| Fitness, aerobic, steps, spinning, etc. | 19% | 19% | 21% | 19% | 96 |
| **Schaatsen** | 13% | 13% | 18% | **17%** | **137** |
| Wandelsport | 13% | 12% | 14% | 14% | 109 |
| Voetbal | 10% | 10% | 9% | 10% | 100 |
| *Joggen, hardlopen, trimmen* | 9% | 10% | 7% | *5%* | *62* |
| Skaten, skeeleren | 6% | 6% | 7% | 7% | 108 |
| *Denksport (bridge, schaken, dammen, etc)* | 7% | 8% | 6% | *5%* | *75* |
| **Tennis** | 5% | 6% | 7% | **7%** | **133** |
| *Skien, langlaufen, snowboarden* | 4% | 4% | 3% | *2%* | *42* |
| *Badminton* | 4% | 3% | 3% | *2%* | *56* |
| Mountainbiken | 3% | 3% | 6% | 4% | 104 |
| *Volleybal* | 3% | 2% | 3% | *2%* | *64* |
| Wielrennen | 3% | 3% | 3% | 3% | 101 |

## Gemeente Bergen

Activiteiten

| *Sportwedstrijd bezoeken* | Nederland | Provincie Noord-Holland | Regio Noord-Kennemer-land | Gemeente Bergen | Index gemeente tov NL |
|---|---|---|---|---|---|
| **Betaald voetbalwedstrijd (o.a. ere- en eerste divisie)** | 11% | 11% | 18% | **17%** | **153** |
| Amateur voetbalwedstrijd | 13% | 12% | 10% | 12% | 93 |
| **Professionele wedstrijd andere sport** | 4% | 4% | 6% | **5%** | **130** |
| Amateurwedstrijd andere sport | 11% | 11% | 11% | 10% | 91 |

| *Evenement bezocht* | Nederland | Provincie Noord-Holland | Regio Noord-Kennemer-land | Gemeente Bergen | Index gemeente tov NL |
|---|---|---|---|---|---|
| Beurs, tentoonstelling, show | 28% | 28% | 25% | 25% | 90 |
| Cultureel evenement, festival | 16% | 15% | 19% | 17% | 112 |
| Jaarmarkt, braderie, corso | 38% | 36% | 39% | 41% | 109 |
| Kerstmarkt | 20% | 21% | 20% | 19% | 95 |
| Muziek evenement, festival | 29% | 30% | 28% | 29% | 99 |

| *Wellness / beauty / ontspanning* | Nederland | Provincie Noord-Holland | Regio Noord-Kennemer-land | Gemeente Bergen | Index gemeente tov NL |
|---|---|---|---|---|---|
| **Schoonheids- en Beauty behandeling** | 11% | 13% | 18% | **18%** | **161** |
| *Kuurbaden* | 3% | 2% | 1% | *1%* | *50* |
| Sauna bezoek | 14% | 14% | 17% | 12% | 92 |
| *Yoga, Tai Chi, Meditatie e.d.* | 2% | 3% | 2% | *1%* | *40* |
| *Zonnebank* | 7% | 7% | 5% | *3%* | *48* |

| *Recreatief winkelen* | Nederland | Provincie Noord-Holland | Regio Noord-Kennemer-land | Gemeente Bergen | Index gemeente tov NL |
|---|---|---|---|---|---|
| Gewinkeld in binnenstad | 66% | 63% | 69% | 66% | 101 |
| Tuincentrum | 58% | 60% | 65% | 62% | 108 |
| Markt bezocht | 48% | 51% | 48% | 54% | 113 |
| Winkelen voor plezier in stadsdeelcentrum of wijkcentrum | 44% | 45% | 50% | 53% | 121 |
| *Meubelboulevard, woonmall bezocht* | 28% | 23% | 16% | *14%* | *50* |
| *Factory Outlet Center (bijv. Batavia stad)* | 15% | 13% | 9% | *9%* | *60* |

| *Attracties bezocht* | Nederland | Provincie Noord-Holland | Regio Noord-Kennemer-land | Gemeente Bergen | Index gemeente tov NL |
|---|---|---|---|---|---|
| **Rommelmarkt, vlooienmarkt, zwarte markt** | 44% | 47% | 55% | **57%** | **130** |
| *Attractiepark, pretpark* | 42% | 40% | 34% | *31%* | *74* |
| Dierentuin, vogelpark, zeeaquarium, etc. | 42% | 38% | 35% | 38% | 92 |
| Kermis | 33% | 36% | 38% | 38% | 114 |
| Speeltuin | 29% | 30% | 34% | 30% | 104 |
| Kinderboerderij | 26% | 27% | 30% | 29% | 114 |
| Sier-, heemtuin | 5% | 5% | 5% | 5% | 95 |

**Gemeente Bergen**

Activiteiten

| ***Cultuur*** | Nederland | Provincie Noord-Holland | Regio Noord-Kennemer-land | Gemeente Bergen | Index gemeente tov NL |
|---|---|---|---|---|---|
| Bioscoop of filmhuis bezocht | 42% | 48% | 44% | 44% | 105 |
| **Museum bezocht** | 25% | 30% | 37% | **35%** | **138** |
| Concert (pop, jazz, blues, rock) bezocht | 20% | 21% | 22% | 21% | 106 |
| Musical bezocht | 21% | 20% | 19% | 18% | 89 |
| Monument, bezienswaardigheid bezocht (zoals kastelen, kerken, dorpen of stadsdelen) | 20% | 20% | 16% | 19% | 96 |
| Cabaretvoorstelling bezocht | 16% | 18% | 20% | 16% | 106 |
| *Toneelvoorstelling bezocht* | 13% | 14% | 11% | *10%* | *73* |
| **Klassiek concert, opera, operette bezocht** | 7% | 8% | 9% | **9%** | **131** |
| Galerie of atelier bezocht | 6% | 6% | 5% | 6% | 108 |
| Bezoek aan oudheidkundige, archeologische objecten (opgravingen, grafheuvels, hunnebedden) | 6% | 6% | 5% | 4% | 78 |
| Ballet, dansvoorstelling bezocht | 5% | 6% | 7% | 6% | 124 |

| ***Uitgaan*** | Nederland | Provincie Noord-Holland | Regio Noord-Kennemer-land | Gemeente Bergen | Index gemeente tov NL |
|---|---|---|---|---|---|
| Uit eten in restaurant, eetcafe | 79% | 82% | 74% | 73% | 92 |
| Op terras zitten | 56% | 53% | 51% | 46% | 83 |
| Uit eten (fastfood, snackbar) | 46% | 49% | 42% | 42% | 90 |
| Bar, cafe bezoek | 33% | 36% | 34% | 33% | 101 |
| Bowlen, Kegelen | 22% | 25% | 22% | 22% | 100 |
| Discobezoek | 8% | 7% | 8% | 7% | 85 |
| **Casino, speelhal e.d.** | 6% | 7% | 10% | **9%** | **155** |
| **Dance-, houseparty** | 4% | 4% | 5% | 5% | **151** |

| ***Overige culturele-, hobby-, verenigingsactiviteiten en cursussen*** | Nederland | Provincie Noord-Holland | Regio Noord-Kennemer-land | Gemeente Bergen | Index gemeente tov NL |
|---|---|---|---|---|---|
| Fotografie, film, video (niet vakantie) | 12% | 12% | 11% | 10% | 82 |
| **Sportvereniging (bijv. kantinedienst of vergadering)** | 10% | 11% | 11% | **12%** | **125** |
| *Religieuze, kerkelijke vereniging* | 11% | 7% | 6% | *7%* | *65* |
| Onderwijs, schoolvereniging | 9% | 8% | 10% | 9% | 102 |
| Maatschappelijke vereniging (bijv. actiegroep, buurtvereniging, zorg) | 8% | 9% | 9% | 7% | 93 |
| Zang, toneel, dans, (jazz)ballet | 8% | 7% | 6% | 6% | 77 |
| **Bespelen van muziekinstrument** | 7% | 6% | 12% | **10%** | **153** |
| *Tekenen, schilderen, beeldhouwen, sieraden maken, weven, etc.* | 6% | 8% | 7% | *4%* | *68* |
| Wijnproeven, kookcursus, e.d. | 3% | 3% | 4% | 4% | 117 |
| *Natuur, milieu activiteiten, vereniging* | 3% | 2% | 2% | *2%* | *71* |