BSR Leefstijlkaart dagrecreatie
Gooi en Vechtstreek

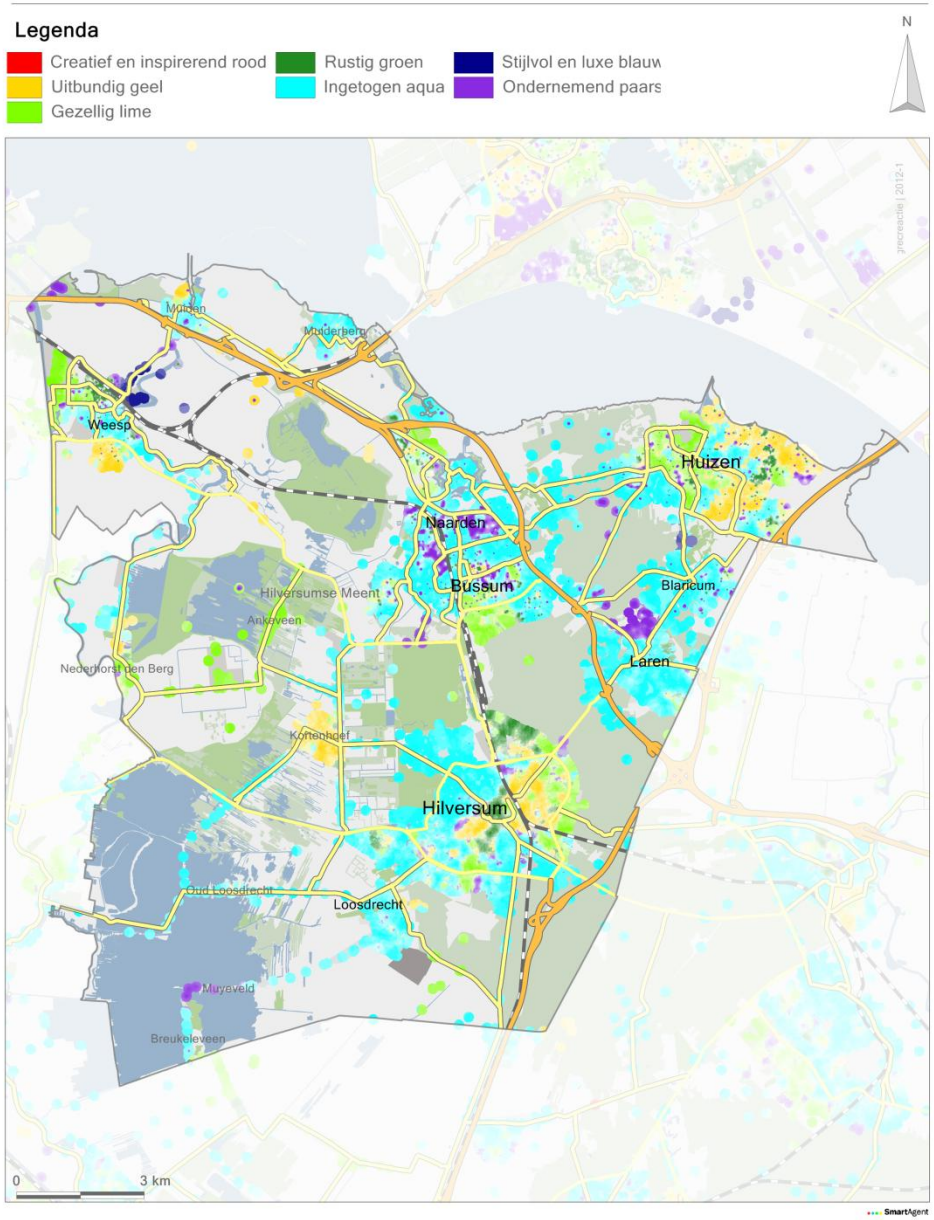

De leefstijlkaart
Op de kaart is per straat de meest voorkomende leefstijlkleur weergegeven.
De andere leefstijlkleuren zijn in de meeste gevallen ook wel aanwezig, maar deze zijn minder sterk vertegenwoordigd.
De leefstijlkaart geeft daarmee een indruk van de meest voorkomende leefstijl in een wijk of buurt.
De exacte verhoudingen voor de zeven leefstijlen zijn in de factsheets weergegeven.
Omdat niet elke buurt evenveel inwoners heeft, en alleen de meest voorkomende kleur is weergegeven, kunnen de percentages afwijken van de indruk die aan de hand van de kaart naar voren komt.
De factsheets zijn altijd leidend, de kaart geeft een impressie.

Gooi en Vechtstreek

Leefstijl
De regio Gooi en Vechtstreek kent een wat gemengd profiel. De gehele regio kent een oververtegenwoordiging van de Ondernemend Paarse leefstijl vergeleken met zowel het landelijk gemiddelde als ook het provinciaal gemiddelde. Dit is typerend voor deze regio. De twee leefstijlen die het grootst zijn, Uitbundig Geel en Rustig Groen (beide 21%), zijn ook licht oververtegenwoordigd.
Enerzijds zijn er dus relatief veel recreanten met een Ondernemend Paarse leefstijl. Deze recreanten gaan graag op zoek naar nieuwe, verrassende en inspirerende ervaringen. Hun interesse gaat daarbij vooral uit naar cultuur. Maar het zijn ook sportieve en actieve recreanten. Net als de Uitbundig Gele recreanten. Zij gaan er graag op uit met het gezin en zijn dan het liefst actief bezig. Daarbij moet wel iedereen het naar de zin hebben. De Rustig Groene recreant zet zijn gezelschap ook centraal, maar houdt het qua activiteiten wat rustiger.
In deze regio zijn de mensen veelal hoog opgeleid en hebben ze ook een hoog inkomen: 25% heeft een inkomen van 2 keer modaal of hoger (t.o.v. 16% landelijk). Het zijn vaker wat oudere mensen.

Activiteiten
De recreanten in de regio Gooi en Vechtstreek gaan er graag op uit. Ze doen veel activiteiten vaker dan gemiddeld in Nederland gedaan wordt. Met name Gele en Paarse recreanten zijn heel actief en doen veel. In de regio worden enerzijds rustigere activiteiten gedaan zoals fietsen, recreëren aan het water, een toertochtje met de auto of varen. Anderzijds gaat men graag zeilen en sporten (joggen, tennis, wintersport etc.). Onder andere de Paarse en Gele recreanten zijn graag op en aan het water te vinden en doen veel aan sport. De Groene recreanten gaan liever rustig fietsen en houden het bij de wat traditionelere sporten. Verder is het bezoek aan attracties en markten hoog. Voor Gele recreanten is er op die plekken veel leuks te doen en te beleven. Al met al wordt er veel gedaan in deze regio.

Gooi en Vechtstreek

Verschillen tussen de gemeenten

Opvallend in de regio Gooi en Vechtstreek is dat alle gemeenten een groot aandeel hebben van recreanten met de Rustig Groene leefstijl. Muiden is hier een uitzindering op, die heeft meer Uitbundig Gele recreanten evenals Wijdemeren, Hilversum en Huizen. De gemeenten Bussum, Naarden, Laren en Muiden hebben juist veel Paarse recreanten en bijvoorbeeld Blaricum veel Aqua en Blauwe recreanten. Er is in deze regio dus een grote diversiteit te zien. Dit komt terug in de activiteiten die de recreanten in de regio graag doen.

	Creatief en Inspirerend Rood	Uitbundig Geel	Gezellig Lime	Rustig Groen	Ingetogen Aqua	Stijlvol en Luxe Blauw	Ondernemend Paars
Nederland	6%	18%	24%	16%	17%	9%	9%
Provincie Noord-Holland	7%	17%	21%	16%	19%	8%	11%
Gooi en Vechtstreek	6%	21%	16%	21%	16%	6%	14%
Blaricum	5%	15%	17%	21%	19%	9%	15%
Bussum	5%	14%	13%	21%	20%	6%	20%
Hilversum	8%	24%	16%	22%	13%	7%	10%
Huizen	6%	24%	17%	21%	14%	5%	14%
Laren	3%	16%	16%	20%	20%	7%	18%
Muiden	5%	27%	16%	13%	15%	7%	17%
Naarden	7%	15%	13%	19%	17%	9%	20%
Weesp	4%	24%	19%	20%	15%	5%	12%
Wijdemeren	2%	27%	18%	19%	18%	4%	12%