BSR Leefstijlkaart dagrecreatie Amstel-Meerlanden

Legenda

- Creatief en inspirerend rood
- Uitbundig geel
- Gezellig lime
- Rustig groen
- Ingetogen aqua
- Stijlvol en luxe blauw
- Ondernemend paars

N

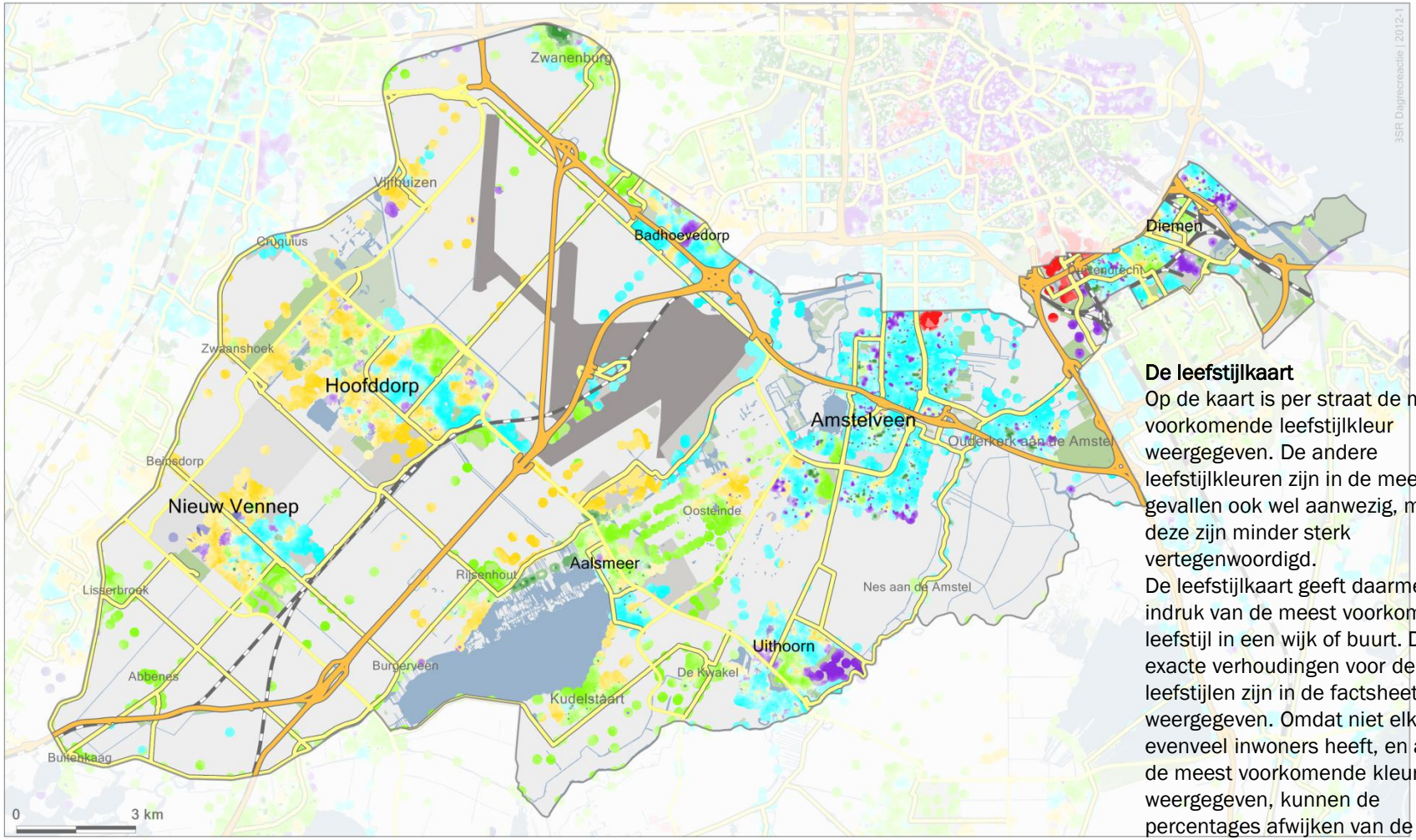

De leefstijlkaart

Op de kaart is per straat de meest voorkomende leefstijlkleur weergegeven. De andere leefstijlkleuren zijn in de meeste gevallen ook wel aanwezig, maar deze zijn minder sterk vertegenwoordigd.

De leefstijlkaart geeft daarmee een indruk van de meest voorkomende leefstijl in een wijk of buurt. De exacte verhoudingen voor de zeven leefstijlen zijn in de factsheets weergegeven. Omdat niet elke buurt evenveel inwoners heeft, en alleen de meest voorkomende kleur is weergegeven, kunnen de percentages afwijken van de indruk die aan de hand van de kaart naar voren komt. De factsheets zijn altijd leidend, de kaart geeft een impressie.

Amstel-Meerlanden

Leefstijl
De regio Amstel-Meerlanden kent een duidelijk leefstijlprofiel. De leefstijlen Ingetogen Aqua, Stijlvol en Luxe Blauw en Ondernemend Paars komen hier vaker voor dan gemiddeld in Nederland en in de provincie Noord-Holland. Samen vormen ze een groep van 46% (t.o.v. 35% landelijk en 38% provinciaal). Deze groep heeft veelal een hoger inkomen, met name Paars en Blauw, hoewel zij vaak nog best jong zijn. Dit is ook terug te zien in de demografische cijfers voor deze regio: 45% heeft een inkomen van 1,5 keer modaal of hoger (t.o.v. 35% landelijk). De Paarse en Aqua recreanten houden van cultuur en willen zich daar ook echt in verdiepen en zo nieuwe dingen ontdekken. De Paarse en Blauwe recreanten gaan graag zelf actief sporten. De Paarse, Blauwe en Aqua recreanten kunnen ook heerlijk ontspannen door bijvoorbeeld een saunabezoek. Qua dagrecreatie houdt met name de Blauwe recreant van luxe en stijlvol ontspannen, maar ook de Paarse en Aqua recreant houden op zijn tijd van wat comfort en luxe. Dit ligt ook binnen hun bereik, gezien het hogere bedrag dat zij te besteden hebben. In de regio Amstel-Meerlanden zijn relatief wat vaker gezinnen met jonge kinderen aanwezig (Paars, Blauw), maar ook wat oudere tweepersoonshuishoudens (vaker Aqua).

Activiteiten
De recreanten in de regio Amstel-Meerlanden doen een aantal activiteiten beduidend vaker. Zo is er een hoge participatie aan culturele activiteiten: bezoek aan museum, cabaret-, dans- en toneelvoorstelling, galerie en oudheidkundige objecten (vooral Paarse en Aqua recreanten doen dit graag). Ook (water)sportactiviteiten worden veel gedaan, met name door Blauwe recreanten. Zij zijn vaak in en op het water te vinden. Zwemmen en varen doen zij graag. Maar ook sporten zoals voetbal en hardlopen. In de regio worden wellness-activiteiten ook vaker gedaan: saunabezoek, zonnebank (vooral Blauw) en yoga (vooral Aqua).

Amstel-Meerlanden

Verschillen tussen de gemeenten

Tussen de gemeenten binnen de regio Amstel-Meerlanden zijn ook verschillen te ontdekken, die in onderstaande tabel zijn weergegeven (in het groen weergegeven percentages hebben een index 115 t.o.v. het regionale gemiddelde). Met name de gemeenten Amstelveen en Ouder-Amstel laten een oververtegenwoordiging zien van de drie leefstijlen Aqua, Blauw en Paars. Aalsmeer daarentegen heeft een grote oververtegenwoordiging van de Gezellig Lime leefstijl, zeker vergeleken met de provincie. Elke gemeente heeft dus ook een uniek leefstijlprofiel, die ook mede bepaalt welke activiteiten er vaak in die gemeente gedaan wordt.

	Creatief en Inspirerend Rood	Uitbundig Geel	Gezellig Lime	Rustig Groen	Ingetogen Aqua	Stijlvol en Luxe Blauw	Ondernemend Paars
Nederland	6%	18%	24%	16%	17%	9%	9%
Provincie Noord-Holland	7%	17%	21%	16%	19%	8%	11%
Amstel-Meerlanden	5%	15%	17%	17%	22%	12%	13%
Aalsmeer	4%	17%	25%	17%	17%	12%	8%
Amstelveen	7%	10%	11%	17%	27%	11%	17%
Diemen	9%	12%	17%	19%	23%	10%	9%
Haarlemmermeer	4%	18%	19%	16%	19%	12%	12%
Ouder-Amstel	8%	12%	11%	15%	25%	13%	16%
Uithoorn	5%	16%	19%	16%	18%	15%	10%