BSR Leefstijlkaart dagrecreatie
Gemeente Wijdemeren

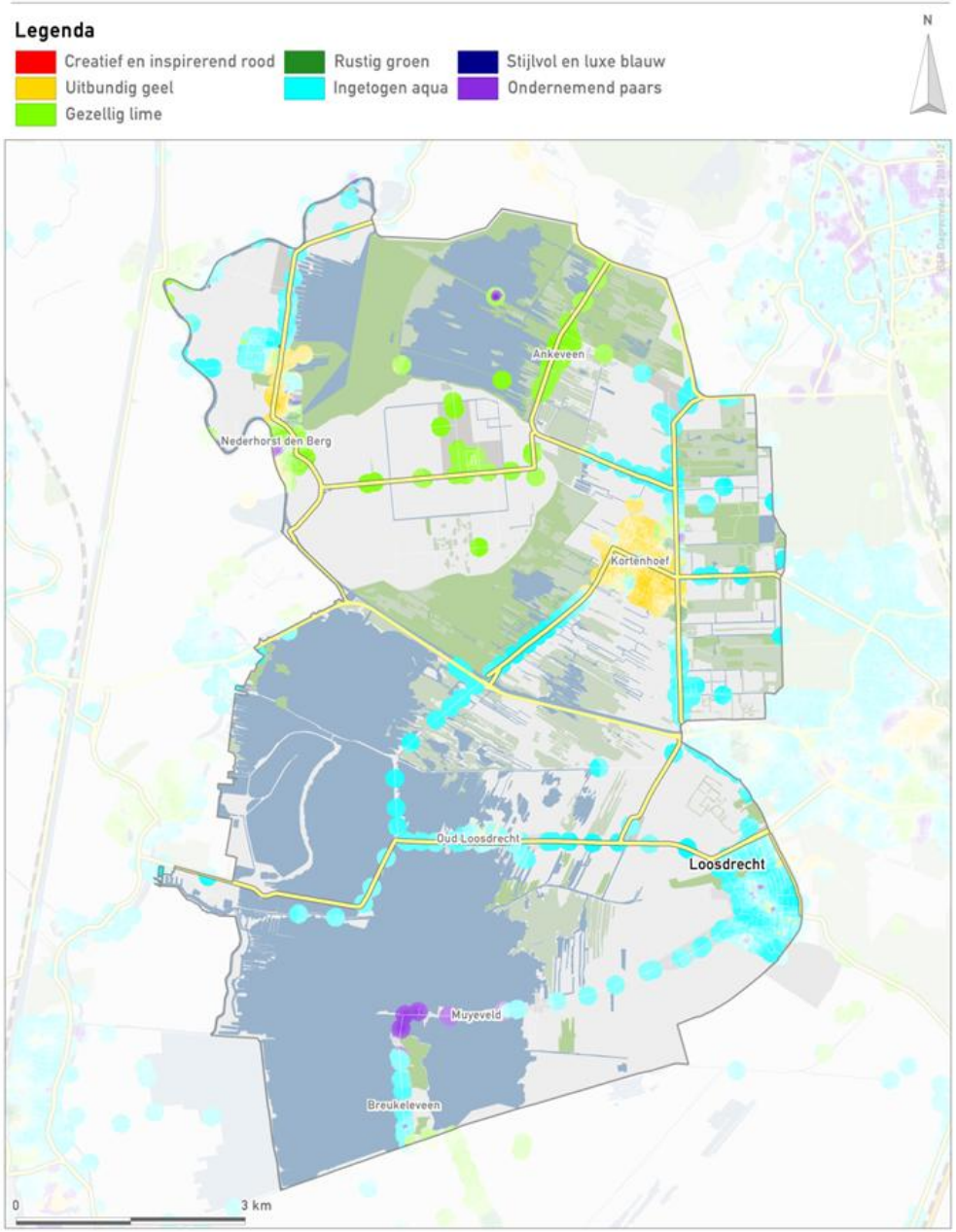

De leefstijlkaart
Op de kaart is per straat de meest voorkomende leefstijlkleur weergegeven. De andere leefstijlkleuren zijn in de meeste gevallen ook wel aanwezig, maar deze zijn minder sterk vertegenwoordigd.
De leefstijlkaart geeft daarmee een indruk van de meest voorkomende leefstijl in een wijk of buurt.
De exacte verhoudingen voor de zeven leefstijlen zijn in de factsheets weergegeven.
Omdat niet elke buurt evenveel inwoners heeft, en alleen de meest voorkomende kleur is weergegeven, kunnen de percentages afwijken van de indruk die aan de hand van de kaart naar voren komt.
De factsheets zijn altijd leidend, de kaart geeft een impressie.

Gemeente Wijdemeren

Leefstijl en demografie van de huishoudens

7 dagrecreatiesegmenten	Nederland	Provincie Noord-Holland	Regio Gooi en Vechtstreek	Gemeente Wijdemeren	Index gemeente tov NL
Creatief en Inspirerend Rood	6%	7%	6%	*2%*	*29*
Uitbundig Geel	18%	17%	21%	**27%**	**148**
Gezellig Lime	24%	21%	16%	*18%*	*75*
Rustig Groen	16%	16%	21%	19%	119
Ingetogen Aqua	17%	19%	16%	18%	107
Stijlvol en Luxe Blauw	9%	8%	6%	*4%*	*47*
Ondernemend Paars	9%	11%	14%	12%	123

4 dagrecreatiesegmenten	Nederland	Provincie Noord-Holland	Regio Gooi en Vechtstreek	Gemeente Wijdemeren	Index gemeente tov NL
Rood	17%	19%	20%	17%	100
Geel	30%	27%	26%	31%	101
Groen	28%	28%	30%	30%	108
Blauw	25%	26%	24%	22%	89

Sociale klasse	Nederland	Provincie Noord-Holland	Regio Gooi en Vechtstreek	Gemeente Wijdemeren	Index gemeente tov NL
A	18%	22%	27%	**27%**	**150**
Bb	31%	31%	31%	30%	97
Bo	18%	19%	18%	19%	106
C-D	33%	28%	24%	*25%*	*75*

Inkomen van het huishouden	Nederland	Provincie Noord-Holland	Regio Gooi en Vechtstreek	Gemeente Wijdemeren	Index gemeente tov NL
Beneden modaal	28%	28%	23%	*18%*	*64*
Modaal	37%	36%	34%	36%	97
1,5 keer modaal	19%	18%	18%	21%	111
2 keer modaal en hoger	16%	18%	25%	**26%**	**158**

Gezinsfase	Nederland	Provincie Noord-Holland	Regio Gooi en Vechtstreek	Gemeente Wijdemeren	Index gemeente tov NL
Eenpersoonshuishouden < 35 jaar	10%	11%	8%	*4%*	*40*
Tweepersoonshuishouden < 35 jaar	6%	6%	5%	*3%*	*50*
Gezin met kinderen, jongste < 5 jr	11%	11%	10%	10%	91
Gezin met kinderen, jongste 6-12 jr	9%	9%	9%	9%	100
Gezin met kinderen, jongste 13+ jr	15%	13%	14%	17%	113
Eenpersoonshuishouden 35-54 jaar	9%	12%	9%	7%	78
Tweepersoonshuishouden 35-54 jaar	6%	6%	6%	7%	117
Eenpersoonshuishouden 55+ jaar	15%	16%	19%	17%	113
Tweepersoonshuishouden 55+ jaar	18%	16%	20%	**25%**	**139**

Leeftijd kostwinner	Nederland	Provincie Noord-Holland	Regio Gooi en Vechtstreek	Gemeente Wijdemeren	Index gemeente tov NL
t/m 24 jaar	3%	3%	2%	*2%*	*49*
25 t/m 34 jaar	19%	20%	15%	*9%*	*46*
35 t/m 49 jaar	32%	33%	32%	33%	104
50 t/m 65 jaar	26%	25%	27%	31%	120
65 jaar en ouder	20%	19%	25%	**26%**	**128**

Opleiding hoofdkostwinner	Nederland	Provincie Noord-Holland	Regio Gooi en Vechtstreek	Gemeente Wijdemeren	Index gemeente tov NL
Laag	32%	29%	27%	28%	86
Midden	35%	34%	32%	36%	104
Hoog	33%	37%	41%	36%	109

Gemeente Wijdemeren

Demografie en mediavoorkeur van de huishoudens

Aantal personen per huishouden	Nederland	Provincie Noord-Holland	Regio Gooi en Vechtstreek	Gemeente Wijdemeren	Index gemeente tov NL
1 persoon	34%	40%	37%	28%	82
2 personen	31%	29%	31%	35%	113
3 personen	12%	12%	11%	11%	92
4 personen	16%	14%	15%	19%	119
5 of meer personen	7%	6%	6%	7%	100

Autobezit	Nederland	Provincie Noord-Holland	Regio Gooi en Vechtstreek	Gemeente Wijdemeren	Index gemeente tov NL
Nee	20%	27%	16%	*9%*	*45*
1 auto	57%	54%	56%	52%	91
2 of meer auto's	23%	18%	28%	**38%**	**165**

Televisiezenders voorkeur	Nederland	Provincie Noord-Holland	Regio Gooi en Vechtstreek	Gemeente Wijdemeren	Index gemeente tov NL
Buitenlandse zender	24%	25%	27%	25%	105
Canal+	3%	3%	3%	*2%*	*69*
Nederland 1	48%	48%	51%	54%	112
Nederland 2	48%	48%	50%	54%	112
Nederland 3	43%	45%	47%	50%	114
Net5	38%	40%	39%	37%	97
Regionale zenders	22%	20%	16%	17%	77
RTL 4	51%	50%	52%	56%	109
RTL 5	41%	40%	41%	43%	106
RTL 7	29%	28%	25%	26%	89
SBS 6	50%	48%	48%	52%	105
Sport (Eurosport)	18%	17%	19%	22%	121
Veronica	33%	33%	30%	30%	92

Tijdschriften leesvoorkeur	Nederland	Provincie Noord-Holland	Regio Gooi en Vechtstreek	Gemeente Wijdemeren	Index gemeente tov NL
Reizen	21%	22%	25%	**27%**	**128**
Sport	16%	15%	14%	15%	95
Gezondheid	12%	13%	13%	14%	111
Tuinieren	11%	10%	13%	**15%**	**135**
Koken	10%	12%	14%	**14%**	**133**
Voetbal	9%	8%	8%	8%	85
Doe het zelf	8%	8%	8%	10%	124
Mode	10%	11%	11%	12%	116
Muziek	7%	8%	7%	*5%*	*71*
Natuur	7%	8%	9%	**9%**	**131**
Puzzel	10%	9%	9%	11%	103

Internetinteresse	Nederland	Provincie Noord-Holland	Regio Gooi en Vechtstreek	Gemeente Wijdemeren	Index gemeente tov NL
Actualiteiten	17%	17%	15%	13%	76
Informatie zoeken	32%	31%	31%	32%	100
Reizen	18%	19%	18%	16%	90
Uitgaan	6%	8%	6%	6%	94

Gemeente Wijdemeren

Mediavoorkeur

Kranten abonnement	Nederland	Provincie Noord-Holland	Regio Gooi en Vechtstreek	Gemeente Wijdemeren	Index gemeente tov NL
Regionaal dagblad	27%	20%	23%	31%	116
Gratis dagbladen	15%	20%	15%	14%	94
De Telegraaf	12%	21%	24%	**30%**	**248**
Algemeen Dagblad	7%	2%	3%	*3%*	*38*
De Volkskrant	4%	6%	7%	**6%**	**149**
NRC Handelsblad	4%	5%	10%	**6%**	**169**
Trouw	1%	2%	2%	1%	100
Nederlands Dagblad	1%	1%	1%	*0%*	*36*
Het Parool	1%	6%	3%	**3%**	**236**
Reformatorisch Dagblad	1%	0%	1%	*1%*	*60*
Het Financieele Dagblad	1%	1%	3%	**3%**	**289**
Andere krant	7%	4%	5%	*4%*	*67*

TV soort programma's	Nederland	Provincie Noord-Holland	Regio Gooi en Vechtstreek	Gemeente Wijdemeren	Index gemeente tov NL
Speelfilms	64%	66%	64%	61%	96
Documentaires	53%	56%	57%	54%	102
Actualiteiten/nieuws	65%	66%	70%	71%	110
Soaps/series	45%	45%	42%	43%	95
Sportprogramma's	46%	45%	45%	47%	100
Klusprogramma's wonen / tuin	31%	27%	27%	31%	100
Show/amusementsprogramma's	34%	32%	32%	35%	105
Talkshows	24%	26%	27%	29%	123
Natuurprogramma's	28%	28%	29%	31%	108
Spellen/quizzen	28%	25%	24%	26%	93
Programma's over gezondheid	25%	22%	22%	21%	85
Reality tv	18%	19%	17%	16%	90

Radiozenders	Nederland	Provincie Noord-Holland	Regio Gooi en Vechtstreek	Gemeente Wijdemeren	Index gemeente tov NL
Sky Radio	29%	29%	33%	34%	118
Radio 538	24%	28%	28%	28%	115
Regionale zenders	22%	20%	16%	17%	77
Radio 3	19%	15%	15%	15%	78
Qmusic	14%	13%	12%	12%	87
Radio 1	14%	16%	20%	**20%**	**145**
Radio 2	14%	14%	19%	**21%**	**154**

Radiozenders	Nederland	Provincie Noord-Holland	Regio Gooi en Vechtstreek	Gemeente Wijdemeren	Index gemeente tov NL
Radio 10 FM	10%	11%	10%	11%	113
Veronica	33%	33%	30%	30%	92
Classic FM	8%	11%	14%	**14%**	**181**
CAZ	11%	11%	10%	11%	98
Radio 4	5%	6%	9%	**8%**	**148**
RTL FM	5%	4%	6%	6%	122
Business News Radio	2%	3%	5%	**4%**	**210**

Gemeente Wijdemeren

Activiteiten

Buitenrecreatie	Nederland	Provincie Noord-Holland	Regio Gooi en Vechtstreek	Gemeente Wijdemeren	Index gemeente tov NL
Wandeling voor plezier	57%	54%	54%	51%	89
Fietstocht voor plezier	50%	46%	62%	**62%**	**125**
Recreeren aan water (zee, meer, rivier, plas e.d.)	46%	55%	58%	**59%**	**127**
Recreeren niet aan water (park, bos e.d.)	37%	40%	42%	39%	105
Toertochtjes met de auto	35%	33%	44%	43%	122
Tocht met rondvaartboot	6%	7%	1%	*1%*	*22*
Toertochtjes met de motor	4%	4%	3%	*3%*	*66*
Naar de volkstuin	4%	4%	2%	*1%*	*33*

Waterrecreatie en - sport	Nederland	Provincie Noord-Holland	Regio Gooi en Vechtstreek	Gemeente Wijdemeren	Index gemeente tov NL
Zwemmen in binnenbad	46%	45%	39%	39%	85
Zwemmen in buitenbad	27%	25%	24%	26%	97
Varen met motorboot, jacht	9%	12%	10%	11%	121
Vissen	8%	8%	8%	8%	102
Kanoen	4%	4%	0%	*0%*	*0*
Zeilen	3%	4%	7%	8%	**259**

Zelf sporten	Nederland	Provincie Noord-Holland	Regio Gooi en Vechtstreek	Gemeente Wijdemeren	Index gemeente tov NL
Fitness, aerobic, steps, spinning, etc.	19%	19%	21%	20%	104
Schaatsen	13%	13%	16%	**17%**	**131**
Wandelsport	13%	12%	10%	*8%*	*65*
Voetbal	10%	10%	6%	*6%*	*57*
Joggen, hardlopen, trimmen	9%	10%	11%	9%	106
Skaten, skeeleren	6%	6%	4%	*3%*	*51*
Denksport (bridge, schaken, dammen, etc)	7%	8%	11%	**12%**	**170**
Tennis	5%	6%	7%	**7%**	**130**
Skien, langlaufen, snowboarden	4%	4%	6%	**8%**	**189**
Badminton	4%	3%	5%	4%	120
Mountainbiken	3%	3%	4%	4%	111
Volleybal	3%	2%	3%	**5%**	**147**
Wielrennen	3%	3%	2%	2%	79

Gemeente Wijdemeren

Activiteiten

Sportwedstrijd bezoeken	Nederland	Provincie Noord-Holland	Regio Gooi en Vechtstreek	Gemeente Wijdemeren	Index gemeente tov NL
Betaald voetbalwedstrijd (o.a. ere- en eerste divisie)	11%	11%	7%	*6%*	*56*
Amateur voetbalwedstrijd	13%	12%	12%	11%	89
Professionele wedstrijd andere sport	4%	4%	2%	*1%*	*24*
Amateurwedstrijd andere sport	11%	11%	18%	**17%**	**157**

Evenement bezocht	Nederland	Provincie Noord-Holland	Regio Gooi en Vechtstreek	Gemeente Wijdemeren	Index gemeente tov NL
Beurs, tentoonstelling, show	28%	28%	21%	21%	76
Cultureel evenement, festival	16%	15%	14%	13%	83
Jaarmarkt, braderie, corso	38%	36%	29%	29%	77
Kerstmarkt	20%	21%	20%	16%	79
Muziek evenement, festival	29%	30%	29%	30%	101

Wellness / beauty / ontspanning	Nederland	Provincie Noord-Holland	Regio Gooi en Vechtstreek	Gemeente Wijdemeren	Index gemeente tov NL
Schoonheids- en Beauty behandeling	11%	13%	9%	*8%*	*72*
Kuurbaden	3%	2%	0%	*0%*	*0*
Sauna bezoek	14%	14%	18%	16%	117
Yoga, Tai Chi, Meditatie e.d.	2%	3%	3%	2%	96
Zonnebank	7%	7%	1%	*1%*	*19*

Recreatief winkelen	Nederland	Provincie Noord-Holland	Regio Gooi en Vechtstreek	Gemeente Wijdemeren	Index gemeente tov NL
Gewinkeld in binnenstad	66%	63%	68%	64%	98
Tuincentrum	58%	60%	63%	66%	114
Markt bezocht	48%	51%	57%	50%	105
Winkelen voor plezier in stadsdeelcentrum of wijkcentrum	44%	45%	37%	35%	80
Meubelboulevard, woonmall bezocht	28%	23%	28%	31%	109
Factory Outlet Center (bijv. Batavia stad)	15%	13%	19%	18%	122

Attracties bezocht	Nederland	Provincie Noord-Holland	Regio Gooi en Vechtstreek	Gemeente Wijdemeren	Index gemeente tov NL
Rommelmarkt, vlooienmarkt, zwarte markt	44%	47%	46%	44%	102
Attractiepark, pretpark	42%	40%	44%	44%	105
Dierentuin, vogelpark, zeeaquarium, etc.	42%	38%	46%	46%	109
Kermis	33%	36%	27%	27%	82
Speeltuin	29%	30%	29%	29%	103
Kinderboerderij	26%	27%	32%	31%	122
Sier-, heemtuin	5%	5%	4%	*4%*	*67*

Gemeente Wijdemeren

Activiteiten

Cultuur	Nederland	Provincie Noord-Holland	Regio Gooi en Vechtstreek	Gemeente Wijdemeren	Index gemeente tov NL
Bioscoop of filmhuis bezocht	42%	48%	44%	41%	97
Museum bezocht	25%	30%	22%	21%	84
Concert (pop, jazz, blues, rock) bezocht	20%	21%	24%	24%	119
Musical bezocht	21%	20%	18%	*15%*	*73*
Monument, bezienswaardigheid bezocht (zoals kastelen, kerken, dorpen of stadsdelen)	20%	20%	17%	16%	79
Cabaretvoorstelling bezocht	16%	18%	5%	*5%*	*34*
Toneelvoorstelling bezocht	13%	14%	6%	*6%*	*47*
Klassiek concert, opera, operette bezocht	7%	8%	12%	**10%**	**154**
Galerie of atelier bezocht	6%	6%	7%	6%	110
Bezoek aan oudheidkundige, archeologische objecten (opgravingen, grafheuvels, hunnebedden)	6%	6%	8%	**9%**	**165**
Ballet, dansvoorstelling bezocht	5%	6%	9%	**8%**	**176**

Uitgaan	Nederland	Provincie Noord-Holland	Regio Gooi en Vechtstreek	Gemeente Wijdemeren	Index gemeente tov NL
Uit eten in restaurant, eetcafe	79%	82%	84%	82%	104
Op terras zitten	56%	53%	58%	55%	99
Uit eten (fastfood, snackbar)	46%	49%	44%	46%	99
Bar, cafe bezoek	33%	36%	31%	28%	85
Bowlen, Kegelen	22%	25%	35%	**32%**	**147**
Discobezoek	8%	7%	6%	7%	92
Casino, speelhal e.d.	6%	7%	9%	**10%**	**168**
Dance-, houseparty	4%	4%	3%	3%	82

Overige culturele-, hobby-, verenigingsactiviteiten en cursussen	Nederland	Provincie Noord-Holland	Regio Gooi en Vechtstreek	Gemeente Wijdemeren	Index gemeente tov NL
Fotografie, film, video (niet vakantie)	12%	12%	17%	**16%**	**128**
Sportvereniging (bijv. kantinedienst of vergadering)	10%	11%	11%	12%	121
Religieuze, kerkelijke vereniging	11%	7%	12%	**16%**	**151**
Onderwijs, schoolvereniging	9%	8%	9%	**11%**	**127**
Maatschappelijke vereniging (bijv. actiegroep, buurtvereniging, zorg)	8%	9%	9%	**11%**	**135**
Zang, toneel, dans, (jazz)ballet	8%	7%	11%	8%	113
Bespelen van muziekinstrument	7%	6%	6%	7%	109
Tekenen, schilderen, beeldhouwen, sieraden maken, weven, etc.	6%	8%	7%	**8%**	**135**
Wijnproeven, kookcursus, e.d.	3%	3%	0%	*0%*	*0*
Natuur, milieu activiteiten, vereniging	3%	2%	3%	2%	82