BSR Leefstijlkaart dagrecreatie
Gemeente Blaricum

Legenda

- Creatief en inspirerend rood
- Uitbundig geel
- Gezellig lime
- Rustig groen
- Ingetogen aqua
- Stijlvol en luxe blauw
- Ondernemend paars

N

De leefstijlkaart
Op de kaart is per straat de meest voorkomende leefstijlkleur weergegeven. De andere leefstijlkleuren zijn in de meeste gevallen ook wel aanwezig, maar deze zijn minder sterk vertegenwoordigd.
De leefstijlkaart geeft daarmee een indruk van de meest voorkomende leefstijl in een wijk of buurt.
De exacte verhoudingen voor de zeven leefstijlen zijn in de factsheets weergegeven.
Omdat niet elke buurt evenveel inwoners heeft, en alleen de meest voorkomende kleur is weergegeven, kunnen de percentages afwijken van de indruk die aan de hand van de kaart naar voren komt.
De factsheets zijn altijd leidend, de kaart geeft een impressie.

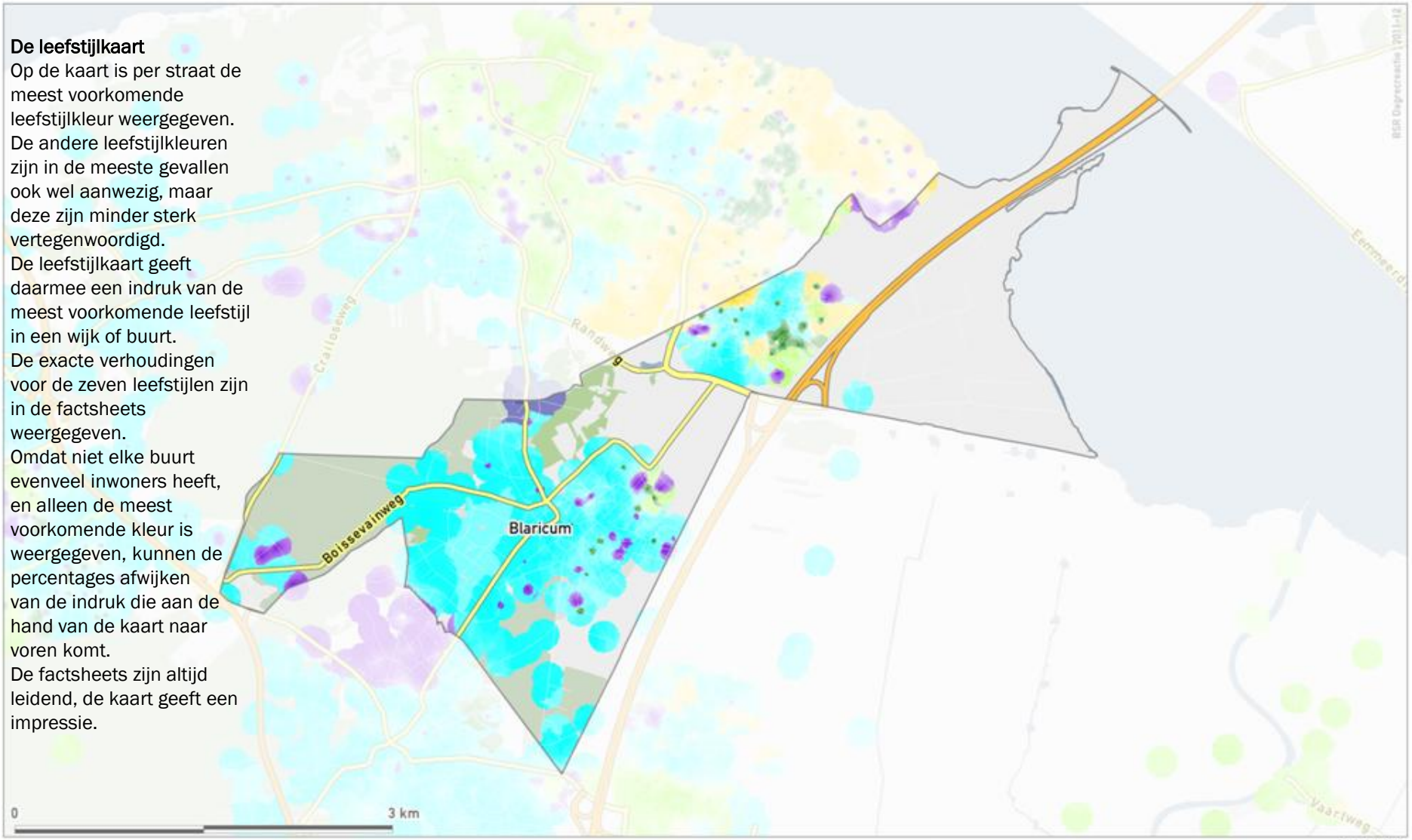

SmartAgent

Gemeente Blaricum

Leefstijl en demografie van de huishoudens

7 dagrecreatiesegmenten	Nederland	Provincie Noord-Holland	Regio Gooi en Vechtstreek	Gemeente Blaricum	Index gemeente tov NL
Creatief en Inspirerend Rood	6%	7%	6%	5%	85
Uitbundig Geel	18%	17%	21%	15%	82
Gezellig Lime	24%	21%	16%	*17%*	*68*
Rustig Groen	16%	16%	21%	**21%**	**128**
Ingetogen Aqua	17%	19%	16%	19%	114
Stijlvol en Luxe Blauw	9%	8%	6%	9%	95
Ondernemend Paars	9%	11%	14%	**15%**	**158**

4 dagrecreatiesegmenten	Nederland	Provincie Noord-Holland	Regio Gooi en Vechtstreek	Gemeente Blaricum	Index gemeente tov NL
Rood	17%	19%	20%	17%	100
Geel	30%	27%	26%	*22%*	*73*
Groen	28%	28%	30%	32%	114
Blauw	25%	26%	24%	29%	117

Sociale klasse	Nederland	Provincie Noord-Holland	Regio Gooi en Vechtstreek	Gemeente Blaricum	Index gemeente tov NL
A	18%	22%	27%	**40%**	**222**
Bb	31%	31%	31%	29%	94
Bo	18%	19%	18%	*13%*	*72*
C-D	33%	28%	24%	*18%*	*56*

Inkomen van het huishouden	Nederland	Provincie Noord-Holland	Regio Gooi en Vechtstreek	Gemeente Blaricum	Index gemeente tov NL
Beneden modaal	28%	28%	23%	*17%*	*61*
Modaal	37%	36%	34%	30%	81
1,5 keer modaal	19%	18%	18%	21%	111
2 keer modaal en hoger	16%	18%	25%	**32%**	**196**

Gezinsfase	Nederland	Provincie Noord-Holland	Regio Gooi en Vechtstreek	Gemeente Blaricum	Index gemeente tov NL
Eenpersoonshuishouden < 35 jaar	10%	11%	8%	*2%*	*20*
Tweepersoonshuishouden < 35 jaar	6%	6%	5%	*2%*	*33*
Gezin met kinderen, jongste < 5 jr	11%	11%	10%	9%	82
Gezin met kinderen, jongste 6-12 jr	9%	9%	9%	10%	111
Gezin met kinderen, jongste 13+ jr	15%	13%	14%	18%	120
Eenpersoonshuishouden 35-54 jaar	9%	12%	9%	*6%*	*67*
Tweepersoonshuishouden 35-54 jaar	6%	6%	6%	6%	100
Eenpersoonshuishouden 55+ jaar	15%	16%	19%	**20%**	**133**
Tweepersoonshuishouden 55+ jaar	18%	16%	20%	**28%**	**156**

Leeftijd kostwinner	Nederland	Provincie Noord-Holland	Regio Gooi en Vechtstreek	Gemeente Blaricum	Index gemeente tov NL
t/m 24 jaar	3%	3%	2%	*1%*	*31*
25 t/m 34 jaar	19%	20%	15%	*6%*	*31*
35 t/m 49 jaar	32%	33%	32%	28%	86
50 t/m 65 jaar	26%	25%	27%	**39%**	**152**
65 jaar en ouder	20%	19%	25%	**26%**	**132**

Opleiding hoofdkostwinner	Nederland	Provincie Noord-Holland	Regio Gooi en Vechtstreek	Gemeente Blaricum	Index gemeente tov NL
Laag	32%	29%	27%	*23%*	*72*
Midden	35%	34%	32%	*25%*	*71*
Hoog	33%	37%	41%	**52%**	**157**

Gemeente Blaricum

Demografie en mediavoorkeur van de huishoudens

Aantal personen per huishouden	Nederland	Provincie Noord-Holland	Regio Gooi en Vechtstreek	Gemeente Blaricum	Index gemeente tov NL
1 persoon	34%	40%	37%	29%	85
2 personen	31%	29%	31%	36%	116
3 personen	12%	12%	11%	*9%*	*75*
4 personen	16%	14%	15%	17%	106
5 of meer personen	7%	6%	6%	**9%**	**129**

Autobezit	Nederland	Provincie Noord-Holland	Regio Gooi en Vechtstreek	Gemeente Blaricum	Index gemeente tov NL
Nee	20%	27%	16%	*8%*	*40*
1 auto	57%	54%	56%	47%	82
2 of meer auto's	23%	18%	28%	**44%**	**191**

Televisiezenders voorkeur	Nederland	Provincie Noord-Holland	Regio Gooi en Vechtstreek	Gemeente Blaricum	Index gemeente tov NL
Buitenlandse zender	24%	25%	27%	27%	114
Canal+	3%	3%	3%	3%	97
Nederland 1	48%	48%	51%	52%	109
Nederland 2	48%	48%	50%	50%	105
Nederland 3	43%	45%	47%	45%	104
Net5	38%	40%	39%	37%	96
Regionale zenders	22%	20%	16%	*13%*	*58*
RTL 4	51%	50%	52%	50%	98
RTL 5	41%	40%	41%	41%	100
RTL 7	29%	28%	25%	25%	84
SBS 6	50%	48%	48%	47%	94
Sport (Eurosport)	18%	17%	19%	17%	96
Veronica	33%	33%	30%	27%	82

Tijdschriften leesvoorkeur	Nederland	Provincie Noord-Holland	Regio Gooi en Vechtstreek	Gemeente Blaricum	Index gemeente tov NL
Reizen	21%	22%	25%	26%	123
Sport	16%	15%	14%	14%	91
Gezondheid	12%	13%	13%	*9%*	*71*
Tuinieren	11%	10%	13%	**19%**	**176**
Koken	10%	12%	14%	**15%**	**144**
Voetbal	9%	8%	8%	9%	93
Doe het zelf	8%	8%	8%	7%	90
Mode	10%	11%	11%	**14%**	**135**
Muziek	7%	8%	7%	8%	107
Natuur	7%	8%	9%	**10%**	**133**
Puzzel	10%	9%	9%	9%	83

Internetinteresse	Nederland	Provincie Noord-Holland	Regio Gooi en Vechtstreek	Gemeente Blaricum	Index gemeente tov NL
Actualiteiten	17%	17%	15%	15%	89
Informatie zoeken	32%	31%	31%	30%	94
Reizen	18%	19%	18%	19%	102
Uitgaan	6%	8%	6%	4%	*66*

Gemeente Blaricum

Mediavoorkeur

Kranten abonnement	Nederland	Provincie Noord-Holland	Regio Gooi en Vechtstreek	Gemeente Blaricum	Index gemeente tov NL
Regionaal dagblad	27%	20%	23%	25%	94
Gratis dagbladen	15%	20%	15%	*8%*	*53*
De Telegraaf	12%	21%	24%	**31%**	**253**
Algemeen Dagblad	7%	2%	3%	*2%*	*32*
De Volkskrant	4%	6%	7%	**9%**	**226**
NRC Handelsblad	4%	5%	10%	**16%**	**453**
Trouw	1%	2%	2%	*1%*	*64*
Nederlands Dagblad	1%	1%	1%	*1%*	*55*
Het Parool	1%	6%	3%	**1%**	**127**
Reformatorisch Dagblad	1%	0%	1%	*0%*	*0*
Het Financieele Dagblad	1%	1%	3%	**9%**	**956**
Andere krant	7%	4%	5%	6%	83

TV soort programma's	Nederland	Provincie Noord-Holland	Regio Gooi en Vechtstreek	Gemeente Blaricum	Index gemeente tov NL
Speelfilms	64%	66%	64%	65%	102
Documentaires	53%	56%	57%	60%	113
Actualiteiten/nieuws	65%	66%	70%	76%	117
Soaps/series	45%	45%	42%	41%	90
Sportprogramma's	46%	45%	45%	54%	116
Klusprogramma's wonen / tuin	31%	27%	27%	30%	98
Show/amusementsprogramma's	34%	32%	32%	35%	105
Talkshows	24%	26%	27%	**33%**	**141**
Natuurprogramma's	28%	28%	29%	31%	110
Spellen/quizzen	28%	25%	24%	*19%*	*70*
Programma's over gezondheid	25%	22%	22%	21%	84
Reality tv	18%	19%	17%	14%	76

Radiozenders	Nederland	Provincie Noord-Holland	Regio Gooi en Vechtstreek	Gemeente Blaricum	Index gemeente tov NL
Sky Radio	29%	29%	33%	30%	105
Radio 538	24%	28%	28%	23%	93
Regionale zenders	22%	20%	16%	*13%*	*58*
Radio 3	19%	15%	15%	*14%*	*74*
Qmusic	14%	13%	12%	*6%*	*44*
Radio 1	14%	16%	20%	**21%**	**149**
Radio 2	14%	14%	19%	**20%**	**149**

Radiozenders	Nederland	Provincie Noord-Holland	Regio Gooi en Vechtstreek	Gemeente Blaricum	Index gemeente tov NL
Radio 10 FM	10%	11%	10%	8%	81
Veronica	33%	33%	30%	27%	82
Classic FM	8%	11%	14%	**11%**	**137**
CAZ	11%	11%	10%	*8%*	*66*
Radio 4	5%	6%	9%	**13%**	**244**
RTL FM	5%	4%	6%	**7%**	**144**
Business News Radio	2%	3%	5%	**9%**	**405**

Gemeente Blaricum

Activiteiten

Buitenrecreatie	Nederland	Provincie Noord-Holland	Regio Gooi en Vechtstreek	Gemeente Blaricum	Index gemeente tov NL
Wandeling voor plezier	57%	54%	54%	55%	96
Fietstocht voor plezier	50%	46%	62%	**64%**	**128**
Recreeren aan water (zee, meer, rivier, plas e.d.)	46%	55%	58%	**61%**	**132**
Recreeren niet aan water (park, bos e.d.)	37%	40%	42%	41%	109
Toertochtjes met de auto	35%	33%	44%	**45%**	**130**
Tocht met rondvaartboot	6%	7%	1%	*1%*	*22*
Toertochtjes met de motor	4%	4%	3%	4%	94
Naar de volkstuin	4%	4%	2%	*2%*	*43*

Waterrecreatie en - sport	Nederland	Provincie Noord-Holland	Regio Gooi en Vechtstreek	Gemeente Blaricum	Index gemeente tov NL
Zwemmen in binnenbad	46%	45%	39%	37%	81
Zwemmen in buitenbad	27%	25%	24%	24%	88
Varen met motorboot, jacht	9%	12%	10%	10%	105
Vissen	8%	8%	8%	7%	92
Kanoen	4%	4%	0%	*0%*	*0*
Zeilen	3%	4%	7%	5%	**161**

Zelf sporten	Nederland	Provincie Noord-Holland	Regio Gooi en Vechtstreek	Gemeente Blaricum	Index gemeente tov NL
Fitness, aerobic, steps, spinning, etc.	19%	19%	21%	20%	102
Schaatsen	13%	13%	16%	14%	110
Wandelsport	13%	12%	10%	11%	83
Voetbal	10%	10%	6%	*6%*	*61*
Joggen, hardlopen, trimmen	9%	10%	11%	9%	106
Skaten, skeeleren	6%	6%	4%	*3%*	*48*
Denksport (bridge, schaken, dammen, etc)	7%	8%	11%	**10%**	**143**
Tennis	5%	6%	7%	**8%**	**146**
Skien, langlaufen, snowboarden	4%	4%	6%	**5%**	**125**
Badminton	4%	3%	5%	**6%**	**163**
Mountainbiken	3%	3%	4%	4%	120
Volleybal	3%	2%	3%	3%	85
Wielrennen	3%	3%	2%	2%	88

Gemeente Blaricum

Activiteiten

Sportwedstrijd bezoeken	Nederland	Provincie Noord-Holland	Regio Gooi en Vechtstreek	Gemeente Blaricum	Index gemeente tov NL
Betaald voetbalwedstrijd (o.a. ere- en eerste divisie)	11%	11%	7%	*6%*	*51*
Amateur voetbalwedstrijd	13%	12%	12%	14%	110
Professionele wedstrijd andere sport	4%	4%	2%	*2%*	*42*
Amateurwedstrijd andere sport	11%	11%	18%	**19%**	**170**

Evenement bezocht	Nederland	Provincie Noord-Holland	Regio Gooi en Vechtstreek	Gemeente Blaricum	Index gemeente tov NL
Beurs, tentoonstelling, show	28%	28%	21%	*20%*	*72*
Cultureel evenement, festival	16%	15%	14%	12%	81
Jaarmarkt, braderie, corso	38%	36%	29%	30%	78
Kerstmarkt	20%	21%	20%	20%	101
Muziek evenement, festival	29%	30%	29%	26%	89

Wellness / beauty / ontspanning	Nederland	Provincie Noord-Holland	Regio Gooi en Vechtstreek	Gemeente Blaricum	Index gemeente tov NL
Schoonheids- en Beauty behandeling	11%	13%	9%	9%	80
Kuurbaden	3%	2%	0%	*0%*	*0*
Sauna bezoek	14%	14%	18%	16%	118
Yoga, Tai Chi, Meditatie e.d.	2%	3%	3%	2%	90
Zonnebank	7%	7%	1%	*1%*	*13*

Recreatief winkelen	Nederland	Provincie Noord-Holland	Regio Gooi en Vechtstreek	Gemeente Blaricum	Index gemeente tov NL
Gewinkeld in binnenstad	66%	63%	68%	66%	100
Tuincentrum	58%	60%	63%	65%	113
Markt bezocht	48%	51%	57%	58%	121
Winkelen voor plezier in stadsdeelcentrum of wijkcentrum	44%	45%	37%	36%	83
Meubelboulevard, woonmall bezocht	28%	23%	28%	24%	85
Factory Outlet Center (bijv. Batavia stad)	15%	13%	19%	**18%**	**128**

Attracties bezocht	Nederland	Provincie Noord-Holland	Regio Gooi en Vechtstreek	Gemeente Blaricum	Index gemeente tov NL
Rommelmarkt, vlooienmarkt, zwarte markt	44%	47%	46%	48%	109
Attractiepark, pretpark	42%	40%	44%	42%	101
Dierentuin, vogelpark, zeeaquarium, etc.	42%	38%	46%	41%	98
Kermis	33%	36%	27%	27%	81
Speeltuin	29%	30%	29%	28%	98
Kinderboerderij	26%	27%	32%	**33%**	**127**
Sier-, heemtuin	5%	5%	4%	*4%*	*74*

Gemeente Blaricum

Activiteiten

Cultuur	Nederland	Provincie Noord-Holland	Regio Gooi en Vechtstreek	Gemeente Blaricum	Index gemeente tov NL
Bioscoop of filmhuis bezocht	42%	48%	44%	38%	89
Museum bezocht	25%	30%	22%	20%	81
Concert (pop, jazz, blues, rock) bezocht	20%	21%	24%	21%	105
Musical bezocht	21%	20%	18%	19%	91
Monument, bezienswaardigheid bezocht (zoals kastelen, kerken, dorpen of stadsdelen)	20%	20%	17%	16%	79
Cabaretvoorstelling bezocht	16%	18%	5%	*4%*	*27*
Toneelvoorstelling bezocht	13%	14%	6%	*6%*	*42*
Klassiek concert, opera, operette bezocht	7%	8%	12%	**10%**	**150**
Galerie of atelier bezocht	6%	6%	7%	**8%**	**147**
Bezoek aan oudheidkundige, archeologische objecten (opgravingen, grafheuvels, hunnebedden)	6%	6%	8%	6%	105
Ballet, dansvoorstelling bezocht	5%	6%	9%	**7%**	**144**

Uitgaan	Nederland	Provincie Noord-Holland	Regio Gooi en Vechtstreek	Gemeente Blaricum	Index gemeente tov NL
Uit eten in restaurant, eetcafe	79%	82%	84%	82%	104
Op terras zitten	56%	53%	58%	60%	108
Uit eten (fastfood, snackbar)	46%	49%	44%	39%	84
Bar, cafe bezoek	33%	36%	31%	31%	94
Bowlen, Kegelen	22%	25%	35%	**35%**	**160**
Discobezoek	8%	7%	6%	*4%*	*54*
Casino, speelhal e.d.	6%	7%	9%	**8%**	**137**
Dance-, houseparty	4%	4%	3%	3%	*71*

Overige culturele-, hobby-, verenigingsactiviteiten en cursussen	Nederland	Provincie Noord-Holland	Regio Gooi en Vechtstreek	Gemeente Blaricum	Index gemeente tov NL
Fotografie, film, video (niet vakantie)	12%	12%	17%	**15%**	**126**
Sportvereniging (bijv. kantinedienst of vergadering)	10%	11%	11%	11%	105
Religieuze, kerkelijke vereniging	11%	7%	12%	11%	103
Onderwijs, schoolvereniging	9%	8%	9%	9%	99
Maatschappelijke vereniging (bijv. actiegroep, buurtvereniging, zorg)	8%	9%	9%	9%	117
Zang, toneel, dans, (jazz)ballet	8%	7%	11%	**12%**	**160**
Bespelen van muziekinstrument	7%	6%	6%	5%	78
Tekenen, schilderen, beeldhouwen, sieraden maken, weven, etc.	6%	8%	7%	7%	115
Wijnproeven, kookcursus, e.d.	3%	3%	0%	*0%*	*0*
Natuur, milieu activiteiten, vereniging	3%	2%	3%	**4%**	**143**