BSR Leefstijlkaart dagrecreatie Zuid-Kennemerland

Legenda

- Creatief en inspirerend rood
- Uitbundig geel
- Gezellig lime
- Rustig groen
- Ingetogen aqua
- Stijlvol en luxe blauw
- Ondernemend paars

N

De leefstijlkaart
Op de kaart is per straat de meest voorkomende leefstijlkleur weergegeven.
De andere leefstijlkleuren zijn in de meeste gevallen ook wel aanwezig, maar deze zijn minder sterk vertegenwoordigd.
De leefstijlkaart geeft daarmee een indruk van de meest voorkomende leefstijl in een wijk of buurt.
De exacte verhoudingen voor de zeven leefstijlen zijn in de factsheets weergegeven.
Omdat niet elke buurt evenveel inwoners heeft, en alleen de meest voorkomende kleur is weergegeven, kunnen de percentages afwijken van de indruk die aan de hand van de kaart naar voren komt.
De factsheets zijn altijd leidend, de kaart geeft een impressie.

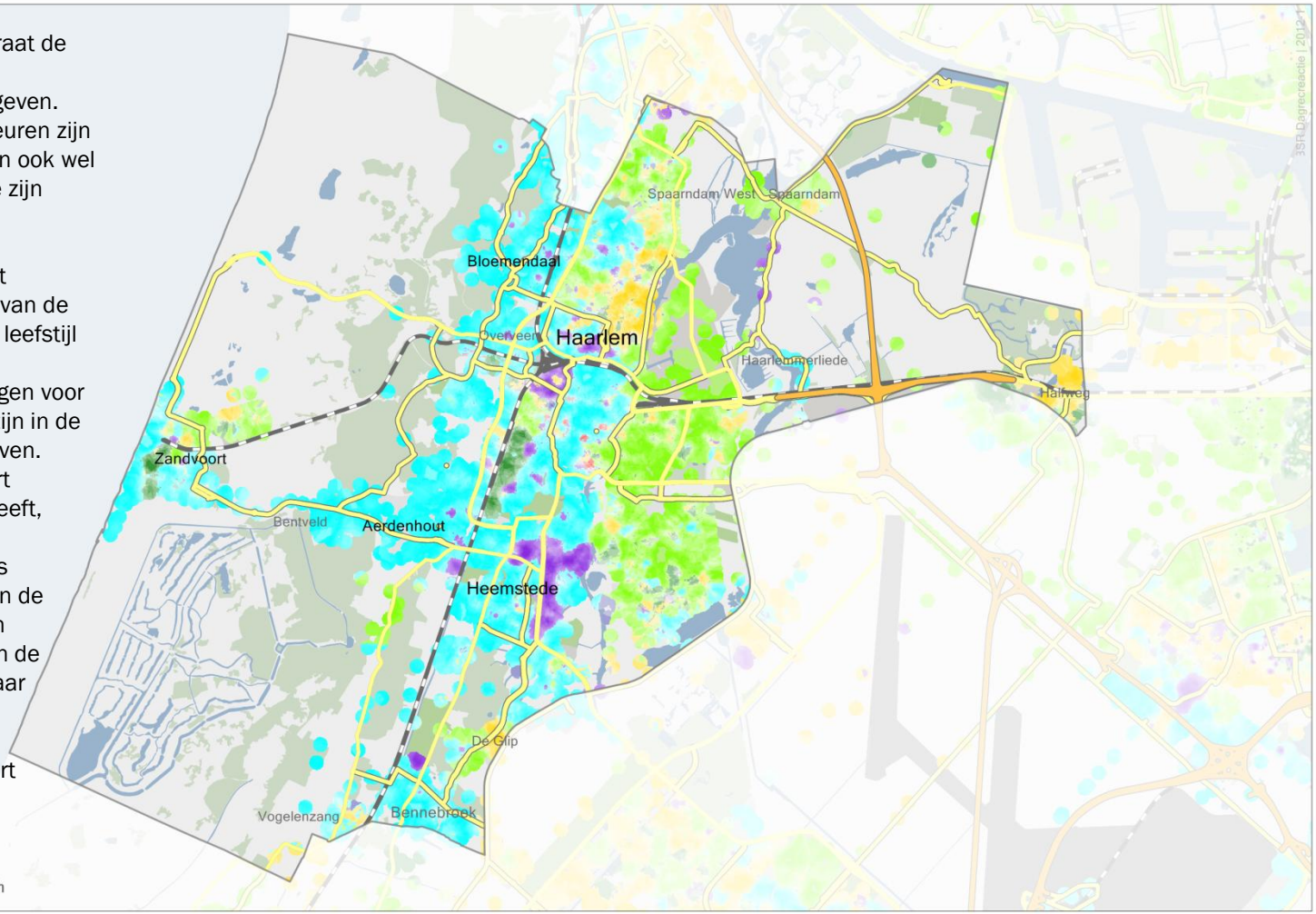

SmartAgent

Zuid-Kennemerland

Leefstijl
De regio Zuid-Kennemerland heeft veel inwoners met een Ingetogen Aqua en een Ondernemend Paarse leefstijl. De Ingetogen Aqua recreanten vormen bovendien de grootste groep in deze regio (27%).
De Aqua recreanten zijn op zoek naar verdieping in hun leven. Enerzijds is dit terug te zien in hun interesse voor natuur en cultuur, anderzijds in hun betrokkenheid bij de maatschappij waaraan ze graag hun steentje bijdragen. De Ondernemend Paarse recreanten zijn actieve en dynamische recreanten die graag sportief en actief bezig zijn. In kunst en cultuur zijn ze ook erg geïnteresseerd en daarin zoeken ze met name inspiratie. Ze ontdekken graag nieuwe en verrassende dingen.
De recreanten in deze regio zijn veelal hoog opgeleid en hebben ook een hoog inkomen. Het zijn relatief vaak één- en tweepersoonshuishoudens en wat minder gezinnen met kinderen. Velen zijn van middelbare leeftijd (met name Paars), maar er is ook een relatief grote groep wat oudere mensen (vaker Aqua).

Activiteiten
De activiteiten die de recreanten uit de regio Zuid-Kennemerland graag doen, sluiten aan bij het leefstijlprofiel van de regio (relatief veel Aqua en Paars). Zo is te zien dat men vaker dan gemiddeld culturele activiteiten onderneemt. Vooral de Aqua maar ook de Paarse recreanten doen dit graag vanwege hun interesse hierin. Maar ook sporten wordt vaak gedaan: joggen, schaatsen, tennis, wielrennen. Allemaal sporten die de Paarse recreanten graag doen. Kijken naar sport wordt ook vaak gedaan. Het bezoek aan professionele maar ook amateurwedstrijden ligt een stuk hoger dan gemiddeld. Gele en Lime recreanten (samen 31%) kunnen daar erg van genieten, vooral van voetbalwedstrijden. De voorkeur voor de Paarse recreanten ligt met name bij andere sporten.

Zuid-Kennemerland

Verschillen tussen de gemeenten

Tussen de gemeenten zijn overeenkomsten en verschillen op te merken. Een grote overeenkomst is dat alle gemeenten, ten opzichte van Nederland, een oververtegenwoordiging kennen van de Aqua en Paarse leefstijl. Maar er zijn ook duidelijk verschillen te zien. Zo springt Haarlemmerliede er uit met een grote vertegenwoordiging van de Gele en Lime leefstijl, zeker vergeleken met de gehele regio of de provincie. Bloemendaal en Heemstede hebben de meeste recreanten met een Aqua of Paarse leefstijl. Opvallend is verder een oververtegenwoordiging van de Groene leefstijl in Zandvoort.

	Creatief en Inspirerend Rood	Uitbundig Geel	Gezellig Lime	Rustig Groen	Ingetogen Aqua	Stijlvol en Luxe Blauw	Ondernemend Paars
Nederland	6%	18%	24%	16%	17%	9%	9%
Provincie Noord-Holland	7%	17%	21%	16%	19%	8%	11%
Zuid-Kennemerland	6%	15%	17%	14%	27%	8%	13%
Bloemendaal	4%	12%	17%	10%	33%	8%	15%
Haarlem	7%	17%	18%	15%	25%	7%	11%
Haarlemmerliede c.a.	3%	23%	22%	10%	21%	11%	11%
Heemstede	4%	10%	11%	11%	35%	10%	19%
Zandvoort	6%	12%	15%	18%	31%	8%	11%