BSR Leefstijlkaart dagrecreatie Zaanstad

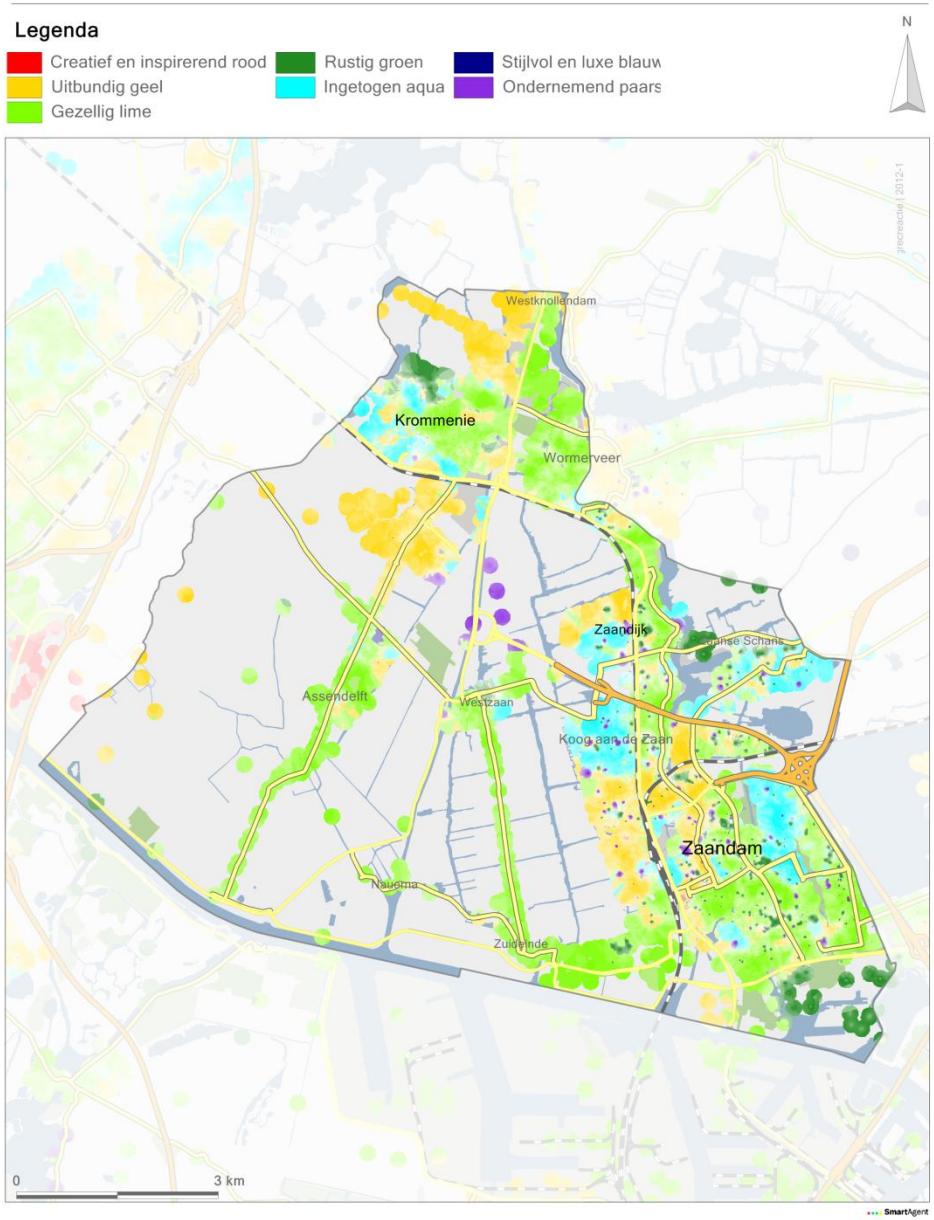

De leefstijlkaart
Op de kaart is per straat de meest voorkomende leefstijlkleur weergegeven.
De andere leefstijlkleuren zijn in de meeste gevallen ook wel aanwezig, maar deze zijn minder sterk vertegenwoordigd.
De leefstijlkaart geeft daarmee een indruk van de meest voorkomende leefstijl in een wijk of buurt.
De exacte verhoudingen voor de zeven leefstijlen zijn in de factsheets weergegeven.
Omdat niet elke buurt evenveel inwoners heeft, en alleen de meest voorkomende kleur is weergegeven, kunnen de percentages afwijken van de indruk die aan de hand van de kaart naar voren komt.
De factsheets zijn altijd leidend, de kaart geeft een impressie.

Zaanstad

Leefstijl
De inwoners van Zaanstad behoren vaak tot de Ingetogen Aqua leefstijl (30% t.o.v. 17% landelijk). Ook de Stijlvol en Luxe Blauwe recreanten zijn oververtegenwoordigd (11% t.o.v. 9% landelijk). De Aqua recreanten zijn vaak op zoek naar verdieping. Ze zijn erg geïnteresseerd in cultuur en natuur en daarnaast maatschappelijk betrokken. De Blauwe recreanten zijn meer gericht op sporten en willen, na een drukke werkweek, ook graag genieten van luxe.
De inwoners van Zaanstad zijn vaker middelbaar opgeleid en hebben een inkomen rond modaal of iets daarboven. Er zijn, relatief gezien, iets meer gezinnen met kinderen aanwezig. De hoofdkostwinner is vaker van middelbare leeftijd.

Activiteiten
Activiteiten die veel worden gedaan in de regio Zaanstad zijn onder andere zwemmen in een binnenbad en vissen. Activiteiten die de Blauwe recreanten graag doen. Naar de sauna of onder de zonnebank, daar genieten zowel de Blauwe als de Aqua recreanten van. Verdere verdieping zoekt de Aqua recreant in yoga en meditatie. Culturele activiteiten staan in deze regio ook hoog op de agenda: museumbezoek, bezoek aan monumenten en oudheidkundige objecten of een klassiek concert. Vooral de Aqua recreanten, maar in sommige gevallen ook de Blauwe recreanten, genieten daar erg van. Als laatste valt op dat met name de betrokkenheid bij een maatschappelijk vereniging erg hoog is. De Aqua recreanten vinden dit erg belangrijk. Daarnaast is men vaker betrokken bij school- en sportverenigingen. Vooral de Blauwe sportliefhebbers zijn daar vaak bij betrokken.