BSR Leefstijlkaart dagrecreatie
Gemeente Castricum

Legenda

- Creatief en inspirerend rood
- Uitbundig geel
- Gezellig lime
- Rustig groen
- Ingetogen aqua
- Stijlvol en luxe blauw
- Ondernemend paars

N

De leefstijlkaart
Op de kaart is per straat de meest voorkomende leefstijlkleur weergegeven. De andere leefstijlkleuren zijn in de meeste gevallen ook wel aanwezig, maar deze zijn minder sterk vertegenwoordigd.
De leefstijlkaart geeft daarmee een indruk van de meest voorkomende leefstijl in een wijk of buurt.
De exacte verhoudingen voor de zeven leefstijlen zijn in de factsheets weergegeven.
Omdat niet elke buurt evenveel inwoners heeft, en alleen de meest voorkomende kleur is weergegeven, kunnen de percentages afwijken van de indruk die aan de hand van de kaart naar voren komt.
De factsheets zijn altijd leidend, de kaart geeft een impressie.

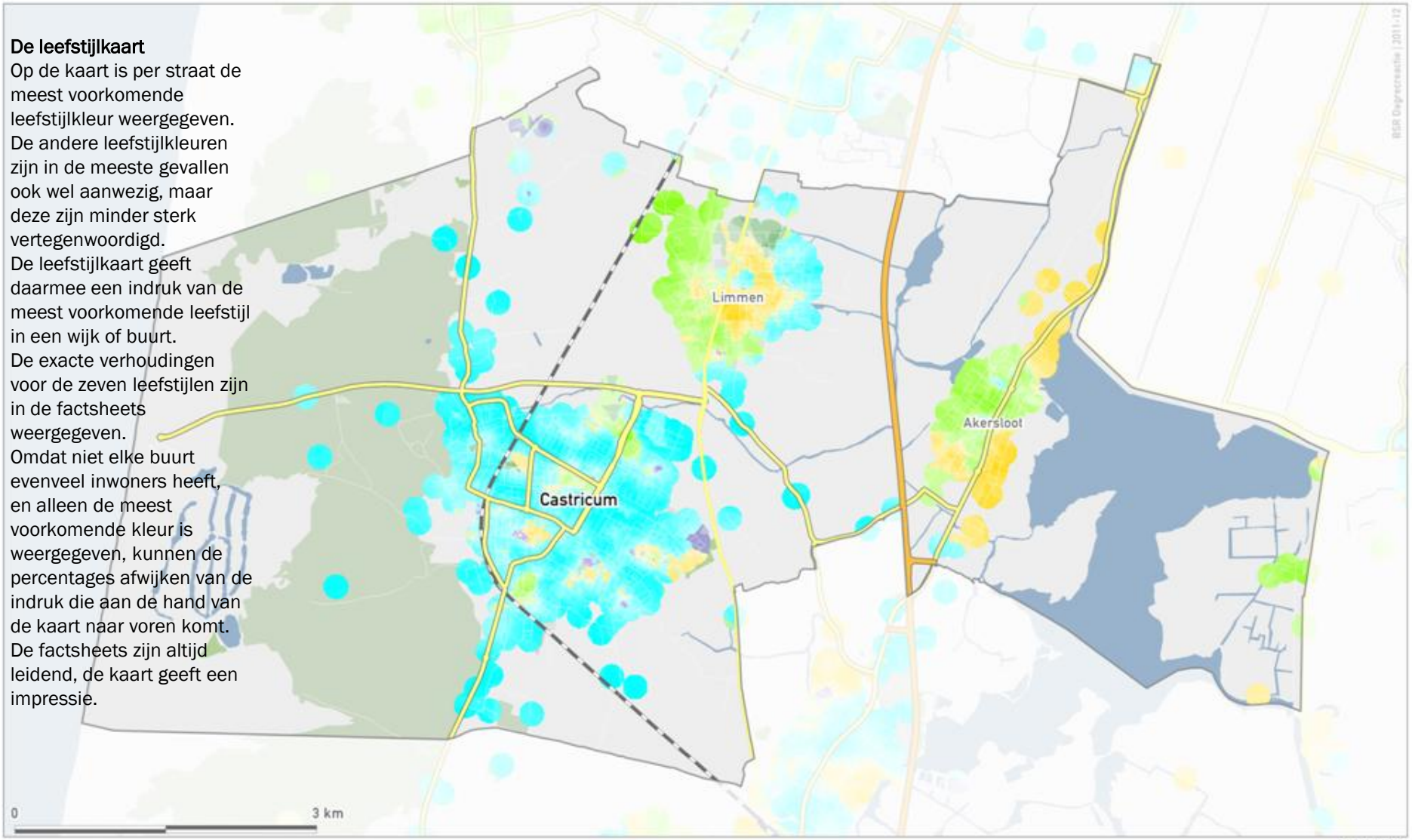

SmartAgent

Gemeente Castricum

Leefstijl en demografie van de huishoudens

7 dagrecreatiesegmenten	Nederland	Provincie Noord-Holland	Regio Noord-Kennemer-land	Gemeente Castricum	Index gemeente tov NL
Creatief en Inspirerend Rood	6%	7%	6%	*4%*	*58*
Uitbundig Geel	18%	17%	14%	*11%*	*59*
Gezellig Lime	24%	21%	22%	20%	82
Rustig Groen	16%	16%	17%	14%	86
Ingetogen Aqua	17%	19%	23%	**33%**	**195**
Stijlvol en Luxe Blauw	9%	8%	10%	9%	98
Ondernemend Paars	9%	11%	8%	10%	111

4 dagrecreatiesegmenten	Nederland	Provincie Noord-Holland	Regio Noord-Kennemer-land	Gemeente Castricum	Index gemeente tov NL
Rood	17%	19%	15%	*12%*	*70*
Geel	30%	27%	26%	*22%*	*74*
Groen	28%	28%	31%	31%	111
Blauw	25%	26%	29%	**35%**	**140**

Sociale klasse	Nederland	Provincie Noord-Holland	Regio Noord-Kennemer-land	Gemeente Castricum	Index gemeente tov NL
A	18%	22%	18%	21%	117
Bb	31%	31%	33%	34%	110
Bo	18%	19%	19%	19%	106
C-D	33%	28%	30%	27%	81

Inkomen van het huishouden	Nederland	Provincie Noord-Holland	Regio Noord-Kennemer-land	Gemeente Castricum	Index gemeente tov NL
Beneden modaal	28%	28%	24%	*17%*	*61*
Modaal	37%	36%	37%	36%	97
1,5 keer modaal	19%	18%	21%	**24%**	**126**
2 keer modaal en hoger	16%	18%	18%	**23%**	**139**

Gezinsfase	Nederland	Provincie Noord-Holland	Regio Noord-Kennemer-land	Gemeente Castricum	Index gemeente tov NL
Eenpersoonshuishouden < 35 jaar	10%	11%	8%	*5%*	*50*
Tweepersoonshuishouden < 35 jaar	6%	6%	6%	5%	83
Gezin met kinderen, jongste < 5 jr	11%	11%	11%	12%	109
Gezin met kinderen, jongste 6-12 jr	9%	9%	9%	11%	122
Gezin met kinderen, jongste 13+ jr	15%	13%	14%	15%	100
Eenpersoonshuishouden 35-54 jaar	9%	12%	8%	*6%*	*67*
Tweepersoonshuishouden 35-54 jaar	6%	6%	6%	5%	83
Eenpersoonshuishouden 55+ jaar	15%	16%	15%	17%	113
Tweepersoonshuishouden 55+ jaar	18%	16%	21%	**26%**	**144**

Leeftijd kostwinner	Nederland	Provincie Noord-Holland	Regio Noord-Kennemer-land	Gemeente Castricum	Index gemeente tov NL
t/m 24 jaar	3%	3%	2%	*2%*	*58*
25 t/m 34 jaar	19%	20%	17%	*13%*	*67*
35 t/m 49 jaar	32%	33%	31%	31%	96
50 t/m 65 jaar	26%	25%	28%	29%	114
65 jaar en ouder	20%	19%	21%	**25%**	**125**

Opleiding hoofdkostwinner	Nederland	Provincie Noord-Holland	Regio Noord-Kennemer-land	Gemeente Castricum	Index gemeente tov NL
Laag	32%	29%	30%	27%	84
Midden	35%	34%	37%	34%	99
Hoog	33%	37%	33%	39%	117

Gemeente Castricum

Demografie en mediavoorkeur van de huishoudens

Aantal personen per huishouden	Nederland	Provincie Noord-Holland	Regio Noord-Kennemer-land	Gemeente Castricum	Index gemeente tov NL
1 persoon	34%	40%	32%	28%	82
2 personen	31%	29%	33%	35%	113
3 personen	12%	12%	11%	10%	83
4 personen	16%	14%	16%	19%	119
5 of meer personen	7%	6%	7%	**9%**	**129**

Autobezit	Nederland	Provincie Noord-Holland	Regio Noord-Kennemer-land	Gemeente Castricum	Index gemeente tov NL
Nee	20%	27%	18%	*15%*	*75*
1 auto	57%	54%	59%	60%	105
2 of meer auto's	23%	18%	23%	25%	109

Televisiezenders voorkeur	Nederland	Provincie Noord-Holland	Regio Noord-Kennemer-land	Gemeente Castricum	Index gemeente tov NL
Buitenlandse zender	24%	25%	23%	22%	92
Canal+	3%	3%	2%	2%	79
Nederland 1	48%	48%	48%	48%	101
Nederland 2	48%	48%	48%	48%	101
Nederland 3	43%	45%	45%	45%	104
Net5	38%	40%	38%	34%	88
Regionale zenders	22%	20%	19%	20%	89
RTL 4	51%	50%	50%	49%	95
RTL 5	41%	40%	40%	38%	94
RTL 7	29%	28%	28%	23%	77
SBS 6	50%	48%	49%	46%	92
Sport (Eurosport)	18%	17%	19%	20%	111
Veronica	33%	33%	33%	29%	86

Tijdschriften leesvoorkeur	Nederland	Provincie Noord-Holland	Regio Noord-Kennemer-land	Gemeente Castricum	Index gemeente tov NL
Reizen	21%	22%	22%	26%	124
Sport	16%	15%	15%	14%	88
Gezondheid	12%	13%	13%	15%	123
Tuinieren	11%	10%	11%	12%	110
Koken	10%	12%	11%	9%	89
Voetbal	9%	8%	9%	*7%*	*75*
Doe het zelf	8%	8%	8%	8%	105
Mode	10%	11%	9%	8%	82
Muziek	7%	8%	7%	8%	106
Natuur	7%	8%	7%	8%	117
Puzzel	10%	9%	9%	*7%*	*72*

Internetinteresse	Nederland	Provincie Noord-Holland	Regio Noord-Kennemer-land	Gemeente Castricum	Index gemeente tov NL
Actualiteiten	17%	17%	15%	*13%*	*74*
Informatie zoeken	32%	31%	32%	28%	86
Reizen	18%	19%	19%	17%	92
Uitgaan	6%	8%	6%	5%	*70*

Gemeente Castricum

Mediavoorkeur

Kranten abonnement	Nederland	Provincie Noord-Holland	Regio Noord-Kennemer-land	Gemeente Castricum	Index gemeente tov NL
Regionaal dagblad	27%	20%	37%	33%	123
Gratis dagbladen	15%	20%	13%	12%	81
De Telegraaf	12%	21%	17%	**24%**	**200**
Algemeen Dagblad	7%	2%	3%	*4%*	*55*
De Volkskrant	4%	6%	6%	**8%**	**215**
NRC Handelsblad	4%	5%	4%	**5%**	**131**
Trouw	1%	2%	2%	**3%**	**186**
Nederlands Dagblad	1%	1%	2%	1%	100
Het Parool	1%	6%	2%	**3%**	**227**
Reformatorisch Dagblad	1%	0%	0%	*0%*	*20*
Het Financieele Dagblad	1%	1%	1%	**1%**	**144**
Andere krant	7%	4%	4%	*5%*	*68*

TV soort programma's	Nederland	Provincie Noord-Holland	Regio Noord-Kennemer-land	Gemeente Castricum	Index gemeente tov NL
Speelfilms	64%	66%	65%	62%	97
Documentaires	53%	56%	55%	54%	101
Actualiteiten/nieuws	65%	66%	66%	70%	107
Soaps/series	45%	45%	44%	38%	83
Sportprogramma's	46%	45%	50%	53%	115
Klusprogramma's wonen / tuin	31%	27%	30%	29%	93
Show/amusementsprogramma's	34%	32%	33%	30%	88
Talkshows	24%	26%	23%	24%	100
Natuurprogramma's	28%	28%	28%	31%	110
Spellen/quizzen	28%	25%	25%	25%	92
Programma's over gezondheid	25%	22%	24%	25%	103
Reality tv	18%	19%	18%	*13%*	*74*

Radiozenders	Nederland	Provincie Noord-Holland	Regio Noord-Kennemer-land	Gemeente Castricum	Index gemeente tov NL
Sky Radio	29%	29%	28%	28%	99
Radio 538	24%	28%	30%	28%	115
Regionale zenders	22%	20%	19%	20%	89
Radio 3	19%	15%	15%	15%	81
Qmusic	14%	13%	10%	11%	78
Radio 1	14%	16%	16%	**18%**	**126**
Radio 2	14%	14%	14%	**17%**	**126**

Radiozenders	Nederland	Provincie Noord-Holland	Regio Noord-Kennemer-land	Gemeente Castricum	Index gemeente tov NL
Radio 10 FM	10%	11%	12%	**12%**	**127**
Veronica	33%	33%	33%	29%	86
Classic FM	8%	11%	11%	**12%**	**147**
CAZ	11%	11%	9%	10%	91
Radio 4	5%	6%	5%	**7%**	**140**
RTL FM	5%	4%	4%	*3%*	*68*
Business News Radio	2%	3%	3%	2%	100

Gemeente Castricum

Activiteiten

Buitenrecreatie	Nederland	Provincie Noord-Holland	Regio Noord-Kennemer-land	Gemeente Castricum	Index gemeente tov NL
Wandeling voor plezier	57%	54%	55%	57%	101
Fietstocht voor plezier	50%	46%	50%	46%	93
Recreeren aan water (zee, meer, rivier, plas e.d.)	46%	55%	64%	**61%**	**132**
Recreeren niet aan water (park, bos e.d.)	37%	40%	45%	41%	110
Toertochtjes met de auto	35%	33%	27%	27%	77
Tocht met rondvaartboot	6%	7%	8%	**9%**	**147**
Toertochtjes met de motor	4%	4%	3%	3%	79
Naar de volkstuin	4%	4%	6%	**6%**	**143**

Waterrecreatie en - sport	Nederland	Provincie Noord-Holland	Regio Noord-Kennemer-land	Gemeente Castricum	Index gemeente tov NL
Zwemmen in binnenbad	46%	45%	47%	46%	100
Zwemmen in buitenbad	27%	25%	26%	*19%*	*70*
Varen met motorboot, jacht	9%	12%	7%	*6%*	*65*
Vissen	8%	8%	9%	8%	103
Kanoen	4%	4%	4%	3%	76
Zeilen	3%	4%	1%	1%	*32*

Zelf sporten	Nederland	Provincie Noord-Holland	Regio Noord-Kennemer-land	Gemeente Castricum	Index gemeente tov NL
Fitness, aerobic, steps, spinning, etc.	19%	19%	21%	20%	102
Schaatsen	13%	13%	18%	11%	91
Wandelsport	13%	12%	14%	14%	105
Voetbal	10%	10%	9%	*7%*	*74*
Joggen, hardlopen, trimmen	9%	10%	7%	7%	81
Skaten, skeeleren	6%	6%	7%	5%	86
Denksport (bridge, schaken, dammen, etc)	7%	8%	6%	6%	86
Tennis	5%	6%	7%	**8%**	**146**
Skien, langlaufen, snowboarden	4%	4%	3%	*2%*	*38*
Badminton	4%	3%	3%	*2%*	*60*
Mountainbiken	3%	3%	6%	**7%**	**209**
Volleybal	3%	2%	3%	*2%*	*67*
Wielrennen	3%	3%	3%	3%	107

Gemeente Castricum

Activiteiten

Sportwedstrijd bezoeken	Nederland	Provincie Noord-Holland	Regio Noord-Kennemer-land	Gemeente Castricum	Index gemeente tov NL
Betaald voetbalwedstrijd (o.a. ere- en eerste divisie)	11%	11%	18%	**18%**	**162**
Amateur voetbalwedstrijd	13%	12%	10%	*8%*	*67*
Professionele wedstrijd andere sport	4%	4%	6%	**7%**	**174**
Amateurwedstrijd andere sport	11%	11%	11%	13%	115

Evenement bezocht	Nederland	Provincie Noord-Holland	Regio Noord-Kennemer-land	Gemeente Castricum	Index gemeente tov NL
Beurs, tentoonstelling, show	28%	28%	25%	27%	96
Cultureel evenement, festival	16%	15%	19%	19%	120
Jaarmarkt, braderie, corso	38%	36%	39%	33%	88
Kerstmarkt	20%	21%	20%	19%	95
Muziek evenement, festival	29%	30%	28%	28%	96

Wellness / beauty / ontspanning	Nederland	Provincie Noord-Holland	Regio Noord-Kennemer-land	Gemeente Castricum	Index gemeente tov NL
Schoonheids- en Beauty behandeling	11%	13%	18%	**19%**	**164**
Kuurbaden	3%	2%	1%	*2%*	*63*
Sauna bezoek	14%	14%	17%	**19%**	**141**
Yoga, Tai Chi, Meditatie e.d.	2%	3%	2%	2%	104
Zonnebank	7%	7%	5%	*5%*	*75*

Recreatief winkelen	Nederland	Provincie Noord-Holland	Regio Noord-Kennemer-land	Gemeente Castricum	Index gemeente tov NL
Gewinkeld in binnenstad	66%	63%	69%	73%	111
Tuincentrum	58%	60%	65%	59%	103
Markt bezocht	48%	51%	48%	46%	98
Winkelen voor plezier in stadsdeelcentrum of wijkcentrum	44%	45%	50%	50%	115
Meubelboulevard, woonmall bezocht	28%	23%	16%	*16%*	*56*
Factory Outlet Center (bijv. Batavia stad)	15%	13%	9%	*8%*	*55*

Attracties bezocht	Nederland	Provincie Noord-Holland	Regio Noord-Kennemer-land	Gemeente Castricum	Index gemeente tov NL
Rommelmarkt, vlooienmarkt, zwarte markt	44%	47%	55%	**56%**	**129**
Attractiepark, pretpark	42%	40%	34%	33%	80
Dierentuin, vogelpark, zeeaquarium, etc.	42%	38%	35%	34%	81
Kermis	33%	36%	38%	34%	103
Speeltuin	29%	30%	34%	34%	119
Kinderboerderij	26%	27%	30%	**33%**	**128**
Sier-, heemtuin	5%	5%	5%	5%	94

Gemeente Castricum

Activiteiten

Cultuur	Nederland	Provincie Noord-Holland	Regio Noord-Kennemer-land	Gemeente Castricum	Index gemeente tov NL
Bioscoop of filmhuis bezocht	42%	48%	44%	42%	100
Museum bezocht	25%	30%	37%	**40%**	**158**
Concert (pop, jazz, blues, rock) bezocht	20%	21%	22%	21%	104
Musical bezocht	21%	20%	19%	17%	84
Monument, bezienswaardigheid bezocht (zoals kastelen, kerken, dorpen of stadsdelen)	20%	20%	16%	16%	80
Cabaretvoorstelling bezocht	16%	18%	20%	19%	122
Toneelvoorstelling bezocht	13%	14%	11%	11%	87
Klassiek concert, opera, operette bezocht	7%	8%	9%	**10%**	**145**
Galerie of atelier bezocht	6%	6%	5%	*4%*	*73*
Bezoek aan oudheidkundige, archeologische objecten (opgravingen, grafheuvels, hunnebedden)	6%	6%	5%	4%	79
Ballet, dansvoorstelling bezocht	5%	6%	7%	**8%**	**170**

Uitgaan	Nederland	Provincie Noord-Holland	Regio Noord-Kennemer-land	Gemeente Castricum	Index gemeente tov NL
Uit eten in restaurant, eetcafe	79%	82%	74%	78%	98
Op terras zitten	56%	53%	51%	56%	100
Uit eten (fastfood, snackbar)	46%	49%	42%	39%	85
Bar, cafe bezoek	33%	36%	34%	31%	95
Bowlen, Kegelen	22%	25%	22%	18%	83
Discobezoek	8%	7%	8%	7%	81
Casino, speelhal e.d.	6%	7%	10%	**8%**	**138**
Dance-, houseparty	4%	4%	5%	4%	105

Overige culturele-, hobby-, verenigingsactiviteiten en cursussen	Nederland	Provincie Noord-Holland	Regio Noord-Kennemer-land	Gemeente Castricum	Index gemeente tov NL
Fotografie, film, video (niet vakantie)	12%	12%	11%	12%	97
Sportvereniging (bijv. kantinedienst of vergadering)	10%	11%	11%	10%	99
Religieuze, kerkelijke vereniging	11%	7%	6%	*6%*	*51*
Onderwijs, schoolvereniging	9%	8%	10%	10%	118
Maatschappelijke vereniging (bijv. actiegroep, buurtvereniging, zorg)	8%	9%	9%	9%	107
Zang, toneel, dans, (jazz)ballet	8%	7%	6%	*5%*	*63*
Bespelen van muziekinstrument	7%	6%	12%	**11%**	**164**
Tekenen, schilderen, beeldhouwen, sieraden maken, weven, etc.	6%	8%	7%	7%	110
Wijnproeven, kookcursus, e.d.	3%	3%	4%	4%	120
Natuur, milieu activiteiten, vereniging	3%	2%	2%	*1%*	*56*