BSR Leefstijlkaart dagrecreatie
Gemeente Oostzaan

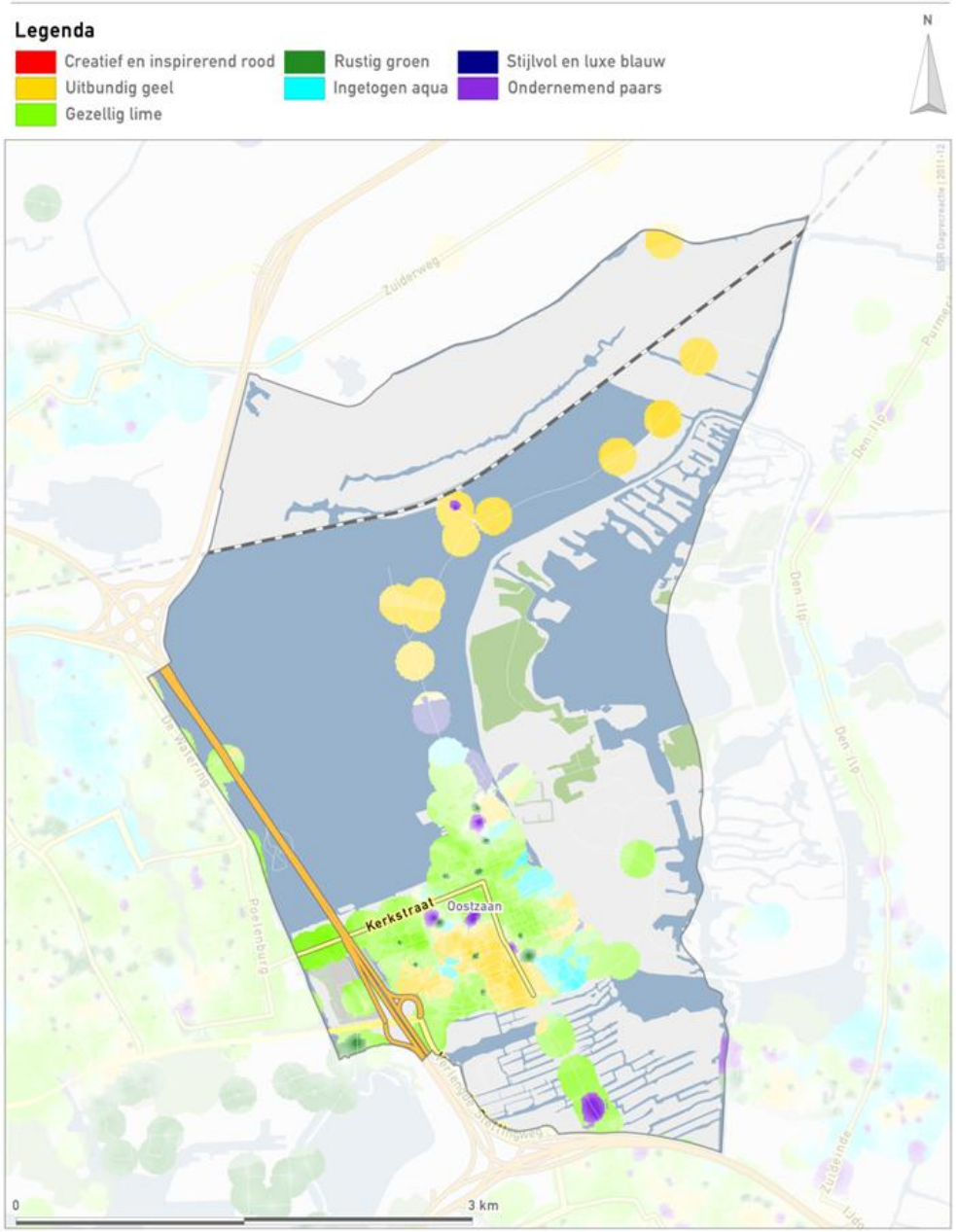

De leefstijlkaart
Op de kaart is per straat de meest voorkomende leefstijlkleur weergegeven. De andere leefstijlkleuren zijn in de meeste gevallen ook wel aanwezig, maar deze zijn minder sterk vertegenwoordigd.
De leefstijlkaart geeft daarmee een indruk van de meest voorkomende leefstijl in een wijk of buurt.
De exacte verhoudingen voor de zeven leefstijlen zijn in de factsheets weergegeven.
Omdat niet elke buurt evenveel inwoners heeft, en alleen de meest voorkomende kleur is weergegeven, kunnen de percentages afwijken van de indruk die aan de hand van de kaart naar voren komt.
De factsheets zijn altijd leidend, de kaart geeft een impressie.

Gemeente Oostzaan

Leefstijl en demografie van de huishoudens

7 dagrecreatiesegmenten	Nederland	Provincie Noord-Holland	Regio Waterland	Gemeente Oostzaan	Index gemeente tov NL
Creatief en Inspirerend Rood	6%	7%	4%	*4%*	*64*
Uitbundig Geel	18%	17%	17%	**25%**	**136**
Gezellig Lime	24%	21%	20%	24%	100
Rustig Groen	16%	16%	18%	15%	92
Ingetogen Aqua	17%	19%	19%	13%	80
Stijlvol en Luxe Blauw	9%	8%	10%	10%	108
Ondernemend Paars	9%	11%	11%	9%	95

4 dagrecreatiesegmenten	Nederland	Provincie Noord-Holland	Regio Waterland	Gemeente Oostzaan	Index gemeente tov NL
Rood	17%	19%	15%	17%	102
Geel	30%	27%	26%	34%	113
Groen	28%	28%	30%	25%	90
Blauw	25%	26%	28%	23%	94

Sociale klasse	Nederland	Provincie Noord-Holland	Regio Waterland	Gemeente Oostzaan	Index gemeente tov NL
A	18%	22%	16%	17%	94
Bb	31%	31%	32%	35%	113
Bo	18%	19%	19%	18%	100
C-D	33%	28%	33%	29%	90

Inkomen van het huishouden	Nederland	Provincie Noord-Holland	Regio Waterland	Gemeente Oostzaan	Index gemeente tov NL
Beneden modaal	28%	28%	23%	*21%*	*75*
Modaal	37%	36%	37%	35%	95
1,5 keer modaal	19%	18%	21%	20%	105
2 keer modaal en hoger	16%	18%	19%	**24%**	**147**

Gezinsfase	Nederland	Provincie Noord-Holland	Regio Waterland	Gemeente Oostzaan	Index gemeente tov NL
Eenpersoonshuishouden < 35 jaar	10%	11%	6%	*4%*	*40*
Tweepersoonshuishouden < 35 jaar	6%	6%	6%	5%	83
Gezin met kinderen, jongste < 5 jr	11%	11%	13%	12%	109
Gezin met kinderen, jongste 6-12 jr	9%	9%	11%	**12%**	**133**
Gezin met kinderen, jongste 13+ jr	15%	13%	17%	17%	113
Eenpersoonshuishouden 35-54 jaar	9%	12%	7%	*6%*	*67*
Tweepersoonshuishouden 35-54 jaar	6%	6%	6%	7%	117
Eenpersoonshuishouden 55+ jaar	15%	16%	14%	15%	100
Tweepersoonshuishouden 55+ jaar	18%	16%	20%	22%	122

Leeftijd kostwinner	Nederland	Provincie Noord-Holland	Regio Waterland	Gemeente Oostzaan	Index gemeente tov NL
t/m 24 jaar	3%	3%	2%	*1%*	*24*
25 t/m 34 jaar	19%	20%	15%	*12%*	*63*
35 t/m 49 jaar	32%	33%	35%	**40%**	**126**
50 t/m 65 jaar	26%	25%	28%	26%	102
65 jaar en ouder	20%	19%	20%	20%	102

Opleiding hoofdkostwinner	Nederland	Provincie Noord-Holland	Regio Waterland	Gemeente Oostzaan	Index gemeente tov NL
Laag	32%	29%	36%	30%	94
Midden	35%	34%	35%	38%	109
Hoog	33%	37%	28%	32%	96

Gemeente Oostzaan

Demografie en mediavoorkeur van de huishoudens

Aantal personen per huishouden	Nederland	Provincie Noord-Holland	Regio Waterland	Gemeente Oostzaan	Index gemeente tov NL
1 persoon	34%	40%	27%	*25%*	*74*
2 personen	31%	29%	32%	34%	110
3 personen	12%	12%	15%	**15%**	**125**
4 personen	16%	14%	19%	**20%**	**125**
5 of meer personen	7%	6%	7%	6%	86

Autobezit	Nederland	Provincie Noord-Holland	Regio Waterland	Gemeente Oostzaan	Index gemeente tov NL
Nee	20%	27%	17%	*11%*	*55*
1 auto	57%	54%	60%	64%	112
2 of meer auto's	23%	18%	22%	25%	109

Televisiezenders voorkeur	Nederland	Provincie Noord-Holland	Regio Waterland	Gemeente Oostzaan	Index gemeente tov NL
Buitenlandse zender	24%	25%	21%	21%	86
Canal+	3%	3%	3%	**5%**	**186**
Nederland 1	48%	48%	47%	48%	100
Nederland 2	48%	48%	48%	47%	99
Nederland 3	43%	45%	44%	45%	104
Net5	38%	40%	39%	36%	93
Regionale zenders	22%	20%	21%	22%	98
RTL 4	51%	50%	51%	52%	102
RTL 5	41%	40%	41%	38%	93
RTL 7	29%	28%	29%	26%	89
SBS 6	50%	48%	50%	50%	101
Sport (Eurosport)	18%	17%	18%	16%	89
Veronica	33%	33%	34%	31%	93

Tijdschriften leesvoorkeur	Nederland	Provincie Noord-Holland	Regio Waterland	Gemeente Oostzaan	Index gemeente tov NL
Reizen	21%	22%	22%	21%	100
Sport	16%	15%	16%	19%	119
Gezondheid	12%	13%	12%	15%	122
Tuinieren	11%	10%	11%	10%	92
Koken	10%	12%	11%	11%	103
Voetbal	9%	8%	10%	**12%**	**127**
Doe het zelf	8%	8%	8%	8%	101
Mode	10%	11%	9%	11%	108
Muziek	7%	8%	7%	6%	76
Natuur	7%	8%	8%	9%	122
Puzzel	10%	9%	10%	11%	110

Internetinteresse	Nederland	Provincie Noord-Holland	Regio Waterland	Gemeente Oostzaan	Index gemeente tov NL
Actualiteiten	17%	17%	16%	14%	82
Informatie zoeken	32%	31%	31%	30%	94
Reizen	18%	19%	18%	16%	90
Uitgaan	6%	8%	7%	3%	*53*

Gemeente Oostzaan

Mediavoorkeur

Kranten abonnement	Nederland	Provincie Noord-Holland	Regio Waterland	Gemeente Oostzaan	Index gemeente tov NL
Regionaal dagblad	27%	20%	19%	23%	86
Gratis dagbladen	15%	20%	19%	17%	109
De Telegraaf	12%	21%	32%	**30%**	**243**
Algemeen Dagblad	7%	2%	2%	*1%*	*17*
De Volkskrant	4%	6%	6%	**6%**	**149**
NRC Handelsblad	4%	5%	3%	*2%*	*61*
Trouw	1%	2%	1%	1%	79
Nederlands Dagblad	1%	1%	1%	1%	82
Het Parool	1%	6%	5%	**5%**	**482**
Reformatorisch Dagblad	1%	0%	0%	*0%*	*20*
Het Financieele Dagblad	1%	1%	1%	**1%**	**133**
Andere krant	7%	4%	4%	6%	85

TV soort programma's	Nederland	Provincie Noord-Holland	Regio Waterland	Gemeente Oostzaan	Index gemeente tov NL
Speelfilms	64%	66%	65%	61%	96
Documentaires	53%	56%	56%	54%	100
Actualiteiten/nieuws	65%	66%	66%	63%	97
Soaps/series	45%	45%	45%	44%	96
Sportprogramma's	46%	45%	48%	53%	114
Klusprogramma's wonen / tuin	31%	27%	30%	27%	89
Show/amusementsprogramma's	34%	32%	35%	40%	118
Talkshows	24%	26%	24%	20%	85
Natuurprogramma's	28%	28%	30%	30%	106
Spellen/quizzen	28%	25%	26%	26%	95
Programma's over gezondheid	25%	22%	24%	27%	108
Reality tv	18%	19%	19%	15%	83

Radiozenders	Nederland	Provincie Noord-Holland	Regio Waterland	Gemeente Oostzaan	Index gemeente tov NL
Sky Radio	29%	29%	32%	34%	119
Radio 538	24%	28%	29%	**31%**	**127**
Regionale zenders	22%	20%	21%	22%	98
Radio 3	19%	15%	13%	14%	76
Qmusic	14%	13%	11%	14%	103
Radio 1	14%	16%	15%	15%	106
Radio 2	14%	14%	14%	14%	102

Radiozenders	Nederland	Provincie Noord-Holland	Regio Waterland	Gemeente Oostzaan	Index gemeente tov NL
Radio 10 FM	10%	11%	15%	12%	119
Veronica	33%	33%	34%	31%	93
Classic FM	8%	11%	9%	8%	104
CAZ	11%	11%	11%	11%	93
Radio 4	5%	6%	5%	5%	98
RTL FM	5%	4%	4%	*2%*	*48*
Business News Radio	2%	3%	3%	**3%**	**129**

Gemeente Oostzaan

Activiteiten

Buitenrecreatie	Nederland	Provincie Noord-Holland	Regio Waterland	Gemeente Oostzaan	Index gemeente tov NL
Wandeling voor plezier	57%	54%	54%	49%	87
Fietstocht voor plezier	50%	46%	40%	41%	82
Recreeren aan water (zee, meer, rivier, plas e.d.)	46%	55%	37%	36%	78
Recreeren niet aan water (park, bos e.d.)	37%	40%	39%	40%	107
Toertochtjes met de auto	35%	33%	47%	**47%**	**135**
Tocht met rondvaartboot	6%	7%	4%	*4%*	*67*
Toertochtjes met de motor	4%	4%	5%	4%	108
Naar de volkstuin	4%	4%	3%	*2%*	*52*

Waterrecreatie en - sport	Nederland	Provincie Noord-Holland	Regio Waterland	Gemeente Oostzaan	Index gemeente tov NL
Zwemmen in binnenbad	46%	45%	46%	51%	111
Zwemmen in buitenbad	27%	25%	29%	31%	114
Varen met motorboot, jacht	9%	12%	12%	**15%**	**164**
Vissen	8%	8%	6%	6%	80
Kanoen	4%	4%	3%	3%	77
Zeilen	3%	4%	0%	0%	*0*

Zelf sporten	Nederland	Provincie Noord-Holland	Regio Waterland	Gemeente Oostzaan	Index gemeente tov NL
Fitness, aerobic, steps, spinning, etc.	19%	19%	25%	**24%**	**125**
Schaatsen	13%	13%	6%	*7%*	*59*
Wandelsport	13%	12%	11%	*10%*	*75*
Voetbal	10%	10%	9%	11%	111
Joggen, hardlopen, trimmen	9%	10%	9%	9%	97
Skaten, skeeleren	6%	6%	2%	*1%*	*20*
Denksport (bridge, schaken, dammen, etc)	7%	8%	7%	7%	99
Tennis	5%	6%	4%	*3%*	*57*
Skien, langlaufen, snowboarden	4%	4%	4%	4%	100
Badminton	4%	3%	5%	3%	80
Mountainbiken	3%	3%	1%	*1%*	*16*
Volleybal	3%	2%	1%	*1%*	*18*
Wielrennen	3%	3%	0%	*0%*	*0*

Gemeente Oostzaan

Activiteiten

Sportwedstrijd bezoeken	Nederland	Provincie Noord-Holland	Regio Waterland	Gemeente Oostzaan	Index gemeente tov NL
Betaald voetbalwedstrijd (o.a. ere- en eerste divisie)	11%	11%	14%	**15%**	**130**
Amateur voetbalwedstrijd	13%	12%	17%	**17%**	**133**
Professionele wedstrijd andere sport	4%	4%	4%	4%	102
Amateurwedstrijd andere sport	11%	11%	16%	**14%**	**128**

Evenement bezocht	Nederland	Provincie Noord-Holland	Regio Waterland	Gemeente Oostzaan	Index gemeente tov NL
Beurs, tentoonstelling, show	28%	28%	28%	27%	97
Cultureel evenement, festival	16%	15%	21%	19%	122
Jaarmarkt, braderie, corso	38%	36%	40%	38%	101
Kerstmarkt	20%	21%	20%	17%	84
Muziek evenement, festival	29%	30%	33%	35%	121

Wellness / beauty / ontspanning	Nederland	Provincie Noord-Holland	Regio Waterland	Gemeente Oostzaan	Index gemeente tov NL
Schoonheids- en Beauty behandeling	11%	13%	9%	*8%*	*67*
Kuurbaden	3%	2%	4%	**4%**	**138**
Sauna bezoek	14%	14%	7%	*6%*	*45*
Yoga, Tai Chi, Meditatie e.d.	2%	3%	4%	2%	86
Zonnebank	7%	7%	9%	**10%**	**147**

Recreatief winkelen	Nederland	Provincie Noord-Holland	Regio Waterland	Gemeente Oostzaan	Index gemeente tov NL
Gewinkeld in binnenstad	66%	63%	78%	69%	105
Tuincentrum	58%	60%	59%	58%	101
Markt bezocht	48%	51%	61%	57%	121
Winkelen voor plezier in stadsdeelcentrum of wijkcentrum	44%	45%	40%	43%	98
Meubelboulevard, woonmall bezocht	28%	23%	31%	33%	117
Factory Outlet Center (bijv. Batavia stad)	15%	13%	10%	*10%*	*67*

Attracties bezocht	Nederland	Provincie Noord-Holland	Regio Waterland	Gemeente Oostzaan	Index gemeente tov NL
Rommelmarkt, vlooienmarkt, zwarte markt	44%	47%	50%	49%	113
Attractiepark, pretpark	42%	40%	49%	50%	120
Dierentuin, vogelpark, zeeaquarium, etc.	42%	38%	36%	42%	101
Kermis	33%	36%	45%	**44%**	**133**
Speeltuin	29%	30%	37%	**37%**	**130**
Kinderboerderij	26%	27%	27%	27%	103
Sier-, heemtuin	5%	5%	0%	*0%*	*0*

Gemeente Oostzaan

Activiteiten

Cultuur	Nederland	Provincie Noord-Holland	Regio Waterland	Gemeente Oostzaan	Index gemeente tov NL
Bioscoop of filmhuis bezocht	42%	48%	45%	49%	115
Museum bezocht	25%	30%	28%	29%	115
Concert (pop, jazz, blues, rock) bezocht	20%	21%	26%	25%	124
Musical bezocht	21%	20%	12%	*10%*	*49*
Monument, bezienswaardigheid bezocht (zoals kastelen, kerken, dorpen of stadsdelen)	20%	20%	20%	23%	114
Cabaretvoorstelling bezocht	16%	18%	27%	**27%**	**176**
Toneelvoorstelling bezocht	13%	14%	9%	*8%*	*61*
Klassiek concert, opera, operette bezocht	7%	8%	4%	*5%*	*72*
Galerie of atelier bezocht	6%	6%	2%	*2%*	*34*
Bezoek aan oudheidkundige, archeologische objecten (opgravingen, grafheuvels, hunnebedden)	6%	6%	7%	**8%**	**134**
Ballet, dansvoorstelling bezocht	5%	6%	0%	*0%*	*0*

Uitgaan	Nederland	Provincie Noord-Holland	Regio Waterland	Gemeente Oostzaan	Index gemeente tov NL
Uit eten in restaurant, eetcafe	79%	82%	82%	75%	95
Op terras zitten	56%	53%	43%	*35%*	*63*
Uit eten (fastfood, snackbar)	46%	49%	64%	**67%**	**146**
Bar, cafe bezoek	33%	36%	36%	32%	97
Bowlen, Kegelen	22%	25%	23%	20%	92
Discobezoek	8%	7%	4%	*5%*	*60*
Casino, speelhal e.d.	6%	7%	1%	*1%*	*15*
Dance-, houseparty	4%	4%	0%	0%	*0*

Overige culturele-, hobby-, verenigingsactiviteiten en cursussen	Nederland	Provincie Noord-Holland	Regio Waterland	Gemeente Oostzaan	Index gemeente tov NL
Fotografie, film, video (niet vakantie)	12%	12%	12%	10%	86
Sportvereniging (bijv. kantinedienst of vergadering)	10%	11%	12%	**14%**	**139**
Religieuze, kerkelijke vereniging	11%	7%	2%	*3%*	*26*
Onderwijs, schoolvereniging	9%	8%	6%	7%	82
Maatschappelijke vereniging (bijv. actiegroep, buurtvereniging, zorg)	8%	9%	10%	9%	115
Zang, toneel, dans, (jazz)ballet	8%	7%	7%	*6%*	*75*
Bespelen van muziekinstrument	7%	6%	3%	*3%*	*45*
Tekenen, schilderen, beeldhouwen, sieraden maken, weven, etc.	6%	8%	5%	5%	83
Wijnproeven, kookcursus, e.d.	3%	3%	7%	**6%**	**197**
Natuur, milieu activiteiten, vereniging	3%	2%	2%	*1%*	*47*