BSR Leefstijlkaart dagrecreatie
Gemeente Alkmaar

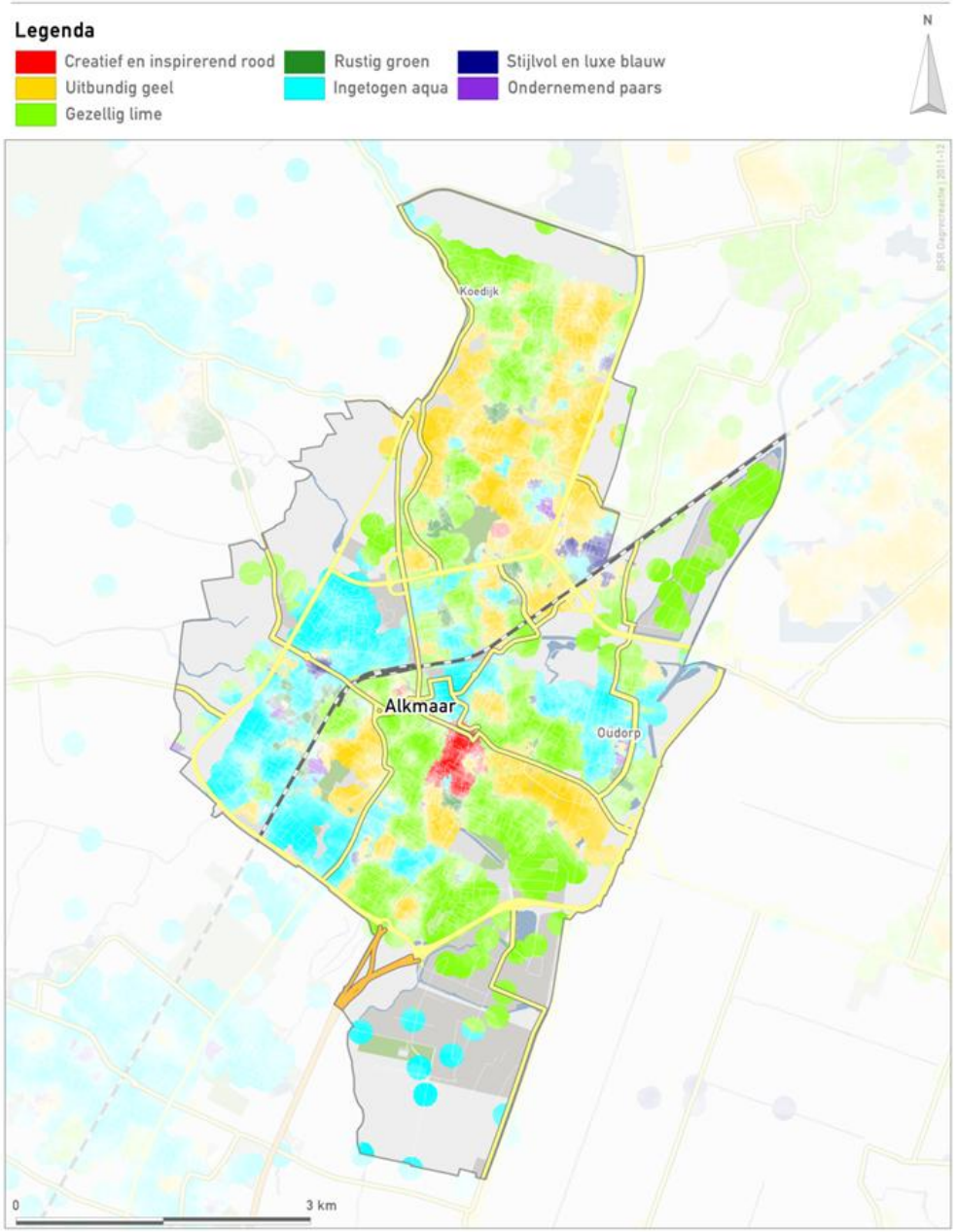

De leefstijlkaart
Op de kaart is per straat de meest voorkomende leefstijlkleur weergegeven. De andere leefstijlkleuren zijn in de meeste gevallen ook wel aanwezig, maar deze zijn minder sterk vertegenwoordigd.
De leefstijlkaart geeft daarmee een indruk van de meest voorkomende leefstijl in een wijk of buurt.
De exacte verhoudingen voor de zeven leefstijlen zijn in de factsheets weergegeven.
Omdat niet elke buurt evenveel inwoners heeft, en alleen de meest voorkomende kleur is weergegeven, kunnen de percentages afwijken van de indruk die aan de hand van de kaart naar voren komt.
De factsheets zijn altijd leidend, de kaart geeft een impressie.

Gemeente Alkmaar

Leefstijl en demografie van de huishoudens

7 dagrecreatiesegmenten	Nederland	Provincie Noord-Holland	Regio Noord-Kennemer-land	Gemeente Alkmaar	Index gemeente tov NL
Creatief en Inspirerend Rood	6%	7%	6%	**9%**	**143**
Uitbundig Geel	18%	17%	14%	15%	80
Gezellig Lime	24%	21%	22%	20%	81
Rustig Groen	16%	16%	17%	18%	111
Ingetogen Aqua	17%	19%	23%	**21%**	**126**
Stijlvol en Luxe Blauw	9%	8%	10%	9%	100
Ondernemend Paars	9%	11%	8%	9%	95

4 dagrecreatiesegmenten	Nederland	Provincie Noord-Holland	Regio Noord-Kennemer-land	Gemeente Alkmaar	Index gemeente tov NL
Rood	17%	19%	15%	18%	106
Geel	30%	27%	26%	24%	80
Groen	28%	28%	31%	30%	109
Blauw	25%	26%	29%	27%	110

Sociale klasse	Nederland	Provincie Noord-Holland	Regio Noord-Kennemer-land	Gemeente Alkmaar	Index gemeente tov NL
A	18%	22%	18%	14%	78
Bb	31%	31%	33%	34%	110
Bo	18%	19%	19%	20%	111
C-D	33%	28%	30%	31%	95

Inkomen van het huishouden	Nederland	Provincie Noord-Holland	Regio Noord-Kennemer-land	Gemeente Alkmaar	Index gemeente tov NL
Beneden modaal	28%	28%	24%	30%	107
Modaal	37%	36%	37%	38%	103
1,5 keer modaal	19%	18%	21%	19%	100
2 keer modaal en hoger	16%	18%	18%	14%	83

Gezinsfase	Nederland	Provincie Noord-Holland	Regio Noord-Kennemer-land	Gemeente Alkmaar	Index gemeente tov NL
Eenpersoonshuishouden < 35 jaar	10%	11%	8%	**13%**	**130**
Tweepersoonshuishouden < 35 jaar	6%	6%	6%	7%	117
Gezin met kinderen, jongste < 5 jr	11%	11%	11%	10%	91
Gezin met kinderen, jongste 6-12 jr	9%	9%	9%	8%	89
Gezin met kinderen, jongste 13+ jr	15%	13%	14%	13%	87
Eenpersoonshuishouden 35-54 jaar	9%	12%	8%	11%	122
Tweepersoonshuishouden 35-54 jaar	6%	6%	6%	6%	100
Eenpersoonshuishouden 55+ jaar	15%	16%	15%	16%	107
Tweepersoonshuishouden 55+ jaar	18%	16%	21%	16%	89

Leeftijd kostwinner	Nederland	Provincie Noord-Holland	Regio Noord-Kennemer-land	Gemeente Alkmaar	Index gemeente tov NL
t/m 24 jaar	3%	3%	2%	3%	105
25 t/m 34 jaar	19%	20%	17%	22%	117
35 t/m 49 jaar	32%	33%	31%	30%	93
50 t/m 65 jaar	26%	25%	28%	25%	97
65 jaar en ouder	20%	19%	21%	20%	98

Opleiding hoofdkostwinner	Nederland	Provincie Noord-Holland	Regio Noord-Kennemer-land	Gemeente Alkmaar	Index gemeente tov NL
Laag	32%	29%	30%	30%	94
Midden	35%	34%	37%	38%	109
Hoog	33%	37%	33%	32%	96

Gemeente Alkmaar

Demografie en mediavoorkeur van de huishoudens

Aantal personen per huishouden	Nederland	Provincie Noord-Holland	Regio Noord-Kennemer-land	Gemeente Alkmaar	Index gemeente tov NL
1 persoon	34%	40%	32%	40%	118
2 personen	31%	29%	33%	30%	97
3 personen	12%	12%	11%	11%	92
4 personen	16%	14%	16%	14%	88
5 of meer personen	7%	6%	7%	*5%*	*71*

Autobezit	Nederland	Provincie Noord-Holland	Regio Noord-Kennemer-land	Gemeente Alkmaar	Index gemeente tov NL
Nee	20%	27%	18%	**26%**	**130**
1 auto	57%	54%	59%	58%	102
2 of meer auto's	23%	18%	23%	*15%*	*65*

Televisiezenders voorkeur	Nederland	Provincie Noord-Holland	Regio Noord-Kennemer-land	Gemeente Alkmaar	Index gemeente tov NL
Buitenlandse zender	24%	25%	23%	24%	100
Canal+	3%	3%	2%	2%	76
Nederland 1	48%	48%	48%	48%	100
Nederland 2	48%	48%	48%	47%	99
Nederland 3	43%	45%	45%	45%	103
Net5	38%	40%	38%	41%	106
Regionale zenders	22%	20%	19%	18%	83
RTL 4	51%	50%	50%	50%	98
RTL 5	41%	40%	40%	40%	100
RTL 7	29%	28%	28%	30%	102
SBS 6	50%	48%	49%	49%	99
Sport (Eurosport)	18%	17%	19%	19%	107
Veronica	33%	33%	33%	35%	106

Tijdschriften leesvoorkeur	Nederland	Provincie Noord-Holland	Regio Noord-Kennemer-land	Gemeente Alkmaar	Index gemeente tov NL
Reizen	21%	22%	22%	20%	96
Sport	16%	15%	15%	15%	97
Gezondheid	12%	13%	13%	13%	102
Tuinieren	11%	10%	11%	10%	89
Koken	10%	12%	11%	11%	101
Voetbal	9%	8%	9%	10%	103
Doe het zelf	8%	8%	8%	7%	85
Mode	10%	11%	9%	9%	91
Muziek	7%	8%	7%	7%	103
Natuur	7%	8%	7%	6%	85
Puzzel	10%	9%	9%	10%	99

Internetinteresse	Nederland	Provincie Noord-Holland	Regio Noord-Kennemer-land	Gemeente Alkmaar	Index gemeente tov NL
Actualiteiten	17%	17%	15%	16%	92
Informatie zoeken	32%	31%	32%	32%	100
Reizen	18%	19%	19%	20%	110
Uitgaan	6%	8%	6%	7%	103

Gemeente Alkmaar

Mediavoorkeur

Kranten abonnement	Nederland	Provincie Noord-Holland	Regio Noord-Kennemer-land	Gemeente Alkmaar	Index gemeente tov NL
Regionaal dagblad	27%	20%	37%	**35%**	**133**
Gratis dagbladen	15%	20%	13%	17%	108
De Telegraaf	12%	21%	17%	15%	121
Algemeen Dagblad	7%	2%	3%	*3%*	*46*
De Volkskrant	4%	6%	6%	5%	121
NRC Handelsblad	4%	5%	4%	*2%*	*64*
Trouw	1%	2%	2%	*1%*	*64*
Nederlands Dagblad	1%	1%	2%	**2%**	**191**
Het Parool	1%	6%	2%	**1%**	**127**
Reformatorisch Dagblad	1%	0%	0%	*0%*	*20*
Het Financieele Dagblad	1%	1%	1%	1%	89
Andere krant	7%	4%	4%	*4%*	*64*

TV soort programma's	Nederland	Provincie Noord-Holland	Regio Noord-Kennemer-land	Gemeente Alkmaar	Index gemeente tov NL
Speelfilms	64%	66%	65%	67%	104
Documentaires	53%	56%	55%	56%	105
Actualiteiten/nieuws	65%	66%	66%	66%	101
Soaps/series	45%	45%	44%	47%	103
Sportprogramma's	46%	45%	50%	48%	104
Klusprogramma's wonen / tuin	31%	27%	30%	30%	98
Show/amusementsprogramma's	34%	32%	33%	34%	101
Talkshows	24%	26%	23%	23%	97
Natuurprogramma's	28%	28%	28%	27%	95
Spellen/quizzen	28%	25%	25%	26%	94
Programma's over gezondheid	25%	22%	24%	24%	97
Reality tv	18%	19%	18%	19%	108

Radiozenders	Nederland	Provincie Noord-Holland	Regio Noord-Kennemer-land	Gemeente Alkmaar	Index gemeente tov NL
Sky Radio	29%	29%	28%	29%	100
Radio 538	24%	28%	30%	**31%**	**127**
Regionale zenders	22%	20%	19%	18%	83
Radio 3	19%	15%	15%	*14%*	*72*
Qmusic	14%	13%	10%	*9%*	*66*
Radio 1	14%	16%	16%	14%	100
Radio 2	14%	14%	14%	13%	94

Radiozenders	Nederland	Provincie Noord-Holland	Regio Noord-Kennemer-land	Gemeente Alkmaar	Index gemeente tov NL
Radio 10 FM	10%	11%	12%	12%	124
Veronica	33%	33%	33%	35%	106
Classic FM	8%	11%	11%	10%	124
CAZ	11%	11%	9%	9%	77
Radio 4	5%	6%	5%	4%	85
RTL FM	5%	4%	4%	4%	88
Business News Radio	2%	3%	3%	2%	114

Gemeente Alkmaar

Activiteiten

Buitenrecreatie	Nederland	Provincie Noord-Holland	Regio Noord-Kennemer-land	Gemeente Alkmaar	Index gemeente tov NL
Wandeling voor plezier	57%	54%	55%	54%	95
Fietstocht voor plezier	50%	46%	50%	50%	101
Recreeren aan water (zee, meer, rivier, plas e.d.)	46%	55%	64%	**62%**	**134**
Recreeren niet aan water (park, bos e.d.)	37%	40%	45%	**47%**	**127**
Toertochtjes met de auto	35%	33%	27%	27%	77
Tocht met rondvaartboot	6%	7%	8%	7%	107
Toertochtjes met de motor	4%	4%	3%	3%	77
Naar de volkstuin	4%	4%	6%	**6%**	**145**

Waterrecreatie en - sport	Nederland	Provincie Noord-Holland	Regio Noord-Kennemer-land	Gemeente Alkmaar	Index gemeente tov NL
Zwemmen in binnenbad	46%	45%	47%	48%	105
Zwemmen in buitenbad	27%	25%	26%	27%	99
Varen met motorboot, jacht	9%	12%	7%	8%	89
Vissen	8%	8%	9%	9%	110
Kanoen	4%	4%	4%	4%	101
Zeilen	3%	4%	1%	0%	*12*

Zelf sporten	Nederland	Provincie Noord-Holland	Regio Noord-Kennemer-land	Gemeente Alkmaar	Index gemeente tov NL
Fitness, aerobic, steps, spinning, etc.	19%	19%	21%	22%	111
Schaatsen	13%	13%	18%	**20%**	**162**
Wandelsport	13%	12%	14%	14%	104
Voetbal	10%	10%	9%	9%	88
Joggen, hardlopen, trimmen	9%	10%	7%	7%	83
Skaten, skeeleren	6%	6%	7%	8%	120
Denksport (bridge, schaken, dammen, etc)	7%	8%	6%	6%	91
Tennis	5%	6%	7%	6%	120
Skien, langlaufen, snowboarden	4%	4%	3%	3%	80
Badminton	4%	3%	3%	*3%*	*72*
Mountainbiken	3%	3%	6%	**7%**	**208**
Volleybal	3%	2%	3%	**4%**	**130**
Wielrennen	3%	3%	3%	3%	94

Gemeente Alkmaar

Activiteiten

Sportwedstrijd bezoeken	Nederland	Provincie Noord-Holland	Regio Noord-Kennemer-land	Gemeente Alkmaar	Index gemeente tov NL
Betaald voetbalwedstrijd (o.a. ere- en eerste divisie)	11%	11%	18%	**18%**	**157**
Amateur voetbalwedstrijd	13%	12%	10%	*9%*	*72*
Professionele wedstrijd andere sport	4%	4%	6%	**6%**	**145**
Amateurwedstrijd andere sport	11%	11%	11%	11%	99

Evenement bezocht	Nederland	Provincie Noord-Holland	Regio Noord-Kennemer-land	Gemeente Alkmaar	Index gemeente tov NL
Beurs, tentoonstelling, show	28%	28%	25%	26%	91
Cultureel evenement, festival	16%	15%	19%	19%	123
Jaarmarkt, braderie, corso	38%	36%	39%	40%	104
Kerstmarkt	20%	21%	20%	20%	96
Muziek evenement, festival	29%	30%	28%	27%	93

Wellness / beauty / ontspanning	Nederland	Provincie Noord-Holland	Regio Noord-Kennemer-land	Gemeente Alkmaar	Index gemeente tov NL
Schoonheids- en Beauty behandeling	11%	13%	18%	**18%**	**157**
Kuurbaden	3%	2%	1%	*1%*	*38*
Sauna bezoek	14%	14%	17%	**17%**	**127**
Yoga, Tai Chi, Meditatie e.d.	2%	3%	2%	2%	104
Zonnebank	7%	7%	5%	*4%*	*61*

Recreatief winkelen	Nederland	Provincie Noord-Holland	Regio Noord-Kennemer-land	Gemeente Alkmaar	Index gemeente tov NL
Gewinkeld in binnenstad	66%	63%	69%	70%	107
Tuincentrum	58%	60%	65%	69%	120
Markt bezocht	48%	51%	48%	45%	95
Winkelen voor plezier in stadsdeelcentrum of wijkcentrum	44%	45%	50%	48%	110
Meubelboulevard, woonmall bezocht	28%	23%	16%	*16%*	*57*
Factory Outlet Center (bijv. Batavia stad)	15%	13%	9%	*8%*	*56*

Attracties bezocht	Nederland	Provincie Noord-Holland	Regio Noord-Kennemer-land	Gemeente Alkmaar	Index gemeente tov NL
Rommelmarkt, vlooienmarkt, zwarte markt	44%	47%	55%	53%	122
Attractiepark, pretpark	42%	40%	34%	34%	83
Dierentuin, vogelpark, zeeaquarium, etc.	42%	38%	35%	34%	81
Kermis	33%	36%	38%	39%	118
Speeltuin	29%	30%	34%	35%	122
Kinderboerderij	26%	27%	30%	29%	112
Sier-, heemtuin	5%	5%	5%	5%	86

Gemeente Alkmaar

Activiteiten

Cultuur	Nederland	Provincie Noord-Holland	Regio Noord-Kennemer-land	Gemeente Alkmaar	Index gemeente tov NL
Bioscoop of filmhuis bezocht	42%	48%	44%	44%	103
Museum bezocht	25%	30%	37%	**38%**	**152**
Concert (pop, jazz, blues, rock) bezocht	20%	21%	22%	22%	113
Musical bezocht	21%	20%	19%	20%	95
Monument, bezienswaardigheid bezocht (zoals kastelen, kerken, dorpen of stadsdelen)	20%	20%	16%	16%	79
Cabaretvoorstelling bezocht	16%	18%	20%	**21%**	**134**
Toneelvoorstelling bezocht	13%	14%	11%	11%	84
Klassiek concert, opera, operette bezocht	7%	8%	9%	**11%**	**155**
Galerie of atelier bezocht	6%	6%	5%	5%	98
Bezoek aan oudheidkundige, archeologische objecten (opgravingen, grafheuvels, hunnebedden)	6%	6%	5%	5%	80
Ballet, dansvoorstelling bezocht	5%	6%	7%	**8%**	**160**

Uitgaan	Nederland	Provincie Noord-Holland	Regio Noord-Kennemer-land	Gemeente Alkmaar	Index gemeente tov NL
Uit eten in restaurant, eetcafe	79%	82%	74%	72%	91
Op terras zitten	56%	53%	51%	50%	90
Uit eten (fastfood, snackbar)	46%	49%	42%	42%	90
Bar, cafe bezoek	33%	36%	34%	34%	104
Bowlen, Kegelen	22%	25%	22%	21%	97
Discobezoek	8%	7%	8%	10%	119
Casino, speelhal e.d.	6%	7%	10%	**11%**	**186**
Dance-, houseparty	4%	4%	5%	5%	**150**

Overige culturele-, hobby-, verenigingsactiviteiten en cursussen	Nederland	Provincie Noord-Holland	Regio Noord-Kennemer-land	Gemeente Alkmaar	Index gemeente tov NL
Fotografie, film, video (niet vakantie)	12%	12%	11%	12%	98
Sportvereniging (bijv. kantinedienst of vergadering)	10%	11%	11%	11%	112
Religieuze, kerkelijke vereniging	11%	7%	6%	*7%*	*60*
Onderwijs, schoolvereniging	9%	8%	10%	11%	121
Maatschappelijke vereniging (bijv. actiegroep, buurtvereniging, zorg)	8%	9%	9%	**10%**	**128**
Zang, toneel, dans, (jazz)ballet	8%	7%	6%	6%	81
Bespelen van muziekinstrument	7%	6%	12%	**13%**	**199**
Tekenen, schilderen, beeldhouwen, sieraden maken, weven, etc.	6%	8%	7%	**9%**	**144**
Wijnproeven, kookcursus, e.d.	3%	3%	4%	4%	123
Natuur, milieu activiteiten, vereniging	3%	2%	2%	*2%*	*75*