BSR Leefstijlkaart dagrecreatie
Gemeente Haarlemmermeer

Legenda

- Creatief en inspirerend rood
- Uitbundig geel
- Gezellig lime
- Rustig groen
- Ingetogen aqua
- Stijlvol en luxe blauw
- Ondernemend paars

N

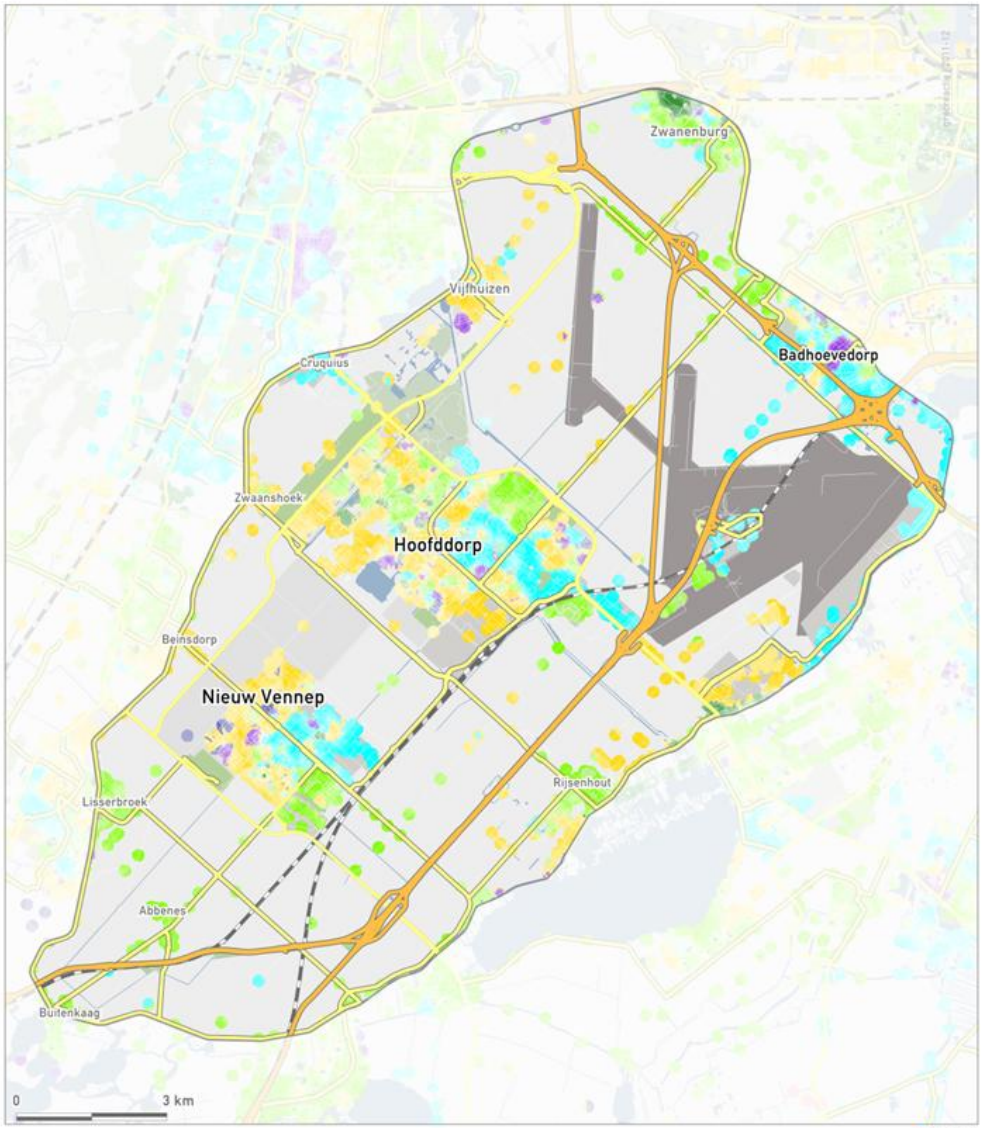

De leefstijlkaart
Op de kaart is per straat de meest voorkomende leefstijlkleur weergegeven. De andere leefstijlkleuren zijn in de meeste gevallen ook wel aanwezig, maar deze zijn minder sterk vertegenwoordigd.
De leefstijlkaart geeft daarmee een indruk van de meest voorkomende leefstijl in een wijk of buurt.
De exacte verhoudingen voor de zeven leefstijlen zijn in de factsheets weergegeven.
Omdat niet elke buurt evenveel inwoners heeft, en alleen de meest voorkomende kleur is weergegeven, kunnen de percentages afwijken van de indruk die aan de hand van de kaart naar voren komt.
De factsheets zijn altijd leidend, de kaart geeft een impressie.

Gemeente Haarlemmermeer

Leefstijl en demografie van de huishoudens

7 dagrecreatiesegmenten	Nederland	Provincie Noord-Holland	Regio Amstel-Meerlanden	Gemeente Haarlemmermeer	Index gemeente tov NL
Creatief en Inspirerend Rood	6%	7%	5%	*4%*	*63*
Uitbundig Geel	18%	17%	15%	18%	101
Gezellig Lime	24%	21%	17%	19%	78
Rustig Groen	16%	16%	17%	16%	99
Ingetogen Aqua	17%	19%	22%	19%	111
Stijlvol en Luxe Blauw	9%	8%	12%	**12%**	**139**
Ondernemend Paars	9%	11%	13%	12%	123

4 dagrecreatiesegmenten	Nederland	Provincie Noord-Holland	Regio Amstel-Meerlanden	Gemeente Haarlemmermeer	Index gemeente tov NL
Rood	17%	19%	16%	16%	92
Geel	30%	27%	22%	26%	86
Groen	28%	28%	29%	27%	98
Blauw	25%	26%	33%	30%	124

Sociale klasse	Nederland	Provincie Noord-Holland	Regio Amstel-Meerlanden	Gemeente Haarlemmermeer	Index gemeente tov NL
A	18%	22%	22%	18%	100
Bb	31%	31%	35%	35%	113
Bo	18%	19%	18%	17%	94
C-D	33%	28%	25%	30%	92

Inkomen van het huishouden	Nederland	Provincie Noord-Holland	Regio Amstel-Meerlanden	Gemeente Haarlemmermeer	Index gemeente tov NL
Beneden modaal	28%	28%	21%	*19%*	*68*
Modaal	37%	36%	34%	35%	95
1,5 keer modaal	19%	18%	21%	22%	116
2 keer modaal en hoger	16%	18%	24%	**24%**	**149**

Gezinsfase	Nederland	Provincie Noord-Holland	Regio Amstel-Meerlanden	Gemeente Haarlemmermeer	Index gemeente tov NL
Eenpersoonshuishouden < 35 jaar	10%	11%	9%	8%	80
Tweepersoonshuishouden < 35 jaar	6%	6%	6%	7%	117
Gezin met kinderen, jongste < 5 jr	11%	11%	13%	**15%**	**136**
Gezin met kinderen, jongste 6-12 jr	9%	9%	10%	11%	122
Gezin met kinderen, jongste 13+ jr	15%	13%	14%	15%	100
Eenpersoonshuishouden 35-54 jaar	9%	12%	8%	8%	89
Tweepersoonshuishouden 35-54 jaar	6%	6%	7%	**8%**	**133**
Eenpersoonshuishouden 55+ jaar	15%	16%	15%	*11%*	*73*
Tweepersoonshuishouden 55+ jaar	18%	16%	19%	18%	100

Leeftijd kostwinner	Nederland	Provincie Noord-Holland	Regio Amstel-Meerlanden	Gemeente Haarlemmermeer	Index gemeente tov NL
t/m 24 jaar	3%	3%	3%	3%	99
25 t/m 34 jaar	19%	20%	17%	18%	93
35 t/m 49 jaar	32%	33%	34%	38%	117
50 t/m 65 jaar	26%	25%	26%	25%	99
65 jaar en ouder	20%	19%	21%	16%	81

Opleiding hoofdkostwinner	Nederland	Provincie Noord-Holland	Regio Amstel-Meerlanden	Gemeente Haarlemmermeer	Index gemeente tov NL
Laag	32%	29%	27%	29%	91
Midden	35%	34%	37%	39%	112
Hoog	33%	37%	36%	32%	96

Gemeente Haarlemmermeer

Demografie en mediavoorkeur van de huishoudens

Aantal personen per huishouden	Nederland	Provincie Noord-Holland	Regio Amstel-Meerlanden	Gemeente Haarlemmermeer	Index gemeente tov NL
1 persoon	34%	40%	32%	26%	76
2 personen	31%	29%	31%	32%	103
3 personen	12%	12%	13%	**15%**	**125**
4 personen	16%	14%	18%	19%	119
5 of meer personen	7%	6%	6%	7%	100

Autobezit	Nederland	Provincie Noord-Holland	Regio Amstel-Meerlanden	Gemeente Haarlemmermeer	Index gemeente tov NL
Nee	20%	27%	16%	*13%*	*65*
1 auto	57%	54%	56%	55%	96
2 of meer auto's	23%	18%	28%	**32%**	**139**

Televisiezenders voorkeur	Nederland	Provincie Noord-Holland	Regio Amstel-Meerlanden	Gemeente Haarlemmermeer	Index gemeente tov NL
Buitenlandse zender	24%	25%	25%	22%	93
Canal+	3%	3%	3%	3%	110
Nederland 1	48%	48%	49%	47%	99
Nederland 2	48%	48%	49%	48%	100
Nederland 3	43%	45%	45%	44%	102
Net5	38%	40%	41%	43%	112
Regionale zenders	22%	20%	18%	*16%*	*71*
RTL 4	51%	50%	53%	55%	107
RTL 5	41%	40%	43%	44%	109
RTL 7	29%	28%	28%	32%	110
SBS 6	50%	48%	51%	53%	107
Sport (Eurosport)	18%	17%	20%	20%	115
Veronica	33%	33%	34%	38%	114

Tijdschriften leesvoorkeur	Nederland	Provincie Noord-Holland	Regio Amstel-Meerlanden	Gemeente Haarlemmermeer	Index gemeente tov NL
Reizen	21%	22%	24%	23%	113
Sport	16%	15%	17%	17%	111
Gezondheid	12%	13%	13%	13%	103
Tuinieren	11%	10%	12%	12%	114
Koken	10%	12%	14%	**13%**	**127**
Voetbal	9%	8%	9%	10%	107
Doe het zelf	8%	8%	9%	9%	118
Mode	10%	11%	12%	11%	109
Muziek	7%	8%	7%	7%	97
Natuur	7%	8%	8%	7%	93
Puzzel	10%	9%	10%	10%	100

Internetinteresse	Nederland	Provincie Noord-Holland	Regio Amstel-Meerlanden	Gemeente Haarlemmermeer	Index gemeente tov NL
Actualiteiten	17%	17%	18%	19%	114
Informatie zoeken	32%	31%	32%	35%	108
Reizen	18%	19%	21%	22%	123
Uitgaan	6%	8%	8%	9%	**139**

Gemeente Haarlemmermeer

Mediavoorkeur

Kranten abonnement	Nederland	Provincie Noord-Holland	Regio Amstel-Meerlanden	Gemeente Haarlemmermeer	Index gemeente tov NL
Regionaal dagblad	27%	20%	6%	*10%*	*37*
Gratis dagbladen	15%	20%	18%	17%	110
De Telegraaf	12%	21%	32%	**32%**	**262**
Algemeen Dagblad	7%	2%	2%	*3%*	*43*
De Volkskrant	4%	6%	6%	4%	113
NRC Handelsblad	4%	5%	5%	3%	81
Trouw	1%	2%	2%	**2%**	**129**
Nederlands Dagblad	1%	1%	0%	*1%*	*55*
Het Parool	1%	6%	7%	**3%**	**273**
Reformatorisch Dagblad	1%	0%	0%	*1%*	*50*
Het Financieele Dagblad	1%	1%	2%	**1%**	**144**
Andere krant	7%	4%	3%	*4%*	*58*

TV soort programma's	Nederland	Provincie Noord-Holland	Regio Amstel-Meerlanden	Gemeente Haarlemmermeer	Index gemeente tov NL
Speelfilms	64%	66%	67%	69%	107
Documentaires	53%	56%	54%	52%	98
Actualiteiten/nieuws	65%	66%	67%	65%	100
Soaps/series	45%	45%	46%	50%	109
Sportprogramma's	46%	45%	48%	48%	104
Klusprogramma's wonen / tuin	31%	27%	29%	34%	110
Show/amusementsprogramma's	34%	32%	35%	37%	108
Talkshows	24%	26%	26%	26%	108
Natuurprogramma's	28%	28%	28%	27%	94
Spellen/quizzen	28%	25%	25%	26%	95
Programma's over gezondheid	25%	22%	23%	24%	99
Reality tv	18%	19%	19%	22%	123

Radiozenders	Nederland	Provincie Noord-Holland	Regio Amstel-Meerlanden	Gemeente Haarlemmermeer	Index gemeente tov NL
Sky Radio	29%	29%	35%	**36%**	**126**
Radio 538	24%	28%	32%	**36%**	**148**
Regionale zenders	22%	20%	18%	*16%*	*71*
Radio 3	19%	15%	15%	16%	83
Qmusic	14%	13%	15%	16%	117
Radio 1	14%	16%	17%	15%	104
Radio 2	14%	14%	15%	14%	104

Radiozenders	Nederland	Provincie Noord-Holland	Regio Amstel-Meerlanden	Gemeente Haarlemmermeer	Index gemeente tov NL
Radio 10 FM	10%	11%	11%	11%	113
Veronica	33%	33%	34%	38%	114
Classic FM	8%	11%	11%	**10%**	**127**
CAZ	11%	11%	13%	14%	120
Radio 4	5%	6%	6%	5%	88
RTL FM	5%	4%	5%	5%	96
Business News Radio	2%	3%	4%	**3%**	**152**

Gemeente Haarlemmermeer

Activiteiten

Buitenrecreatie	Nederland	Provincie Noord-Holland	Regio Amstel-Meerlanden	Gemeente Haarlemmermeer	Index gemeente tov NL
Wandeling voor plezier	57%	54%	47%	47%	82
Fietstocht voor plezier	50%	46%	44%	44%	89
Recreeren aan water (zee, meer, rivier, plas e.d.)	46%	55%	61%	**61%**	**132**
Recreeren niet aan water (park, bos e.d.)	37%	40%	47%	46%	124
Toertochtjes met de auto	35%	33%	28%	29%	83
Tocht met rondvaartboot	6%	7%	7%	6%	97
Toertochtjes met de motor	4%	4%	3%	3%	79
Naar de volkstuin	4%	4%	2%	*2%*	*49*

Waterrecreatie en - sport	Nederland	Provincie Noord-Holland	Regio Amstel-Meerlanden	Gemeente Haarlemmermeer	Index gemeente tov NL
Zwemmen in binnenbad	46%	45%	47%	46%	100
Zwemmen in buitenbad	27%	25%	26%	24%	90
Varen met motorboot, jacht	9%	12%	11%	10%	109
Vissen	8%	8%	7%	7%	81
Kanoen	4%	4%	6%	**7%**	**161**
Zeilen	3%	4%	6%	6%	**199**

Zelf sporten	Nederland	Provincie Noord-Holland	Regio Amstel-Meerlanden	Gemeente Haarlemmermeer	Index gemeente tov NL
Fitness, aerobic, steps, spinning, etc.	19%	19%	19%	19%	98
Schaatsen	13%	13%	12%	12%	96
Wandelsport	13%	12%	11%	11%	84
Voetbal	10%	10%	13%	**13%**	**137**
Joggen, hardlopen, trimmen	9%	10%	13%	**14%**	**156**
Skaten, skeeleren	6%	6%	8%	**8%**	**132**
Denksport (bridge, schaken, dammen, etc)	7%	8%	9%	**9%**	**126**
Tennis	5%	6%	5%	6%	107
Skien, langlaufen, snowboarden	4%	4%	4%	5%	114
Badminton	4%	3%	3%	*2%*	*66*
Mountainbiken	3%	3%	2%	*2%*	*73*
Volleybal	3%	2%	3%	3%	89
Wielrennen	3%	3%	3%	3%	104

Gemeente Haarlemmermeer

Activiteiten

Sportwedstrijd bezoeken	Nederland	Provincie Noord-Holland	Regio Amstel-Meerlanden	Gemeente Haarlemmermeer	Index gemeente tov NL
Betaald voetbalwedstrijd (o.a. ere- en eerste divisie)	11%	11%	7%	*7%*	*65*
Amateur voetbalwedstrijd	13%	12%	13%	13%	101
Professionele wedstrijd andere sport	4%	4%	5%	**5%**	**128**
Amateurwedstrijd andere sport	11%	11%	10%	10%	89

Evenement bezocht	Nederland	Provincie Noord-Holland	Regio Amstel-Meerlanden	Gemeente Haarlemmermeer	Index gemeente tov NL
Beurs, tentoonstelling, show	28%	28%	28%	25%	90
Cultureel evenement, festival	16%	15%	17%	16%	102
Jaarmarkt, braderie, corso	38%	36%	37%	38%	101
Kerstmarkt	20%	21%	18%	17%	83
Muziek evenement, festival	29%	30%	22%	*21%*	*73*

Wellness / beauty / ontspanning	Nederland	Provincie Noord-Holland	Regio Amstel-Meerlanden	Gemeente Haarlemmermeer	Index gemeente tov NL
Schoonheids- en Beauty behandeling	11%	13%	11%	11%	95
Kuurbaden	3%	2%	1%	*2%*	*51*
Sauna bezoek	14%	14%	16%	16%	119
Yoga, Tai Chi, Meditatie e.d.	2%	3%	3%	**3%**	**136**
Zonnebank	7%	7%	10%	**10%**	**145**

Recreatief winkelen	Nederland	Provincie Noord-Holland	Regio Amstel-Meerlanden	Gemeente Haarlemmermeer	Index gemeente tov NL
Gewinkeld in binnenstad	66%	63%	49%	*48%*	*73*
Tuincentrum	58%	60%	60%	59%	103
Markt bezocht	48%	51%	47%	47%	99
Winkelen voor plezier in stadsdeelcentrum of wijkcentrum	44%	45%	50%	51%	116
Meubelboulevard, woonmall bezocht	28%	23%	23%	24%	85
Factory Outlet Center (bijv. Batavia stad)	15%	13%	17%	17%	114

Attracties bezocht	Nederland	Provincie Noord-Holland	Regio Amstel-Meerlanden	Gemeente Haarlemmermeer	Index gemeente tov NL
Rommelmarkt, vlooienmarkt, zwarte markt	44%	47%	42%	42%	96
Attractiepark, pretpark	42%	40%	47%	51%	121
Dierentuin, vogelpark, zeeaquarium, etc.	42%	38%	49%	50%	119
Kermis	33%	36%	27%	29%	89
Speeltuin	29%	30%	28%	28%	100
Kinderboerderij	26%	27%	35%	**36%**	**139**
Sier-, heemtuin	5%	5%	5%	5%	86

Gemeente Haarlemmermeer

Activiteiten

Cultuur	Nederland	Provincie Noord-Holland	Regio Amstel-Meerlanden	Gemeente Haarlemmermeer	Index gemeente tov NL
Bioscoop of filmhuis bezocht	42%	48%	47%	50%	117
Museum bezocht	25%	30%	33%	**34%**	**133**
Concert (pop, jazz, blues, rock) bezocht	20%	21%	18%	17%	88
Musical bezocht	21%	20%	29%	**30%**	**146**
Monument, bezienswaardigheid bezocht (zoals kastelen, kerken, dorpen of stadsdelen)	20%	20%	21%	22%	110
Cabaretvoorstelling bezocht	16%	18%	22%	**23%**	**151**
Toneelvoorstelling bezocht	13%	14%	16%	**16%**	**127**
Klassiek concert, opera, operette bezocht	7%	8%	6%	6%	81
Galerie of atelier bezocht	6%	6%	9%	**9%**	**166**
Bezoek aan oudheidkundige, archeologische objecten (opgravingen, grafheuvels, hunnebedden)	6%	6%	8%	**7%**	**129**
Ballet, dansvoorstelling bezocht	5%	6%	6%	**7%**	**143**

Uitgaan	Nederland	Provincie Noord-Holland	Regio Amstel-Meerlanden	Gemeente Haarlemmermeer	Index gemeente tov NL
Uit eten in restaurant, eetcafe	79%	82%	85%	86%	109
Op terras zitten	56%	53%	48%	49%	88
Uit eten (fastfood, snackbar)	46%	49%	62%	**64%**	**139**
Bar, cafe bezoek	33%	36%	30%	29%	89
Bowlen, Kegelen	22%	25%	28%	27%	124
Discobezoek	8%	7%	4%	*4%*	*55*
Casino, speelhal e.d.	6%	7%	5%	5%	94
Dance-, houseparty	4%	4%	5%	4%	116

Overige culturele-, hobby-, verenigingsactiviteiten en cursussen	Nederland	Provincie Noord-Holland	Regio Amstel-Meerlanden	Gemeente Haarlemmermeer	Index gemeente tov NL
Fotografie, film, video (niet vakantie)	12%	12%	15%	15%	120
Sportvereniging (bijv. kantinedienst of vergadering)	10%	11%	10%	11%	108
Religieuze, kerkelijke vereniging	11%	7%	9%	9%	81
Onderwijs, schoolvereniging	9%	8%	12%	**12%**	**130**
Maatschappelijke vereniging (bijv. actiegroep, buurtvereniging, zorg)	8%	9%	11%	**10%**	**129**
Zang, toneel, dans, (jazz)ballet	8%	7%	7%	7%	93
Bespelen van muziekinstrument	7%	6%	6%	6%	85
Tekenen, schilderen, beeldhouwen, sieraden maken, weven, etc.	6%	8%	8%	8%	121
Wijnproeven, kookcursus, e.d.	3%	3%	1%	*2%*	*54*
Natuur, milieu activiteiten, vereniging	3%	2%	3%	**3%**	**131**