BSR Leefstijlkaart dagrecreatie Waterland

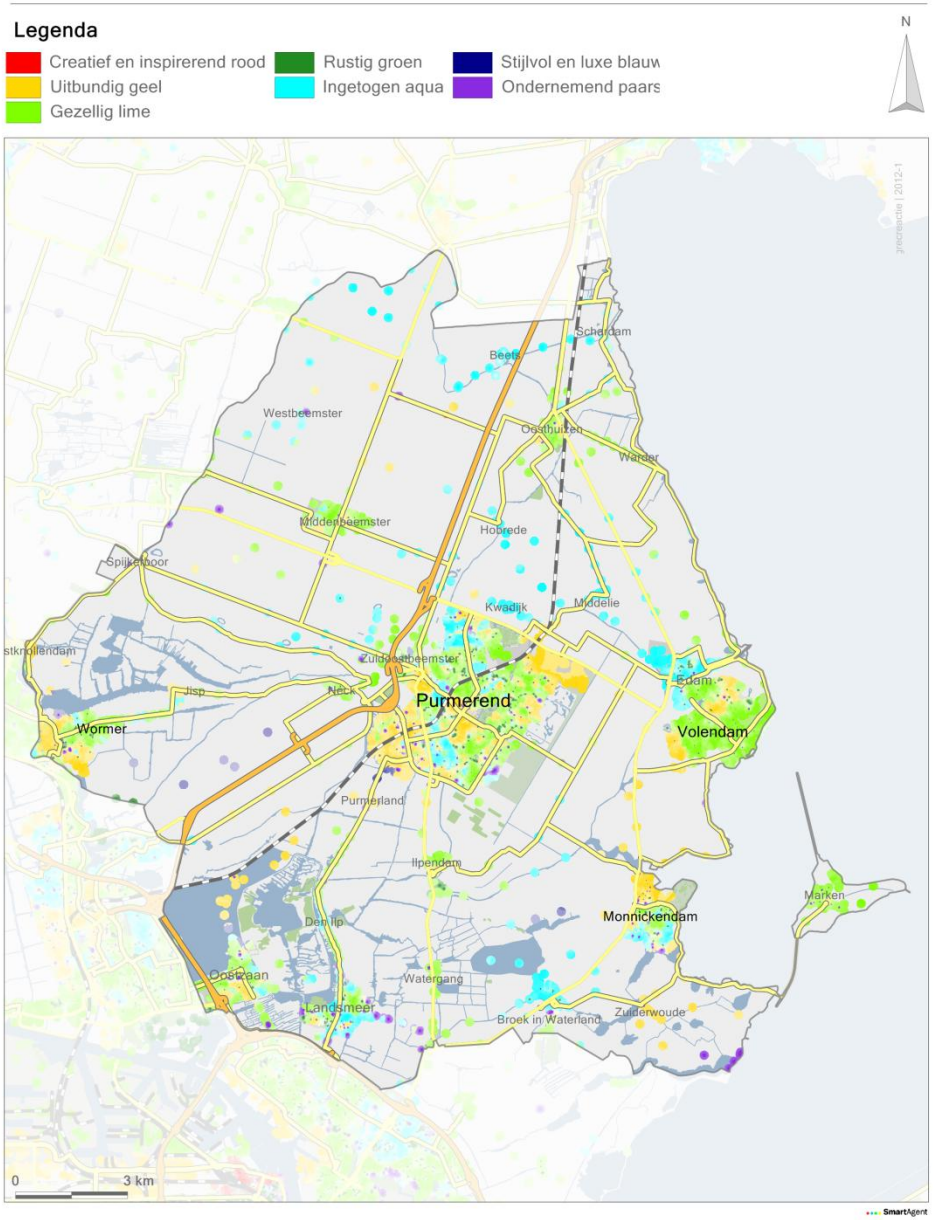

De leefstijlkaart
Op de kaart is per straat de meest voorkomende leefstijlkleur weergegeven.
De andere leefstijlkleuren zijn in de meeste gevallen ook wel aanwezig, maar deze zijn minder sterk vertegenwoordigd.
De leefstijlkaart geeft daarmee een indruk van de meest voorkomende leefstijl in een wijk of buurt.
De exacte verhoudingen voor de zeven leefstijlen zijn in de factsheets weergegeven.
Omdat niet elke buurt evenveel inwoners heeft, en alleen de meest voorkomende kleur is weergegeven, kunnen de percentages afwijken van de indruk die aan de hand van de kaart naar voren komt.
De factsheets zijn altijd leidend, de kaart geeft een impressie.

Waterland

Leefstijl

De regio Waterland heeft een profiel dat, van alle regio's, het meest op het gemiddeld van Nederland lijkt. De leefstijlen Rustig Groen, Ingetogen Aqua, Stijlvol en Luxe Blauw en Ondernemend Paars zijn alle vier licht oververtegenwoordigd. De Aqua en Paarse recreanten zijn het meest oververtegenwoordigd (respectievelijk 19% t.o.v. 17% landelijk en 11% t.o.v. 9% landelijk).
De overeenkomst tussen de Aqua en Paarse recreanten is dat ze beide nieuwsgierig zijn naar andere culturen en zich daar graag in verdiepen. De Paarse recreanten zijn daarnaast graag actief en sportief bezig, terwijl de Aqua recreanten wat rustiger activiteiten in de natuur doen.
In de regio Waterland wonen relatief gezien wel veel gezinnen met kinderen, maar ook de oudere tweepersoonshuishoudens zijn oververtegenwoordigd. Men is veelal middelbaar opgeleid en heeft ook een inkomen van modaal of iets daarboven.

Activiteiten

In de regio Waterland bezoekt men graag sportwedstrijden, zowel professioneel als amateur. Met name de Blauwe recreanten kijken graag naar sport. Culturele activiteiten doet men ook graag. Vooral Aqua recreanten genieten van cultuur en historie. Een bezoek aan oudheidkundige objecten, monumenten of een museum spreekt hen dan ook zeker aan. De Paarse recreanten kunnen daar ook van genieten en gaan bovendien graag naar de bioscoop, een concert of cabaretvoorstelling. Iets waar de Blauwe recreanten ook graag naar toe gaan. Verder valt op dat men vaker bij een sportvereniging (Blauw) of maatschappelijke vereniging (Aqua, Paars) betrokken is.

Waterland

Verschillen tussen de gemeenten
Er zijn grote verschillen waarneembaar tussen de gemeenten in de regio Waterland. Onderstaande tabel toont deze grote verscheidenheid. Zo zijn er gemeenten met erg veel Ondernemend Paarse recreanten (Beemster, Landsmeer, Zeevang en Waterland), die heel weinig Uitbundig Gele en Gezellig Lime recreanten hebben. Maar Edam-Volendam heeft juist een oververtegenwoordiging van Gele en Lime recreanten en heel weinig Paarse recreanten. Dit vertaalt zich door in de activiteiten die de recreanten in deze gemeenten graag doen.

	Creatief en Inspirerend Rood	Uitbundig Geel	Gezellig Lime	Rustig Groen	Ingetogen Aqua	Stijlvol en Luxe Blauw	Ondernemend Paars
Nederland	6%	18%	24%	16%	17%	9%	9%
Provincie Noord-Holland	7%	17%	21%	16%	19%	8%	11%
Waterland	4%	17%	20%	18%	19%	10%	11%
Beemster	10%	9%	12%	13%	21%	11%	23%
Edam-Volendam	4%	22%	29%	19%	11%	12%	5%
Landsmeer	2%	14%	13%	15%	27%	11%	19%
Oostzaan	4%	25%	24%	15%	13%	10%	9%
Purmerend	4%	15%	19%	21%	21%	10%	10%
Waterland	4%	21%	20%	16%	17%	9%	13%
Wormerland	3%	21%	22%	18%	17%	9%	11%
Zeevang	8%	8%	11%	16%	29%	10%	19%