BSR Leefstijlkaart dagrecreatie Gemeente Huizen

Legenda

- Creatief en inspirerend rood
- Uitbundig geel
- Gezellig lime
- Rustig groen
- Ingetogen aqua
- Stijlvol en luxe blauw
- Ondernemend paars

N

De leefstijlkaart
Op de kaart is per straat de meest voorkomende leefstijlkleur weergegeven. De andere leefstijlkleuren zijn in de meeste gevallen ook wel aanwezig, maar deze zijn minder sterk vertegenwoordigd.
De leefstijlkaart geeft daarmee een indruk van de meest voorkomende leefstijl in een wijk of buurt.
De exacte verhoudingen voor de zeven leefstijlen zijn in de factsheets weergegeven.
Omdat niet elke buurt evenveel inwoners heeft, en alleen de meest voorkomende kleur is weergegeven, kunnen de percentages afwijken van de indruk die aan de hand van de kaart naar voren komt.
De factsheets zijn altijd leidend, de kaart geeft een impressie.

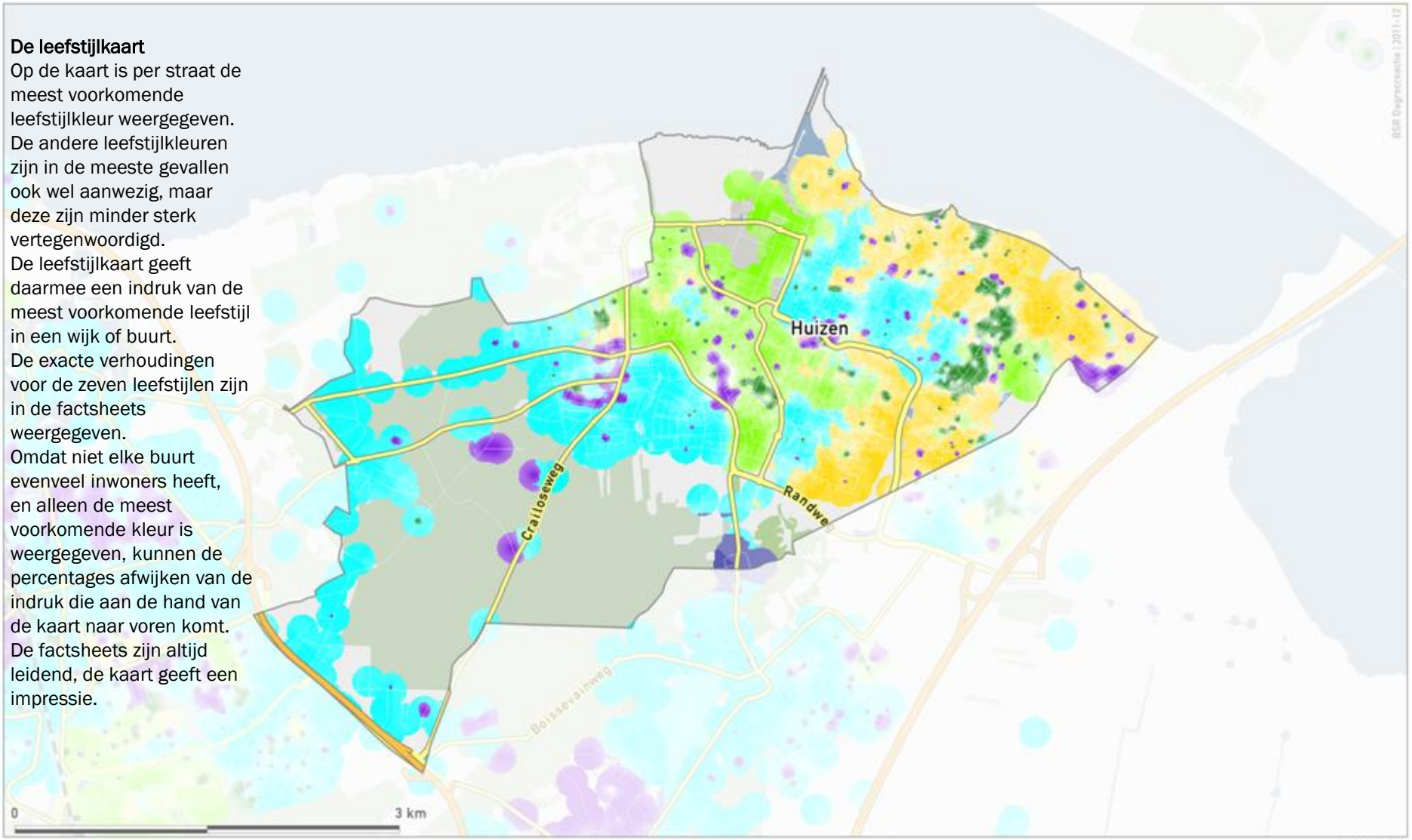

SmartAgent

Gemeente Huizen

Leefstijl en demografie van de huishoudens

7 dagrecreatiesegmenten	Nederland	Provincie Noord-Holland	Regio Gooi en Vechtstreek	Gemeente Huizen	Index gemeente tov NL
Creatief en Inspirerend Rood	6%	7%	6%	6%	104
Uitbundig Geel	18%	17%	21%	**24%**	**130**
Gezellig Lime	24%	21%	16%	*17%*	*70*
Rustig Groen	16%	16%	21%	**21%**	**127**
Ingetogen Aqua	17%	19%	16%	14%	82
Stijlvol en Luxe Blauw	9%	8%	6%	*5%*	*50*
Ondernemend Paars	9%	11%	14%	**14%**	**148**

4 dagrecreatiesegmenten	Nederland	Provincie Noord-Holland	Regio Gooi en Vechtstreek	Gemeente Huizen	Index gemeente tov NL
Rood	17%	19%	20%	**21%**	**125**
Geel	30%	27%	26%	28%	92
Groen	28%	28%	30%	30%	107
Blauw	25%	26%	24%	21%	86

Sociale klasse	Nederland	Provincie Noord-Holland	Regio Gooi en Vechtstreek	Gemeente Huizen	Index gemeente tov NL
A	18%	22%	27%	**23%**	**128**
Bb	31%	31%	31%	32%	103
Bo	18%	19%	18%	19%	106
C-D	33%	28%	24%	26%	79

Inkomen van het huishouden	Nederland	Provincie Noord-Holland	Regio Gooi en Vechtstreek	Gemeente Huizen	Index gemeente tov NL
Beneden modaal	28%	28%	23%	22%	79
Modaal	37%	36%	34%	35%	95
1,5 keer modaal	19%	18%	18%	20%	105
2 keer modaal en hoger	16%	18%	25%	**23%**	**139**

Gezinsfase	Nederland	Provincie Noord-Holland	Regio Gooi en Vechtstreek	Gemeente Huizen	Index gemeente tov NL
Eenpersoonshuishouden < 35 jaar	10%	11%	8%	*5%*	*50*
Tweepersoonshuishouden < 35 jaar	6%	6%	5%	*4%*	*67*
Gezin met kinderen, jongste < 5 jr	11%	11%	10%	10%	91
Gezin met kinderen, jongste 6-12 jr	9%	9%	9%	10%	111
Gezin met kinderen, jongste 13+ jr	15%	13%	14%	17%	113
Eenpersoonshuishouden 35-54 jaar	9%	12%	9%	9%	100
Tweepersoonshuishouden 35-54 jaar	6%	6%	6%	6%	100
Eenpersoonshuishouden 55+ jaar	15%	16%	19%	18%	120
Tweepersoonshuishouden 55+ jaar	18%	16%	20%	20%	111

Leeftijd kostwinner	Nederland	Provincie Noord-Holland	Regio Gooi en Vechtstreek	Gemeente Huizen	Index gemeente tov NL
t/m 24 jaar	3%	3%	2%	*2%*	*64*
25 t/m 34 jaar	19%	20%	15%	*12%*	*64*
35 t/m 49 jaar	32%	33%	32%	33%	104
50 t/m 65 jaar	26%	25%	27%	30%	118
65 jaar en ouder	20%	19%	25%	22%	111

Opleiding hoofdkostwinner	Nederland	Provincie Noord-Holland	Regio Gooi en Vechtstreek	Gemeente Huizen	Index gemeente tov NL
Laag	32%	29%	27%	28%	87
Midden	35%	34%	32%	34%	99
Hoog	33%	37%	41%	37%	113

Gemeente Huizen

Demografie en mediavoorkeur van de huishoudens

Aantal personen per huishouden	Nederland	Provincie Noord-Holland	Regio Gooi en Vechtstreek	Gemeente Huizen	Index gemeente tov NL
1 persoon	34%	40%	37%	32%	94
2 personen	31%	29%	31%	31%	100
3 personen	12%	12%	11%	13%	108
4 personen	16%	14%	15%	18%	113
5 of meer personen	7%	6%	6%	7%	100

Autobezit	Nederland	Provincie Noord-Holland	Regio Gooi en Vechtstreek	Gemeente Huizen	Index gemeente tov NL
Nee	20%	27%	16%	*12%*	*60*
1 auto	57%	54%	56%	57%	100
2 of meer auto's	23%	18%	28%	**31%**	**135**

Televisiezenders voorkeur	Nederland	Provincie Noord-Holland	Regio Gooi en Vechtstreek	Gemeente Huizen	Index gemeente tov NL
Buitenlandse zender	24%	25%	27%	25%	102
Canal+	3%	3%	3%	*2%*	*72*
Nederland 1	48%	48%	51%	49%	102
Nederland 2	48%	48%	50%	47%	99
Nederland 3	43%	45%	47%	44%	101
Net5	38%	40%	39%	40%	103
Regionale zenders	22%	20%	16%	17%	78
RTL 4	51%	50%	52%	50%	98
RTL 5	41%	40%	41%	42%	104
RTL 7	29%	28%	25%	26%	88
SBS 6	50%	48%	48%	46%	93
Sport (Eurosport)	18%	17%	19%	20%	112
Veronica	33%	33%	30%	31%	95

Tijdschriften leesvoorkeur	Nederland	Provincie Noord-Holland	Regio Gooi en Vechtstreek	Gemeente Huizen	Index gemeente tov NL
Reizen	21%	22%	25%	25%	118
Sport	16%	15%	14%	15%	97
Gezondheid	12%	13%	13%	13%	103
Tuinieren	11%	10%	13%	**14%**	**131**
Koken	10%	12%	14%	13%	120
Voetbal	9%	8%	8%	7%	78
Doe het zelf	8%	8%	8%	8%	100
Mode	10%	11%	11%	10%	100
Muziek	7%	8%	7%	7%	97
Natuur	7%	8%	9%	8%	104
Puzzel	10%	9%	9%	10%	94

Internetinteresse	Nederland	Provincie Noord-Holland	Regio Gooi en Vechtstreek	Gemeente Huizen	Index gemeente tov NL
Actualiteiten	17%	17%	15%	17%	99
Informatie zoeken	32%	31%	31%	31%	94
Reizen	18%	19%	18%	17%	95
Uitgaan	6%	8%	6%	7%	103

Gemeente Huizen

Mediavoorkeur

Kranten abonnement	Nederland	Provincie Noord-Holland	Regio Gooi en Vechtstreek	Gemeente Huizen	Index gemeente tov NL
Regionaal dagblad	27%	20%	23%	24%	92
Gratis dagbladen	15%	20%	15%	12%	79
De Telegraaf	12%	21%	24%	**23%**	**186**
Algemeen Dagblad	7%	2%	3%	*3%*	*52*
De Volkskrant	4%	6%	7%	**6%**	**141**
NRC Handelsblad	4%	5%	10%	**6%**	**169**
Trouw	1%	2%	2%	**3%**	**193**
Nederlands Dagblad	1%	1%	1%	*1%*	*73*
Het Parool	1%	6%	3%	**2%**	**155**
Reformatorisch Dagblad	1%	0%	1%	**2%**	**190**
Het Financieele Dagblad	1%	1%	3%	**1%**	**156**
Andere krant	7%	4%	5%	6%	85

TV soort programma's	Nederland	Provincie Noord-Holland	Regio Gooi en Vechtstreek	Gemeente Huizen	Index gemeente tov NL
Speelfilms	64%	66%	64%	65%	102
Documentaires	53%	56%	57%	58%	109
Actualiteiten/nieuws	65%	66%	70%	68%	104
Soaps/series	45%	45%	42%	44%	96
Sportprogramma's	46%	45%	45%	46%	100
Klusprogramma's wonen / tuin	31%	27%	27%	31%	102
Show/amusementsprogramma's	34%	32%	32%	34%	100
Talkshows	24%	26%	27%	26%	111
Natuurprogramma's	28%	28%	29%	32%	112
Spellen/quizzen	28%	25%	24%	24%	85
Programma's over gezondheid	25%	22%	22%	25%	102
Reality tv	18%	19%	17%	18%	102

Radiozenders	Nederland	Provincie Noord-Holland	Regio Gooi en Vechtstreek	Gemeente Huizen	Index gemeente tov NL
Sky Radio	29%	29%	33%	34%	120
Radio 538	24%	28%	28%	**30%**	**126**
Regionale zenders	22%	20%	16%	17%	78
Radio 3	19%	15%	15%	*14%*	*74*
Qmusic	14%	13%	12%	11%	78
Radio 1	14%	16%	20%	**18%**	**128**
Radio 2	14%	14%	19%	**20%**	**146**

Radiozenders	Nederland	Provincie Noord-Holland	Regio Gooi en Vechtstreek	Gemeente Huizen	Index gemeente tov NL
Radio 10 FM	10%	11%	10%	**12%**	**128**
Veronica	33%	33%	30%	31%	95
Classic FM	8%	11%	14%	**14%**	**182**
CAZ	11%	11%	10%	9%	80
Radio 4	5%	6%	9%	**8%**	**148**
RTL FM	5%	4%	6%	**8%**	**166**
Business News Radio	2%	3%	5%	**3%**	**148**

Gemeente Huizen

Activiteiten

Buitenrecreatie	Nederland	Provincie Noord-Holland	Regio Gooi en Vechtstreek	Gemeente Huizen	Index gemeente tov NL
Wandeling voor plezier	57%	54%	54%	52%	92
Fietstocht voor plezier	50%	46%	62%	57%	115
Recreeren aan water (zee, meer, rivier, plas e.d.)	46%	55%	58%	55%	120
Recreeren niet aan water (park, bos e.d.)	37%	40%	42%	40%	109
Toertochtjes met de auto	35%	33%	44%	41%	119
Tocht met rondvaartboot	6%	7%	1%	*1%*	*21*
Toertochtjes met de motor	4%	4%	3%	*2%*	*58*
Naar de volkstuin	4%	4%	2%	*1%*	*29*

Waterrecreatie en - sport	Nederland	Provincie Noord-Holland	Regio Gooi en Vechtstreek	Gemeente Huizen	Index gemeente tov NL
Zwemmen in binnenbad	46%	45%	39%	40%	86
Zwemmen in buitenbad	27%	25%	24%	22%	83
Varen met motorboot, jacht	9%	12%	10%	11%	124
Vissen	8%	8%	8%	8%	98
Kanoen	4%	4%	0%	*0%*	*0*
Zeilen	3%	4%	7%	6%	**194**

Zelf sporten	Nederland	Provincie Noord-Holland	Regio Gooi en Vechtstreek	Gemeente Huizen	Index gemeente tov NL
Fitness, aerobic, steps, spinning, etc.	19%	19%	21%	21%	109
Schaatsen	13%	13%	16%	**16%**	**130**
Wandelsport	13%	12%	10%	*9%*	*67*
Voetbal	10%	10%	6%	*5%*	*53*
Joggen, hardlopen, trimmen	9%	10%	11%	10%	119
Skaten, skeeleren	6%	6%	4%	*3%*	*46*
Denksport (bridge, schaken, dammen, etc)	7%	8%	11%	**11%**	**160**
Tennis	5%	6%	7%	6%	107
Skien, langlaufen, snowboarden	4%	4%	6%	**7%**	**181**
Badminton	4%	3%	5%	*3%*	*73*
Mountainbiken	3%	3%	4%	3%	101
Volleybal	3%	2%	3%	3%	106
Wielrennen	3%	3%	2%	2%	78

Gemeente Huizen

Activiteiten

Sportwedstrijd bezoeken	Nederland	Provincie Noord-Holland	Regio Gooi en Vechtstreek	Gemeente Huizen	Index gemeente tov NL
Betaald voetbalwedstrijd (o.a. ere- en eerste divisie)	11%	11%	7%	*8%*	*67*
Amateur voetbalwedstrijd	13%	12%	12%	11%	90
Professionele wedstrijd andere sport	4%	4%	2%	*2%*	*49*
Amateurwedstrijd andere sport	11%	11%	18%	**18%**	**167**

Evenement bezocht	Nederland	Provincie Noord-Holland	Regio Gooi en Vechtstreek	Gemeente Huizen	Index gemeente tov NL
Beurs, tentoonstelling, show	28%	28%	21%	*19%*	*69*
Cultureel evenement, festival	16%	15%	14%	13%	81
Jaarmarkt, braderie, corso	38%	36%	29%	*27%*	*70*
Kerstmarkt	20%	21%	20%	19%	94
Muziek evenement, festival	29%	30%	29%	30%	103

Wellness / beauty / ontspanning	Nederland	Provincie Noord-Holland	Regio Gooi en Vechtstreek	Gemeente Huizen	Index gemeente tov NL
Schoonheids- en Beauty behandeling	11%	13%	9%	*8%*	*66*
Kuurbaden	3%	2%	0%	*0%*	*0*
Sauna bezoek	14%	14%	18%	**17%**	**129**
Yoga, Tai Chi, Meditatie e.d.	2%	3%	3%	3%	119
Zonnebank	7%	7%	1%	*2%*	*23*

Recreatief winkelen	Nederland	Provincie Noord-Holland	Regio Gooi en Vechtstreek	Gemeente Huizen	Index gemeente tov NL
Gewinkeld in binnenstad	66%	63%	68%	65%	99
Tuincentrum	58%	60%	63%	66%	114
Markt bezocht	48%	51%	57%	54%	113
Winkelen voor plezier in stadsdeelcentrum of wijkcentrum	44%	45%	37%	39%	88
Meubelboulevard, woonmall bezocht	28%	23%	28%	29%	102
Factory Outlet Center (bijv. Batavia stad)	15%	13%	19%	**19%**	**134**

Attracties bezocht	Nederland	Provincie Noord-Holland	Regio Gooi en Vechtstreek	Gemeente Huizen	Index gemeente tov NL
Rommelmarkt, vlooienmarkt, zwarte markt	44%	47%	46%	46%	106
Attractiepark, pretpark	42%	40%	44%	44%	106
Dierentuin, vogelpark, zeeaquarium, etc.	42%	38%	46%	47%	112
Kermis	33%	36%	27%	26%	78
Speeltuin	29%	30%	29%	30%	107
Kinderboerderij	26%	27%	32%	30%	116
Sier-, heemtuin	5%	5%	4%	5%	94

Gemeente Huizen

Activiteiten

Cultuur	Nederland	Provincie Noord-Holland	Regio Gooi en Vechtstreek	Gemeente Huizen	Index gemeente tov NL
Bioscoop of filmhuis bezocht	42%	48%	44%	44%	104
Museum bezocht	25%	30%	22%	23%	92
Concert (pop, jazz, blues, rock) bezocht	20%	21%	24%	23%	116
Musical bezocht	21%	20%	18%	16%	77
Monument, bezienswaardigheid bezocht (zoals kastelen, kerken, dorpen of stadsdelen)	20%	20%	17%	16%	81
Cabaretvoorstelling bezocht	16%	18%	5%	*6%*	*36*
Toneelvoorstelling bezocht	13%	14%	6%	*6%*	*46*
Klassiek concert, opera, operette bezocht	7%	8%	12%	**12%**	**174**
Galerie of atelier bezocht	6%	6%	7%	6%	106
Bezoek aan oudheidkundige, archeologische objecten (opgravingen, grafheuvels, hunnebedden)	6%	6%	8%	6%	111
Ballet, dansvoorstelling bezocht	5%	6%	9%	**9%**	**196**

Uitgaan	Nederland	Provincie Noord-Holland	Regio Gooi en Vechtstreek	Gemeente Huizen	Index gemeente tov NL
Uit eten in restaurant, eetcafe	79%	82%	84%	81%	103
Op terras zitten	56%	53%	58%	53%	96
Uit eten (fastfood, snackbar)	46%	49%	44%	44%	95
Bar, cafe bezoek	33%	36%	31%	28%	85
Bowlen, Kegelen	22%	25%	35%	**32%**	**146**
Discobezoek	8%	7%	6%	*6%*	*75*
Casino, speelhal e.d.	6%	7%	9%	**9%**	**149**
Dance-, houseparty	4%	4%	3%	3%	80

Overige culturele-, hobby-, verenigingsactiviteiten en cursussen	Nederland	Provincie Noord-Holland	Regio Gooi en Vechtstreek	Gemeente Huizen	Index gemeente tov NL
Fotografie, film, video (niet vakantie)	12%	12%	17%	**17%**	**136**
Sportvereniging (bijv. kantinedienst of vergadering)	10%	11%	11%	**13%**	**134**
Religieuze, kerkelijke vereniging	11%	7%	12%	**14%**	**133**
Onderwijs, schoolvereniging	9%	8%	9%	10%	109
Maatschappelijke vereniging (bijv. actiegroep, buurtvereniging, zorg)	8%	9%	9%	**10%**	**125**
Zang, toneel, dans, (jazz)ballet	8%	7%	11%	**9%**	**125**
Bespelen van muziekinstrument	7%	6%	6%	7%	99
Tekenen, schilderen, beeldhouwen, sieraden maken, weven, etc.	6%	8%	7%	**9%**	**141**
Wijnproeven, kookcursus, e.d.	3%	3%	0%	*0%*	*0*
Natuur, milieu activiteiten, vereniging	3%	2%	3%	2%	93