BSR Leefstijlkaart dagrecreatie Noord-Kennemerland

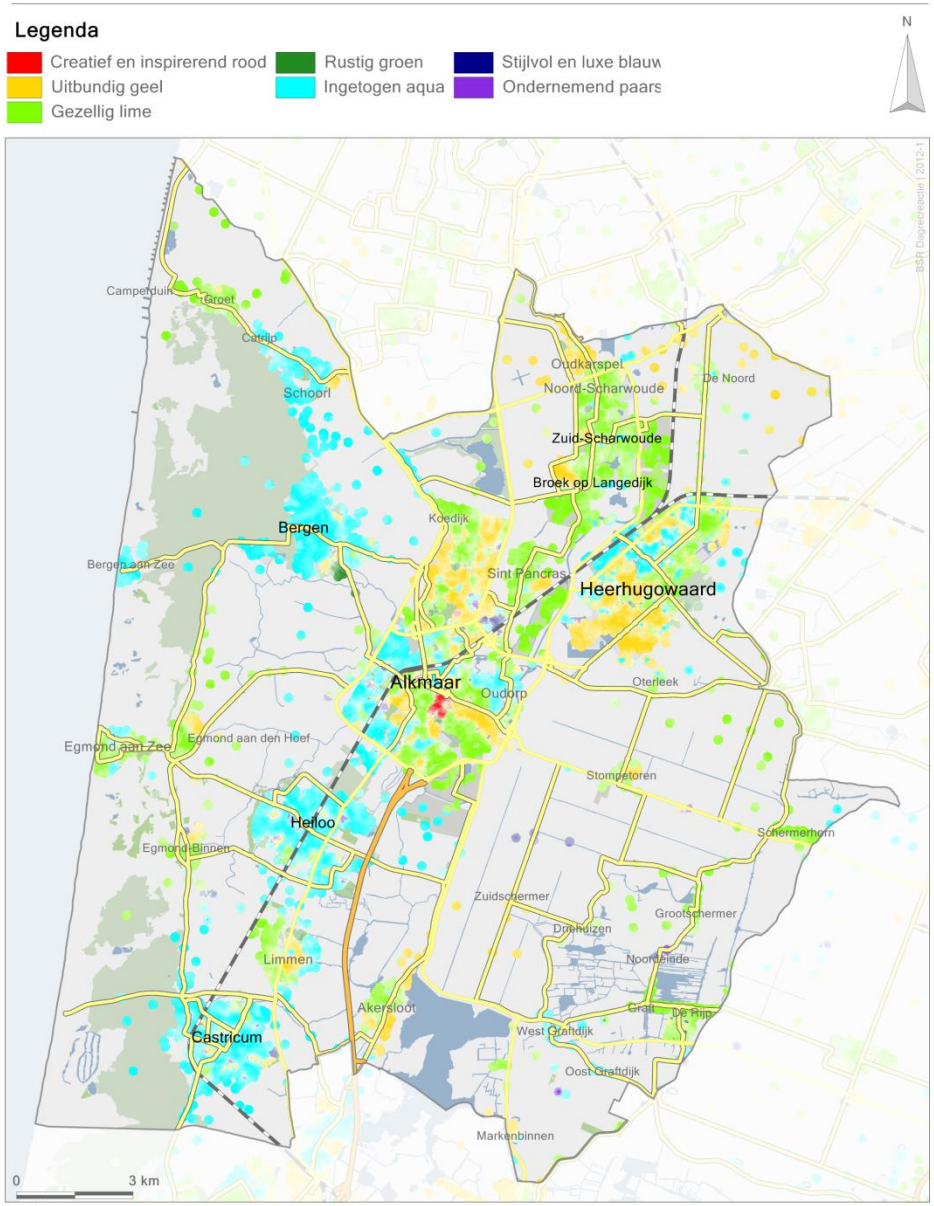

De leefstijlkaart
Op de kaart is per straat de meest voorkomende leefstijlkleur weergegeven.
De andere leefstijlkleuren zijn in de meeste gevallen ook wel aanwezig, maar deze zijn minder sterk vertegenwoordigd.
De leefstijlkaart geeft daarmee een indruk van de meest voorkomende leefstijl in een wijk of buurt.
De exacte verhoudingen voor de zeven leefstijlen zijn in de factsheets weergegeven.
Omdat niet elke buurt evenveel inwoners heeft, en alleen de meest voorkomende kleur is weergegeven, kunnen de percentages afwijken van de indruk die aan de hand van de kaart naar voren komt.
De factsheets zijn altijd leidend, de kaart geeft een impressie.

Noord-Kennemerland

Leefstijl

De Ingetogen Aqua leefstijl is in de regio Noord-Kennemerland duidelijk oververtegenwoordigd, vergeleken met het landelijk gemiddelde. Het is bovendien de grootste groep die er aanwezig is (23%). De Stijlvol en Luxe Blauwe leefstijl en de Rustig Groene leefstijl komen iets vaker voor dan gemiddeld.
De Aqua recreanten zijn erg gericht op cultuur en natuur, waar ze zich graag in verdiepen. Daarnaast zijn het betrokken mensen die zich graag nuttig maken voor de maatschappij. De Blauwe recreanten zijn graag met sport bezig en houden daarnaast van lekker luxe ontspannen. Groene recreanten houden het wat rustiger en dicht bij huis. Genieten van de natuur of helemaal opgaan in hun eigen hobby of sport.
De recreanten in de regio Noord-Kennemerland zijn veelal middelbaar opgeleid en hebben een inkomen van iets meer dan modaal. Er zijn relatief gezien iets meer oudere tweepersoonshuishoudens.

Activiteiten

Verschillende activiteiten worden in de regio Noord-Kennemerland vaker dan gemiddeld gedaan, waarin het leefstijlprofiel van de regio duidelijk naar voren komt. Zo worden er erg veel culturele activiteiten gedaan. De op cultuur gerichte Aqua recreanten vinden het erg inspirerend om daar heen te gaan. Opvallend is ook het bezoek aan sportwedstrijden. Waar de Blauwe recreanten vooral genieten van betaald voetbal of andere professionele wedstrijden, genieten de Groene recreanten vaker van de amateurwedstrijden.
Een aantal wellness activiteiten worden ook vaker gedaan: schoonheidsbehandeling en saunabezoek. Met name de Blauwe recreanten, maar op zijn tijd ook de Aqua recreanten, laten zich graag even verwennen.
Ten slotte valt op dat men veel deelneemt in het verenigingsleven. De maatschappelijk betrokken Aqua recreanten helpen vooral in maatschappelijke- en onderwijsverenigingen. In de schoolvereniging vinden we ook veel Blauwe recreanten, die bovendien vaker in het bestuur van de sportvereniging zitten.

Noord-Kennemerland

Verschillen tussen de gemeenten

De gemeente Castricum kent de grootste oververtegenwoordiging van Aqua recreanten, wanneer naar alle gemeenten binnen de regio wordt gekeken. Daar tegenover staat een gemeente als Schermer die juist erg veel Lime recreanten heeft. In de activiteiten die in deze gemeenten gedaan worden, zijn dan ook verschillen op te merken. Zo is in de gemeente Castricum het bezoek aan culturele activiteiten hoger dan in Schermer, en worden in Schermer juist vaker de markten bezocht dan in Castricum.
Verder valt op dat de Rustig Groene leefstijl in veel gemeenten goed aanwezig is, terwijl de Blauwe recreanten in heel specifieke gemeenten terug te vinden zijn: Graft de Rijp, Heiloo en Schermer.

	Creatief en Inspirerend Rood	Uitbundig Geel	Gezellig Lime	Rustig Groen	Ingetogen Aqua	Stijlvol en Luxe Blauw	Ondernemend Paars
Nederland	6%	18%	24%	16%	17%	9%	9%
Provincie Noord-Holland	7%	17%	21%	16%	19%	8%	11%
Noord-Kennemerland	6%	14%	22%	17%	23%	10%	8%
Alkmaar	9%	15%	20%	18%	21%	9%	9%
Bergen	4%	14%	27%	18%	20%	10%	6%
Castricum	4%	11%	20%	14%	33%	9%	10%
Graft de Rijp	3%	12%	31%	19%	18%	13%	4%
Heerhugowaard	5%	17%	21%	17%	25%	9%	7%
Heiloo	5%	11%	18%	16%	28%	13%	9%
Langedijk	6%	15%	24%	15%	21%	9%	9%
Schermer	2%	17%	33%	19%	12%	13%	4%