

# GS Loggen

## Bijlage 2 GS declaraties 2e kwartaal GS Loggen

Som van Waarde/CO-valuta	maand	Omschrijving	Publiceren ja/	Totaal
Objectomschrijving	mei	Ontvangsten committee of the regions	ja	€ -3.597,28
GS Loggen	Totaal mei			€ -3.597,28
	juni	Restaurantnota februari 2016	ja	€ 146,65
		Reis- en verblijfkosten Brussel	ja	€ 458,25
		Reis- en verblijfkosten Innsbruck	ja	€ 542,70
		Reis- en verblijfkosten Göteborg	ja	€ 895,04
		Restaurantnota januari 2016	ja	€ 126,70
	Totaal juni			€ 2.169,34
<b>Totaal GS Loggen</b>				<b>€ -1.427,94</b>



## STATEMENT OF TRAVEL AND SUBSISTENCE EXPENSES Declaration: Paid

Name:

LOGGEN Cees

Function: MEM

Declaration Id: 3146293

Meeting Session Date: 01/03/2016

Meeting Room: Jacques Delors 52

Location: Brussels

Meeting: Seventh meeting of the NAT Commission

Organised by: Commission NAT

Travel days: 1.00

Meeting days: 1.00

Night allowance: 0

Description	Amount in EUR	
1.13. CAR - TRAVEL EXPENSES	99.88	454.00 KM
1.21. TRAVEL ALLOWANCE	165.00	
2.11. MEETING ALLOWANCE	303.00	
<b>Total:</b>	<b>567.88</b>	

Exchange Rates

KM: 0.22 EUR

Arriving travel details: 227 km, 227 km by car

Returning travel details: 227 km, 227 km by car

Total distance: 454 km

567.88 EUR sent to NL14ABNA0242263240 on 16/03/2016.

Message:



## STATEMENT OF TRAVEL AND SUBSISTENCE EXPENSES Declaration: Paid

Name:

LOGGEN Cees

Function: MEM  
Declaration Id: 3177700

Meeting Session Date: 15/06/2016

Meeting Room: grand hémicycle

Location: Brussels

Meeting: 118th Plenary Session of the Committee of the Regions

Organised by: Organes statutaires et réunions

Travel days: 1.00

Meeting days: 2.00

Night allowance: 0

Description	Amount in EUR	
1.13. CAR - TRAVEL EXPENSES	99.88	454.00 KM
1.21. TRAVEL ALLOWANCE	165.00	
2.11. MEETING ALLOWANCE	606.00	
<b>Total:</b>	<b>870.88</b>	

Exchange Rates

KM: 0.22 EUR

Arriving travel details: 227 km, 227 km by car  
Returning travel details: 227 km, 227 km by car  
Total distance: 454 km

870.88 EUR sent to NL14ABNA0242263240 on 29/06/2016.

Message:

Card-houder: C.J. LOGGEN  
 Card-nummer: \*\*\*\*\*1010  
 ICS-klantnummer: 627.4338.0016  
 Bestedingslimiet: 15.000,00

Vorig openstaand saldo

0,00

1	10 feb	11 feb	PRESS SHOP 1274 BXL T	BRUXELLES	BEL		9,09 debet
2	11 feb	12 feb	THON HOTEL EU	BRUXELLES	BEL		65,00 debet
3	11 feb	13 feb	THON HOTEL EU	BRUXELLES	BEL		175,58 debet
4	15 feb	16 feb	VLIEGTICKETS.NL	VLIEGTICKETS	NLD		474,83 debet
5	15 feb	16 feb	VLIEGTICKETS.NL	VLIEGTICKETS	NLD		403,77 debet
6	16 feb	17 feb	RESTAURANT OP DSWARTE	ZAANDAM	NLD		146,65 debet
7	01 mrt	03 mrt	RADISSON BLU RIVERSIDE Wisselkoers SEK	GOTEBORG 9 12409	SWE	150,00 SEK	16,44 debet

Datum transactie	Datum boeking	Omschrijving	Bedrag in vreemde valuta	Bedrag in Euro
04 mrt	04 mrt	OVERGEBOEKT NAAR BEDRIJF		1.291,36 credit

THON HOTEL EU  
 de la Loi  
 1040 Brussels  
 ---  
 CARDHOLDER COPY  
 PLEASE RETAIN THIS COPY  
 THANK YOU  
 ---  
 DATE: 11/02/16 08:34  
 ---  
 COMPLETION  
 STERCARD  
 V: \*\*\*\*\*1010  
 CARD EXPIRY: \*\*\*\*  
 CARD-ENTRY: ICC  
 ---  
 APPROVED  
 AUTH CODE: 793088  
 ORIGINAL ID: 75800114  
 MERCHANT ID: 28324663  
 X.REF. NO.: 55045  
 ---  
 ACCOUNT WILL BE DEBITED  
 TRANS. AMOUNT: EUR175.58  
 TOTAL AMOUNT: EUR175.58  
 ---  
 CARD VERIFIED  
 ---VS---

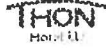

Wetstraat/Rue de la loi 75  
 1040 Brussels  
 Tel: +32 (0)2 204 39 11  
 Fax: +32 (0)2 204 39 12  
 eu@thonhotels.be  
 www.thonhotels.be

INVOICE

Cees Loggen  
NL

Guest Name : Cees Loggen  
 Room : 0268  
 Arrival : 10.02.16  
 Departure : 11.02.16  
 Confirmation : 324414571  
 Cashier : 2182 - JUBR.  
 Invoice No : 206457  
 Date : 11.02.16

Date	Description	Qty	Total
10.02.16	Accommodation [NA Pkg Trx]	1	168.00
10.02.16	City Tax [NA Pkgs.CYTX]	1	7.58
11.02.16	Mastercard	1	-175.58
	553296XXXXXX1010 06/20		
	Total		175.58 EUR
	Payment		175.58 EUR
	Balance		0.00 EUR

VAT detail	VAT	Net	Gross
VAT 6%	9.94	165.64	175.58
Total VAT	9.94		

I hereby approve the above amount to be charged to my creditcard.

Signature: \_\_\_\_\_

Merchant ID: 300831692  
 Transaction ID: 300831692  
 Approval Code: A793088 06/20  
 Credit Card No: 553296XXXXXX1010  
 Credit Card Expiry:

Registered Name: SA Thon Belgium NV  
 Avenue Louise, 91-93, B-1050 Brussels, Belgium  
 VAT: BE 0434 223 765, RPM Brussels, Bank ING 370-1236163-82  
 IBAN: BE 25 3701 2361 6382 - Swift code/BIC: BBRUBEBB  
 Référence point 29 de la circulaire 06/1999

S.A. LS-TRAVEL RETAIL N.V.  
 BXL THON HOTEL EUZ (1274)  
 TEL : 02/280.63.35  
 T.V.A.-B.T.W. BE-0403.517.327

Ticket: 00279924 - Date: 10/02/2016 10:16

CROISSANT AU BEURRE 1,00€  
 CHICKEN BARBECUE LARGE FITNESS 3,70€  
 MARS 2 PACK 70G 1,29€  
 MENTOS FRUIT 1,10€  
 TROPIC. ORANGE PET 25CL 2,00€

5 Articles Total à payer 9,09€  
 Carte de crédit 9,09€

Volg ons op TWITTER (Press Shop / Relay)  
 en FACEBOOK (Press Shop-Relay).  
 Suivez-nous sur TWITTER (Press Shop /  
 Relay) et FACEBOOK (Press Shop-Relay).  
 10/02/2016 10:16

CLIENT TICKET

THON HOTEL EU  
BRUXELLES

Terminal: 01821278 Merchant: 20857660  
 Period: 1063 Transaction: 00001010

MASTERCARD

(A0000000041010)

Card: xxxxxxxxxxxx1010

Card sequence Nr: 1

BETALING  
 Date: 11/02/2016 00:14

Auth. code: 892262

ATOS WORLDLINE

Total: 65,00 EUR

Leenmethode Chip  
 PIN OK

DANK U  
TOT ZIENS

**Van:** Vliegtickets.be <contact@vliegtickets.be>  
**Verzonden:** maandag 15 februari 2016 13:01  
**Aan:** Secretariaat Loggen  
**Onderwerp:** Boekingsbevestiging/factuur vliegtickets.be

Uw boekingsbevestiging/factuur

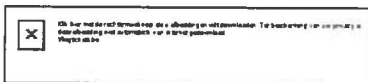

**Vlucht: Brussel (BRU) - Gothenburg (GOT)**  
 Heen: di 01-03-2016

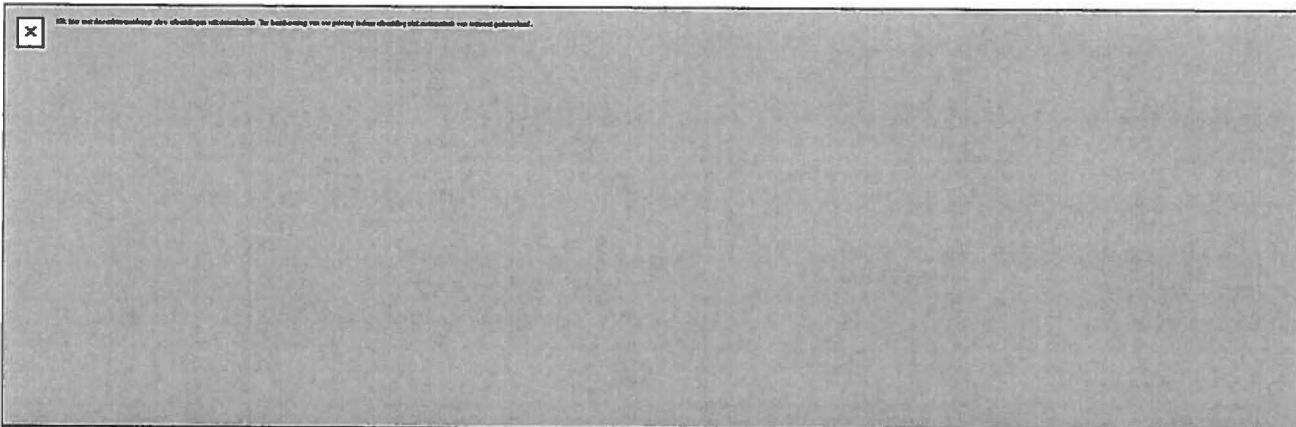

**Uw boekingsbevestiging/factuur**

**Vliegtickets.be reserveringscode: SWBEHX**  
 Bij telefonisch contact vragen wij naar uw reserveringscode.

**Geachte heer Loggen,**

Gefeliciteerd met uw vliegticket boeking via Vliegtickets.be. Hierbij sturen we u een overzicht van de geboekte reis. Zou u deze goed willen controleren?

Deze boekingsbevestiging is **niet** uw e-ticket. Het e-ticket waarmee u daadwerkelijk kunt reizen ontvangt u van ons binnen 80 uur in een aparte e-mail.

**Mijn Vliegtickets.be**

Mijn Vliegtickets.be, uw persoonlijke profiel met alle informatie over uw reis. Voor het downloaden van uw e-ticket, bekijken van uw reisschema of wijzigen van persoonsgegevens logt u in op [Mijn Vliegtickets.be](#)

**Bagagevoorwaarden**

De bagagevoorwaarden van uw reis staan vermeld op het e-ticket. Is uw ticket exclusief bagage, wees gerust het is altijd nog mogelijk bagage bij te boeken via de website van de maatschappij waarmee u vliegt op of de luchthaven. [Meer informatie over het bijboeken van bagage »](#)

**Uw vluchtschema**

<b>Brussel (BRU) - Gothenburg (GOT)</b>	
<b>SN2317 Brussels Airlines</b>	<a href="#">Bagage bijboeken?</a>

Vertrek  
Brussel (BRU)  
di 01-03-2016  
15:45 uur

Aankomst  
Gothenburg (GOT)  
di 01-03-2016  
17:35 uur

Let op: vluchttijden onder voorbehoud van wijzigingen.

U bent er zelf verantwoordelijk voor uw vluchtschema voor vertrek van de reis te controleren.

## Kassabon

Misschien handig voor uw eigen administratie. Een prijsoverzicht van bovenstaande vluchten inclusief alle andere producten die u heeft afgesloten. Extra bagagekosten naast de reeds geboekte bagage dient u op de luchthaven te voldoen.

### Vliegtickets

Volwassene (1x)	€ 424,83
Subtotaal	€ 424,83

### Extra items

Service fee (1x)	€ 10,00
Basic service	€ 0,00
Mastercard	€ 12,50
Boekingskosten	€ 27,50

[Bagage bijboeken? Klik hier om bagage bij te boeken »](#)

**Totaal** € 474,83

U heeft het volledige bedrag online betaald via MasterCard



## Reizigersgegevens

A				
Geslacht	Voornaam	Achternaam	Geboortedatum	Frequent Flyer
Man	Cornelis	Loggen	12-11-1968	n.b.

Let op: Kloppen de namen? Het is erg belangrijk dat deze overeenkomen met het paspoort. Is dit niet het geval, neem dan direct contact met ons op. We zijn hierin afhankelijk van de regels van de luchtvaartmaatschappij. Het wijzigen van de naam brengt helaas in veel gevallen hoge kosten met zich mee en kan zelfs leiden tot het kopen van een nieuw ticket.

## Persoonsgegevens hoofdboek

Boekingsdatum 15-02-2016  
Geslacht Man  
Voornaam Cornelis  
Achternaam Loggen  
Straat en huisnr Dreef 3



**Van:** Vliegtickets.nl <contact@vliegtickets.nl>  
**Verzonden:** maandag 15 februari 2016 15:27  
**Aan:** Secretariaat Loggen  
**Onderwerp:** Boekingsbevestiging/factuur vliegtickets.nl

Uw boekingsbevestiging/factuur

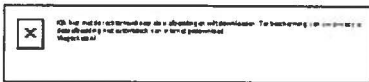

**Vlucht: Gothenburg (GOT) - Amsterdam (AMS)**  
 Heen: wo 02-03-2016

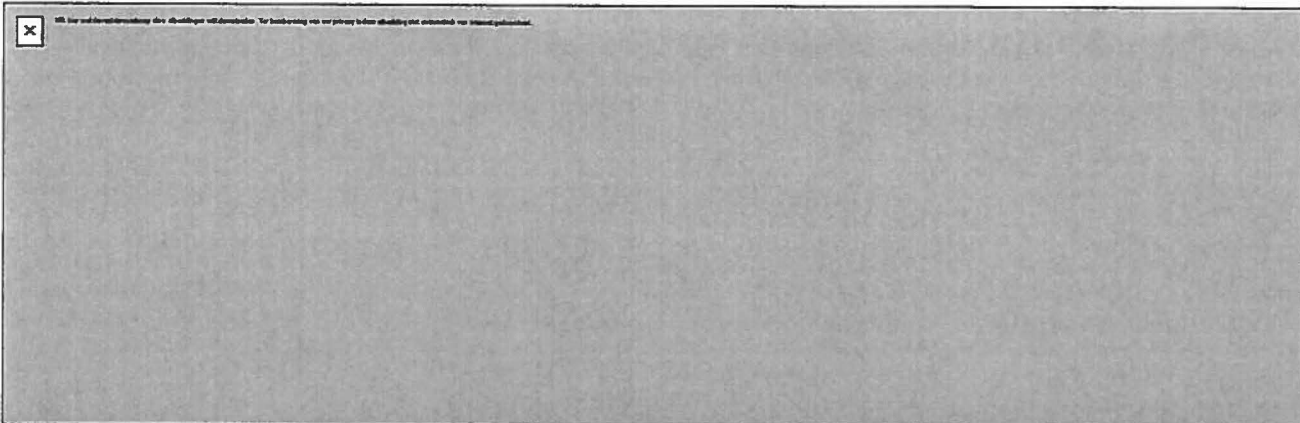

**Uw boekingsbevestiging/factuur**

**Vliegtickets.nl reserveringscode: EJPFMQ**  
 Bij telefonisch contact vragen wij naar uw reserveringscode.

**Geachte heer Loggen,**

Gefeliciteerd met uw vliegticket boeking via Vliegtickets.nl. Hierbij sturen we u een overzicht van de geboekte reis. Zou u deze goed willen controleren?

Deze boekingsbevestiging is **niet** uw e-ticket. Het e-ticket waarmee u daadwerkelijk kunt reizen ontvangt u van ons binnen 80 uur in een aparte e-mail.

**Mijn Vliegtickets.nl**

Mijn Vliegtickets.nl, uw persoonlijke profiel met alle informatie over uw reis. Voor het downloaden van uw e-ticket, bekijken van uw reisschema of wijzigen van persoonsgegevens logt u in op [Mijn Vliegtickets.nl](#)

**KLM bagage binnen Europa**

De bagageregels van KLM zijn per mei 2013 veranderd. Het meenemen van bagage is niet meer kosteloos toegestaan voor KLM vluchten binnen Europa. Wilt u ruimbagage meenemen op uw Europese vlucht? Dan kunt u dit met korting bijboeken op de website van KLM, mits u lid wordt van het KLM Flying Blue programma. Er zijn ok uitzonderingen indien u Flying Blue Silver, Gold of Platinum member bent bij de KLM. [Bagage voorwaarden KLM »](#)

**KLM bagage buiten Europa**

Vliegt u naar een bestemming buiten Europa dan kunt u ervan uitgaan dat u kosteloos bagage mag meenemen. De exacte aantal kilo's staan vermeld op uw e-ticket.

**Uw vluchtschema**

## Gothenburg (GOT) - Amsterdam (AMS)

### KL1160 KLM

Vertrek  
Gothenburg (GOT)  
wo 02-03-2016  
17:40 uur

Aankomst  
Amsterdam (AMS)  
wo 02-03-2016  
19:15 uur

Let op: vluchttijden onder voorbehoud van wijzigingen.

U bent er zelf verantwoordelijk voor uw vluchtschema voor vertrek van de reis te controleren.

### Kassabon

Misschien handig voor uw eigen administratie. Een prijsoverzicht van bovenstaande vluchten inclusief alle andere producten die u heeft afgesloten. Extra bagagekosten naast de reeds geboekte bagage dient u op de luchthaven te voldoen.

#### Vliegtickets

Volwassene (1x)	€ 366,35
Subtotaal	€ 366,35

#### Extra items

Basic service	€ 0,00
Mastercard	€ 7,92

Boekingskosten	€ 29,50
----------------	---------

[Bagage bijboeken? Klik hier om bagage bij te boeken »](#)

**Totaal** € 403,77

U heeft het volledige bedrag online betaald via MasterCard

### Reizigersgegevens

Geslacht	Voornaam	Achternaam	Geboortedatum	Frequent Flyer
Man	Cornelis	Loggen	12-11-1968	n.b.

**Let op:** Kloppen de namen? Het is erg belangrijk dat deze overeenkomen met het paspoort. Is dit niet het geval, neem dan direct contact met ons op. We zijn hierin afhankelijk van de regels van de luchtvaartmaatschappij. Het wijzigen van de naam brengt helaas in veel gevallen hoge kosten met zich mee en kan zelfs leiden tot het kopen van een nieuw ticket.

### Hoofdboeker (contactpersoon)

Boekingsdatum	15-02-2016
Geslacht	Man
Voornaam	Cornelis
Achternaam	Loggen
Adres	Dreefe 3

Pashouderbon

RESTAURANT DE HOOP OP D SWARTE WALVIS

KALVERRINGDIJK 15  
1509 BT ZAANDAM  
015 - 2143222

Kassanr: 51051557 Merchant: 28349587  
Boekingsnr: 1097 Referentie: 00005441  
MASTERCARD (A0000000041010)  
Pas: xxxxxxxxxxxx1010  
Pasnr: 01

16/02/2016 20:39 Auth. code: 623261

WORLDLINE

**Totaal: 146,65 EUR**

**U HEEFT BETAALD**

RESTAURANT  
& BRASSERIE



L #4

d'Swarte Walvis

1 x Pils Tap	7,50
3 x Glas Chardonnay	14,25
2 x Ijslandse zaa	36,00
2 x Dutch Beef	58,00
MEDIUM	
3 x Glas Merlot	14,25
1 x Plat water	3,75
2 x Koffie Servies ix	7,90
2 x Koffie	5,00

Totaal € 146,65

Btw laag € 6,24

Btw hoog € 6,25

20:24 16/02/16 7 Bc Dekker 116

Kassa i

info@dewalvis.nl

Bedankt voor uw bezoek en graag tot ziens.

Kalverringdijk 15, 1509 BT Zaandam (Zaanse Schans)

T (075) 616 56 29 • F (075) 616 24 76 • E info@dewalvis.nl • I www.dewalvis.nl

IBAN NL10 INGB 0681 6535 66 • BIC RABONL2U

KvK 17140976 • BTW NL8103.87.980.B.01

RADISSON BLU RIVERSIDE  
LINDHOLMSPIREN 4  
SE 417 56 GÖTEBORG

7

ORG-NR: 5567879522

BUTIKS-NR: 30572663  
TERM.ID: 0022179400000956  
2016-03-01

22:26

### Köp

SEK 150,00  
TOTALT 150,00  
PERSONLIG KOD  
553296\*\*\*\*\*1010  
MASTERCARD

Ca1 7 000 SHB 001 395285  
REF-NR: 000009561593  
AID: A000000041010  
TVR: 000001000  
TSI: E800

### SPARA KVITTOT

RADISSON BLU RIVERSIDE  
LINDHOLMSPIREN 4  
SE 417 56 GÖTEBORG

ORG-NR: 5567879522

BUTIKS-NR: 30572663  
TERM.ID: 0022179400000956  
2016-03-01

22:26

### Köp

SEK 150,00  
TOTALT 150,00  
PERSONLIG KOD  
\*\*\*\*\*1010  
MASTERCARD

Ca1 7 000 SHB 001 395285  
REF-NR: 000009561593  
AID: A000000041010  
TVR: 000001000  
TSI: E800

### SPARA KVITTOT KUNDENS EXEMPLAR

## Radisson Blu Riverside

Lindholmspiren 4  
Göteborg

Org.nr: 5567879522  
S029PI IFC  
Bord: 178  
Datum: 2016-03-01/22:26

2.0 Husets röda glas 75,00

**Totalt: 150,00**

Kort 150,00

Moms: 25,0% 30,00

Totalt momsbelopp: 30,00

V?Ikomen ?Ter?

Kvittonummer: 62064

Kontrollbox: PPLUS00000007800

**Card-houder: C.J. LOGGEN**

**Card-nummer: \*\*\*\*\*1010**

**ICS-klantnummer: 627.4338.0016**

**Bestedingslimiet: 15.000,00**

Vorig openstaand saldo

0,00

07 jan	08 jan	RESTAURANT OP DSWARTE	ZAANDAM	NLD	100,90 debet
29 jan	01 feb	LA PLACE 404	HOOFDDORP	NLD	25,80 debet
04 feb	04 feb	OVERGEBOEKT NAAR BEDRIJF			126,70 credit



2



# La PLACE

Hoofddorp de Brug  
Rijksweg A4 nr. 1B  
2132 MA Hoofddorp de Brug  
0900 - 2358363

omschrijving	Prijs
04044 Sinaasappelsap M 2 stuks à	3,35 6,70
02660 Dessert glas L 2 stuks à	4,60 9,20
01348 Focaccia tonijnsalade 2 stuks à	4,95 9,90
<b>Totaal 6 stuk(s)</b>	<b>25,80</b>
Betaalautomaat (Mast)	25,80

Dashouderbon

Kassanr: 52202421  
Winkel: 28052405

Boekingsperiode: 1165  
Referentie: 00013468

MASTERCARD  
(A0000000041010)  
Pas: xxxxxxxxxxxx1010  
Pasnr: 01

BETALING  
Datum: 29/01/16 11:29  
Transnr: 356520

ATOS WORLDLINE.

Totaal: 25

U HEEFT BETAALD  
TOT ZIENS

BTW 6,00 %: 1,46 Ex.BTW: 24,34  
Wij wensen U smakelijk eten



Filiaal Verkoper Bon Datum Tijd  
2404/04 0327995 2321 29-01-2016 11:29

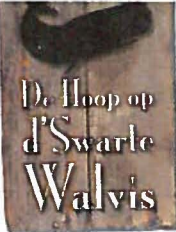

tafel #2  
LOCHEM

3 x Glas Chardonnay	14,25
1 x Plat water	3,75
2 x Chef Menu 3 gangen	75,00
GEEN ORGAAN, GEEN KAAS	
2 x Koffie Services 1x	7,90

**Totaal** € 100,90  
Btw laag € 4,90  
Btw hoog € 2,47  
20:32 07/01/16 12 Wesley 211  
Kassa 1

info@dewalvis.nl

Bedankt voor uw bezoek en graag tot ziens.

Kalverringdijk 15, 1509 BT Zaandam (Zaanse Schans)

T (075) 616 56 29 • F (075) 616 24 76 • E info@dewalvis.nl • I www.dewalvis.nl

Rabobank 122340116 • IBAN NL93 RABO 0122 3401 16 • BIC RABONL2U  
KvK 17140976 • BTW NL8103.87.980.B.01

Pashouderbon

DE HOOP OP D' SWARLE WALVIS

KALVERRINGDIJK 13-15  
1509 BT ZAANDAM  
075-6165629

Kassanr: 51244080 Merchant: 28349595  
Boekingsper: 1064 Referentie: 00095061  
MASTERCARD (A0000000041010)  
Pas: xxxxxxxxxxxx1010  
Pasnr: 01

07-01-2016 20:41 Auth. code: 737083

ATOS WORLDLINE.

**Totaal: 100,90 EUR**

U HEEFT BETAALD

**Card-houder: C.J. LOGGEN**

**Card-nummer: \*\*\*\*\*1010**

**ICS-klantnummer: 627.4338.0016**

**Bestedingslimiet: 15.000,00**

Vorig openstaand saldo

0,00

01 mrt	04 mrt	THON HOTEL EU	BRUXELLES	BEL	208,58 debet
15 mrt	23 mrt	LUFTHANSA 2366701024 LOGGEN/CORNELIS MR AMS FRA INN FRA AMS	KOELN 03.04 2016 22023667010240	NLD	542,70 debet
04 apr	04 apr	OVERGEBOEKT NAAR BEDRIJF			751,28 credit

Nieuw openstaand saldo

0,00

THON HOTEL EU  
Rue de la Loi  
B- 1040 Brussels

CARDHOLDER COPY  
PLEASE RETAIN THIS COPY  
THANK YOU

DATE: 01/03/16 09:47

COMPLETION  
MASTERCARD  
PAN: \*\*\*\*\*1010  
CARD EXPY: \*\*\*\*  
CARD-ENTRY: ICC

A P P R O V E D  
AUTH CODE: 224855  
TERMINAL ID: 75800114  
MERCHANT ID: 28324663  
TRX.REF. NO.: 61244

ACCOUNT WILL BE DEBITED  
TRANS.AMOUNT: EUR208.58  
TOTAL AMOUNT: EUR208.58

SIGNATURE VERIFIED

VS

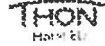

Wetstraat/Rue de la loi 75  
1040 Brussels

Tel: +32 (0)2 204 39 11  
Fax: +32 (0)2 204 39 12  
eu@thonhotels.be  
www.thonhotels.be

INVOICE

Cees Loggen  
NL

Guest Name : Cees Loggen  
Room : 0680  
Arrival : 29.02.16  
Departure : 01.03.16  
Confirmation : 324649456  
Cashier : 2070 - SALU  
Invoice No : 209897  
Date : 01.03.16

Date	Description	Qty	Total
29.02.16	Bar Food Room# 0680 : CHECK# 0032698 [2000001]	1	26.00
29.02.16	Bar Beverage Room# 0680 : CHECK# 0032698 [2000001]	1	5.00
29.02.16	Accommodation [NA Pkg Trx]	1	170.00
29.02.16	City Tax [NA Pkgs CYTX]	1	7.58
01.03.16	Mastercard	1	-208.58
553296XXXXXX1010 06/20			
Total			208.58 EUR
Payment			208.58 EUR
Balance			0.00 EUR

VAT detail	VAT	Net	Gross
VAT 6%	10.05	167.53	177.58
VAT 12%	2.79	23.31	26.00
VAT 21%	0.87	4.13	5.00
Total VAT	13.71		

I hereby approve the above amount to be charged  
to my creditcard.

Signature: \_\_\_\_\_

Merchant ID: \_\_\_\_\_ Credit Card No: \_\_\_\_\_  
Transaction ID: 553296XXXXXX1010  
301032700 Credit Card Expiry: \_\_\_\_\_  
Approval Code: A224855 06/20

Registered Name: SA Thon Belgium NV  
Avenue Louise, 91-93, B-1050 Brussels, Belgium  
VAT: BE 0434 223 765, RPM Brussels, Bank ING 370-  
1236163-82  
IBAN: BE 25 3701 2361 6382 - Swift code/BIC: BBRUBEBB  
Référence point 29 de la circulaire 06/1999



## Travel Itinerary



**Lufthansa**  
Nonstop you

Your booking codes: **272JHV**

## Passengers

Mr Cornelis Loggen

## Confirmation numbers

etix®

220-2366701024

## Your Flights

## Flight on Sunday, 08.05.2016 from Amsterdam to Innsbruck

14:30	Amsterdam - Schiphol (AMS)	Lufthansa	Duration: 01h 10min		LH993
15:40	Frankfurt/Main International...	Economy Classic	Layover: 00h 55min		
16:35	Frankfurt/Main International...	Lufthansa	Duration: 01h 05min		LH1588
17:40	Innsbruck - Kranebitten (INN)	Economy Classic			

## Flight on Tuesday, 10.05.2016 from Innsbruck to Amsterdam

18:50	Innsbruck - Kranebitten (INN)	Lufthansa	Duration: 01h 10min		LH1589
20:00	Frankfurt/Main International...	Economy Classic	Layover: 01h 05min		
21:05	Frankfurt/Main International...	Lufthansa	Duration: 01h 10min		LH1002
22:15	Amsterdam - Schiphol (AMS)	Economy Classic			

## Passengers

<b>Adult</b>	<b>Child</b>	<b>Infant</b>
1 tickets	0 tickets	0 tickets

## Fare Conditions and Baggage Information

### Amsterdam - Innsbruck on Sun, 8 May 16

#### Economy Classic



1 carry-on bag  
up to 8kg/18lbs



1 checked bag  
up to 23kg/50lbs



Seat reservation



Snack & beverages

miles  
750

Mileage accrual: 750



Rebooking fee: 65 EUR



Refund not possible

### Innsbruck - Amsterdam on Tue, 10 May 16

#### Economy Classic



1 carry-on bag  
up to 8kg/18lbs



1 checked bag  
up to 23kg/50lbs



Seat reservation



Snack & beverages

miles  
750

Mileage accrual: 750



Rebooking fee: 65 EUR



Refund not possible

## Price Overview

Flight tickets

535,20 EUR

OPC:

7,50 EUR

**Total price**

**542,70 EUR**

## Price Overview

Flight Tickets

542,70 EUR

**Total price of your trip**

**542,70 EUR**



Do you need help?

Lufthansa service is here to assist you.

Call us: +31 (0)900 ? 1234 777

A STAR ALLIANCE MEMBER