

VOORGEVEL



ACHTERGEVEL



ACHTERGEVEL (achterhuis)



DOORSNEDE A-A



DOORSNEDE B-B

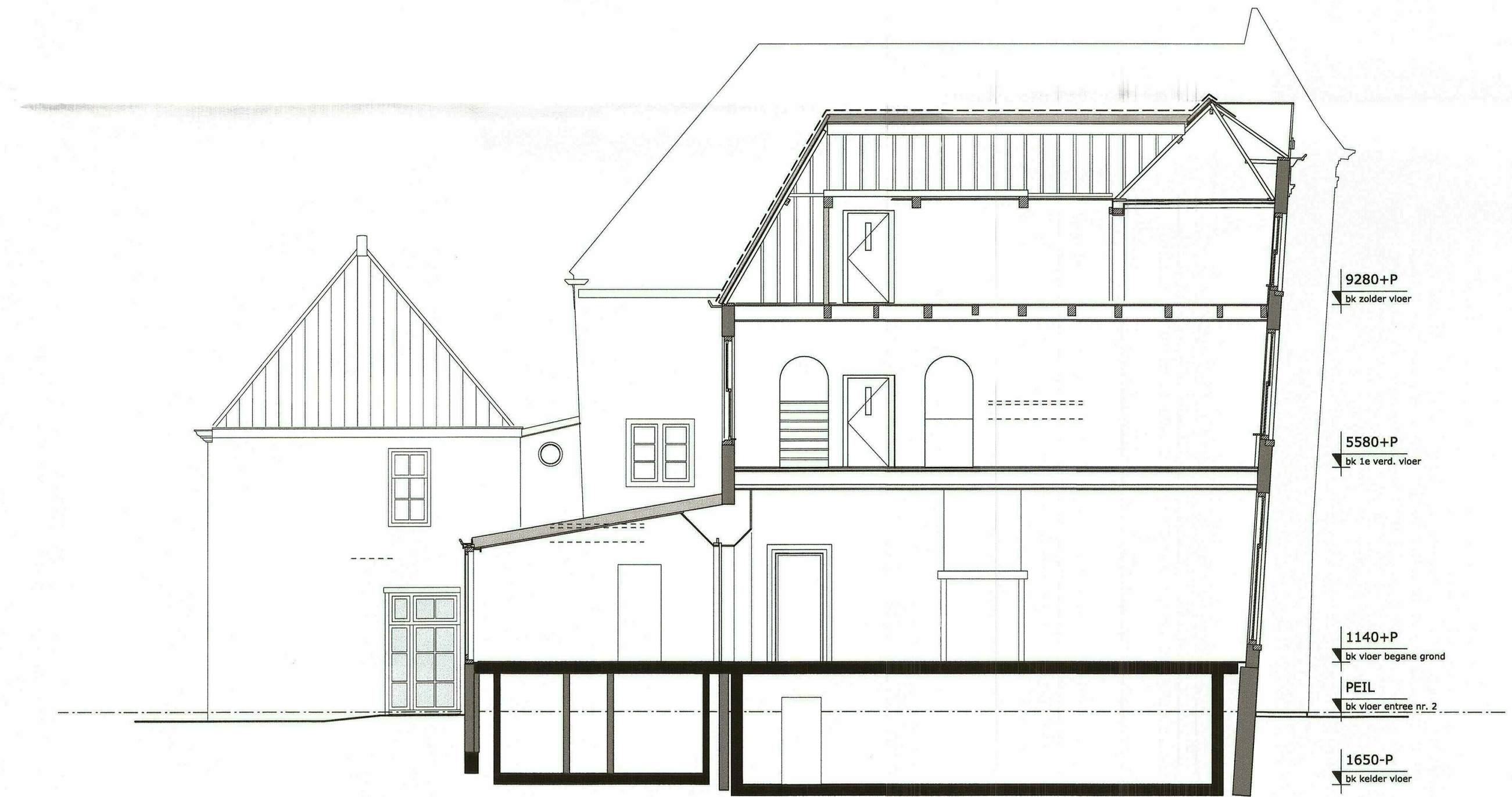

DOORSNEDE C-C

690459-  
690707

BESTEK

INGEKOMEN 17 SEP. 2015

MATEN IN HET WERK TE CONTROLEREN

project: Restauratie en verbouw Grote Oost 2 te Hoorn

opdrachtgever: dhr. S. Bierman en dhr. J. Bierman

onderwerp: bestaande situatie: gevels en doorsneden

schaal: 1:100  
 formaat: 841x594  
 datum: 06-11-2014  
 wijziging: a: e:  
 b: f:  
 c: g:  
 d: h:

fase: technisch ontwerp  
 projectarchitect: A. Peeters  
 projectleider: B. van Langen  
 getekend: S. Hoogland  
 tekeningnummer: 1432 C 011



trigallez  
 peeters  
 van apeldoorn  
 hangelbroek  
 gouweter

schuifleskade 13  
 1621 de hoorn  
 postbus 2190  
 1620 ed hoorn  
 t 0229-212919  
 f 0229-217961  
 info@tpahqa.nl  
 www.tpahqa.nl



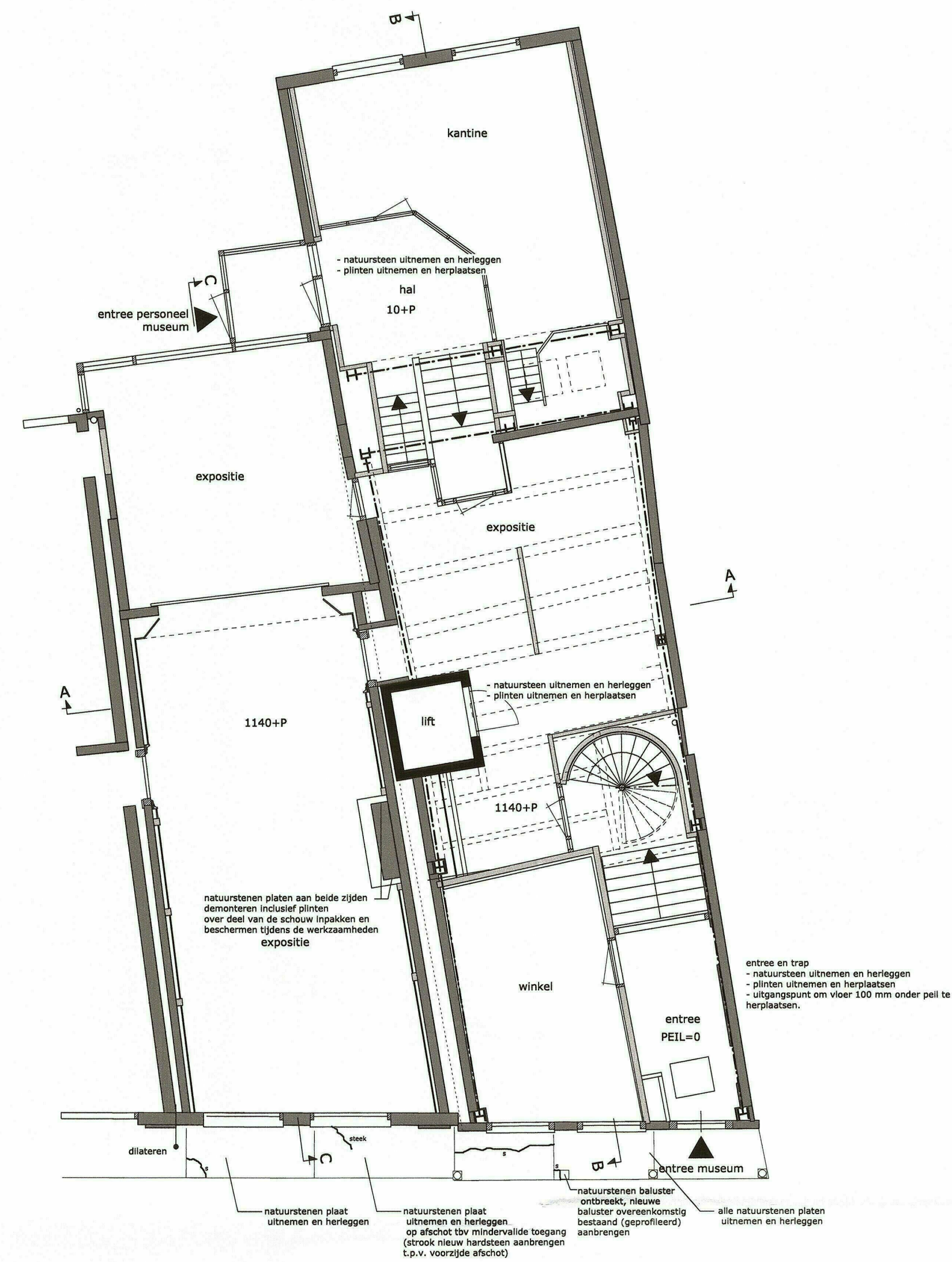

BEGANE GROND

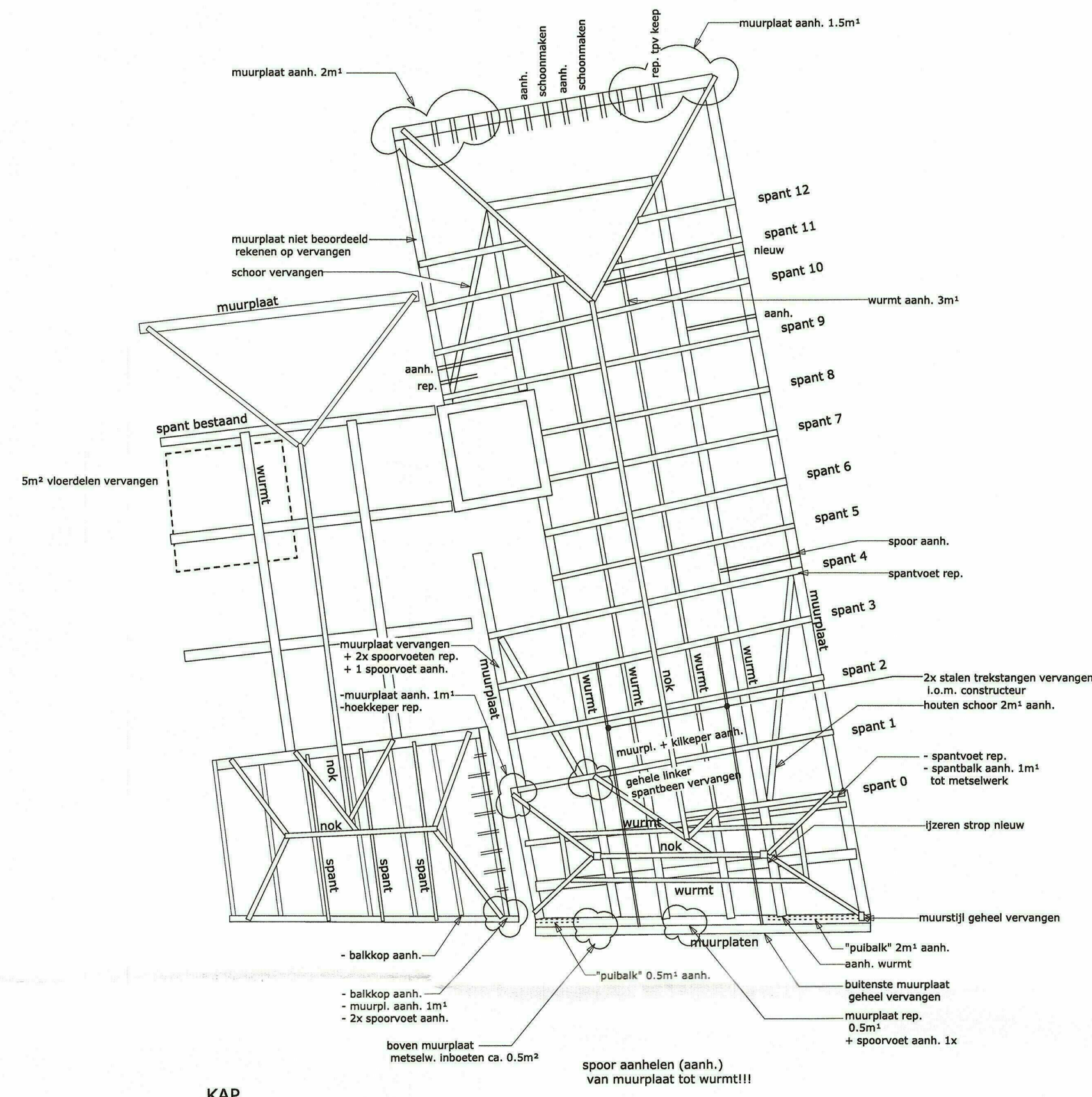

KAP



ACHTERGEVEL achterhuis

gevel met 2 typen snijvoeg  
Hemelwaastrandvervang en voorzien  
van nieuwe grondleiding

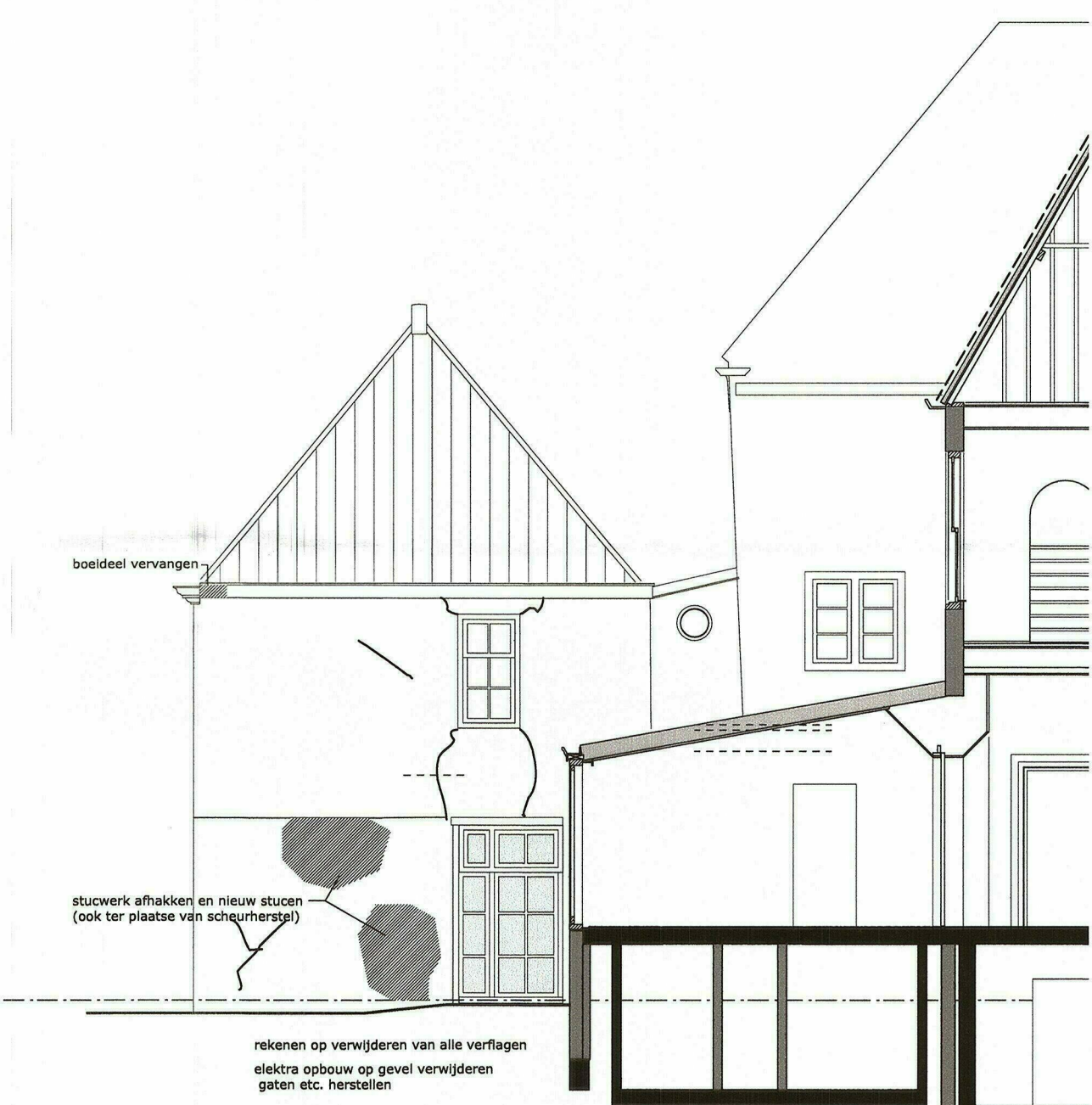

ZIJGEVEL achterhuis

rekenen op verwijderen van alle verlagen  
elektra schouw op gevel verwijderen  
gaten etc. herstellen

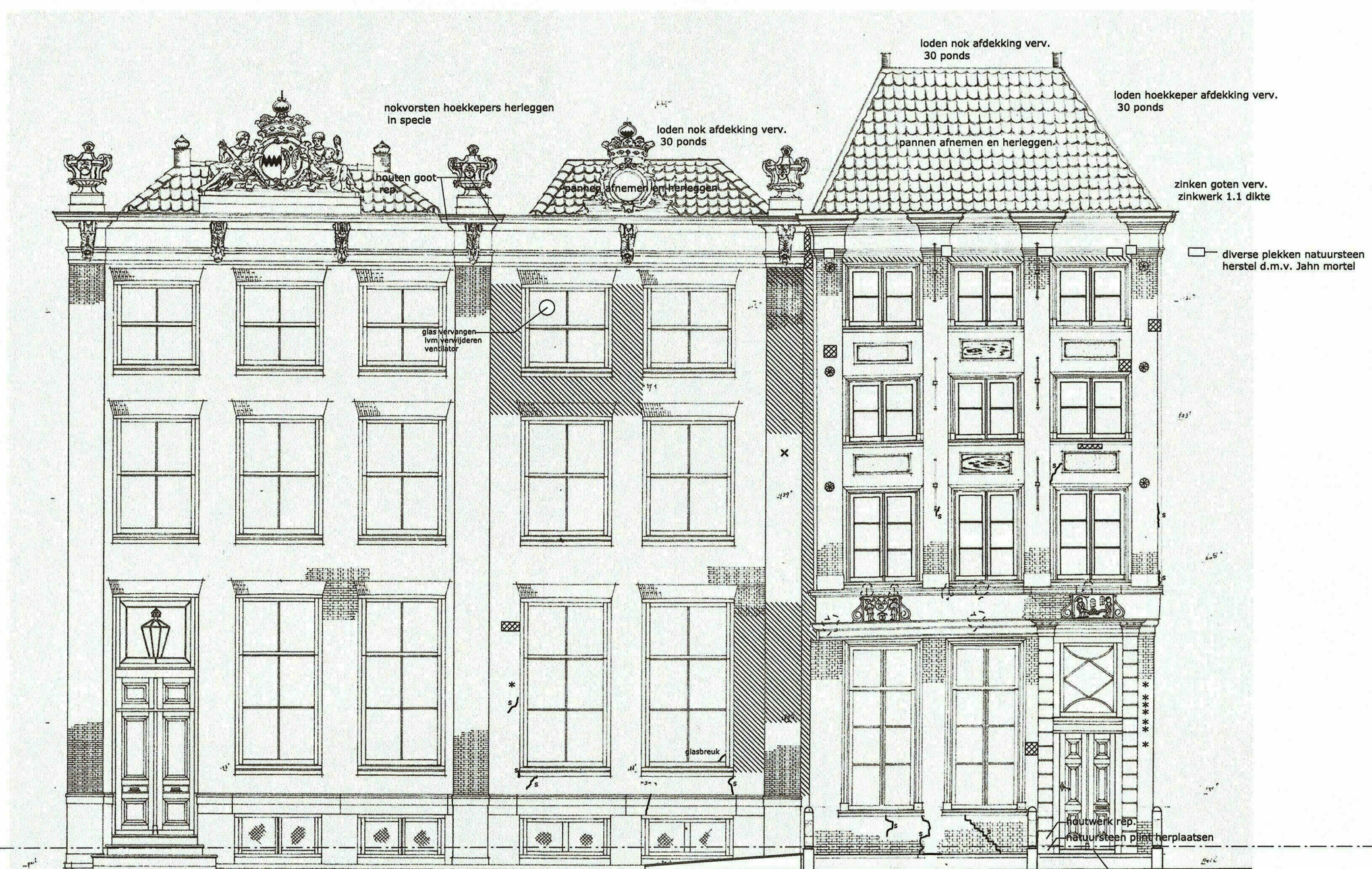

VOORGEVEL



ACHTERGEVEL

RENVOOI

- inboetwerk
- voegwerk vervangen
- scheur, in te boeten, te herstellen
- verv. repareren
- herstel loodwerk/ rekenen op vervangen van lood
- ijzerwerk verwijderen
- verw. verwijderen

INGEKOMEN 17 SEP. 2015

project: Restauratie en verbouw Grote Oost 2 te Hoor

opdrachtgever: dhr. S. Bierman en dhr. J. Bierman

onderwerp: bestaande situatie: opname

schaal:	1:100	fase:	technisch ontwerp
formaat:	841x594	projectarchitect:	A. Peeters
datum:	10-11-2014	projectleider:	B. van Langen
wijziging:	a: e:	getekend:	S. Hoogland
	b: f:	tekeningsnummer:	1432 C 012
	c: g:		
	d: h:		

690459-690706

BESTEK

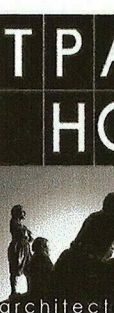

trigallez  
peeters  
van apeldoorn  
hangelbroek  
gouwetoer

schuilteskade 13  
1621 de hoorn  
postbus 2190  
1620 ed hoorn  
t 0229-212919  
f 0229-217961  
info@tpahga.nl  
www.tpahga.nl



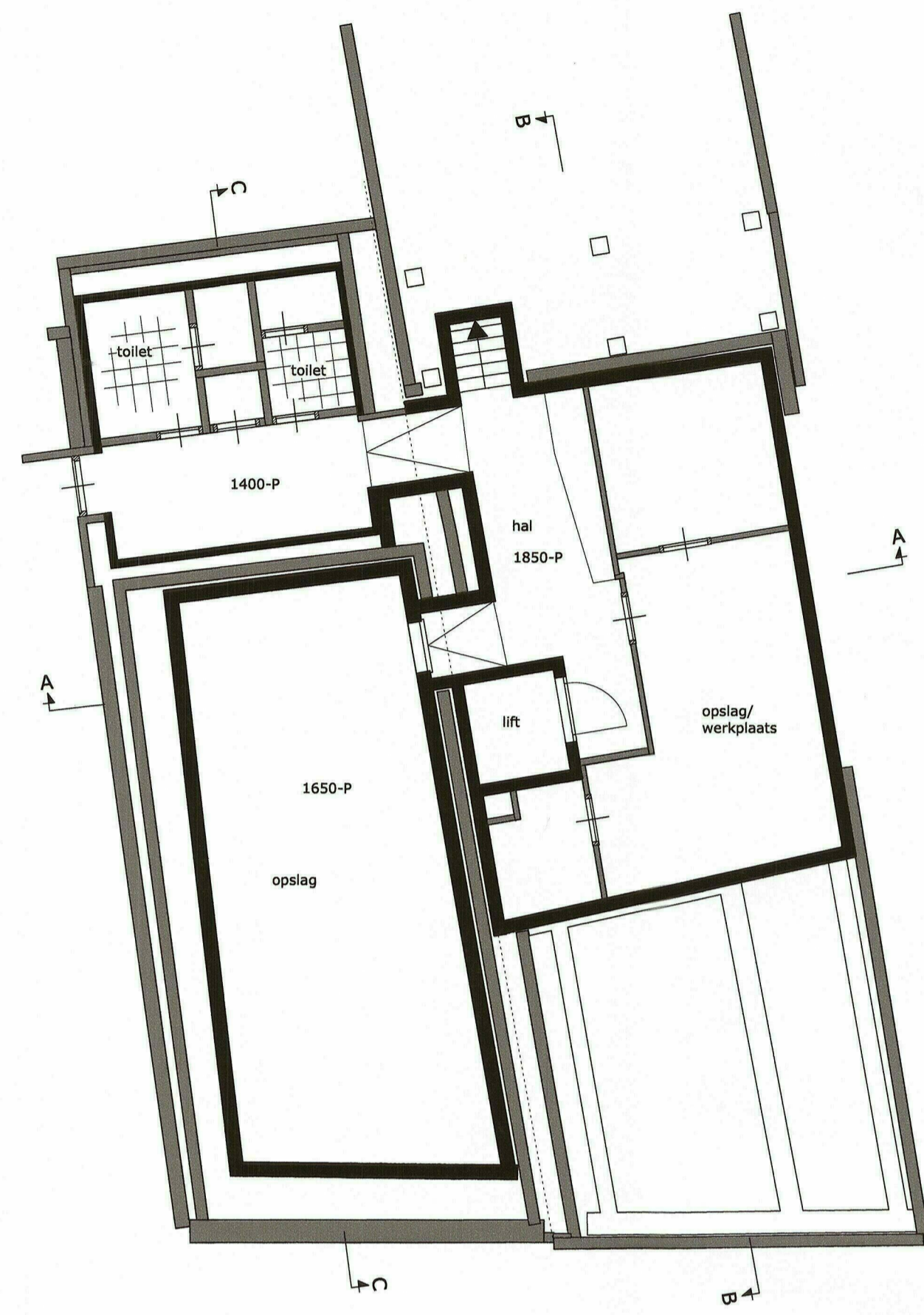

KELDER

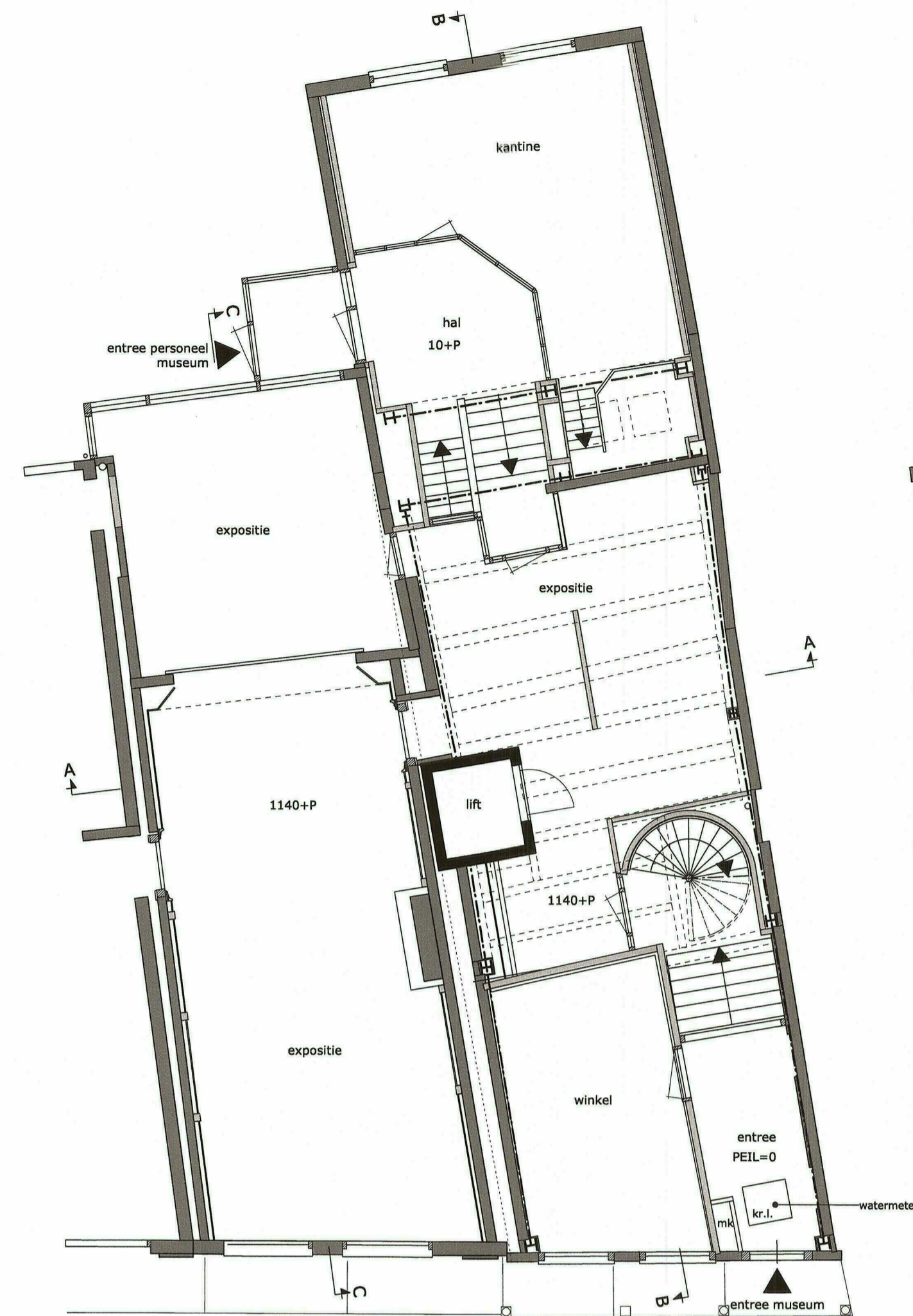

BEGANE GROND

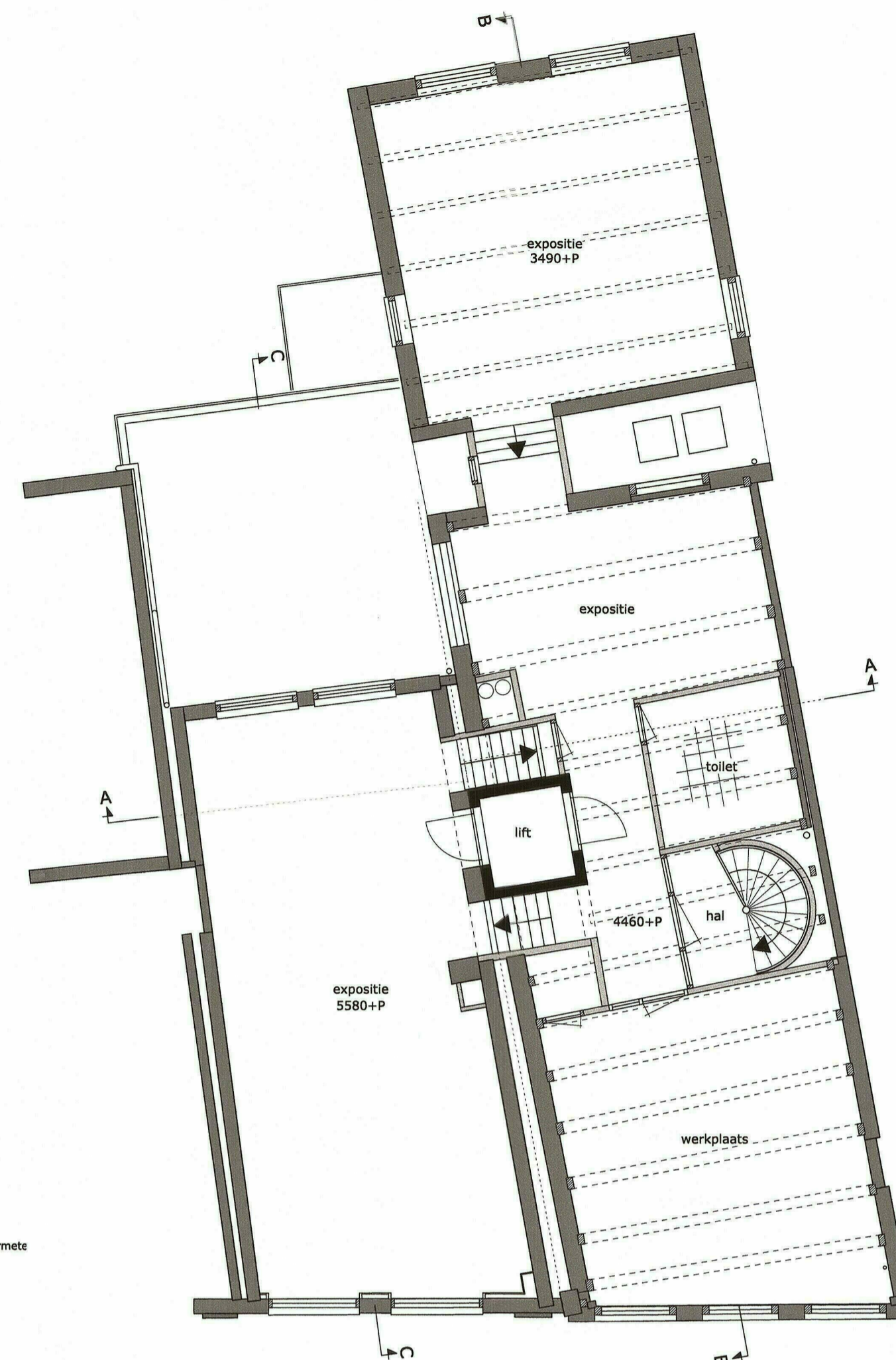

1e VERDIEPING

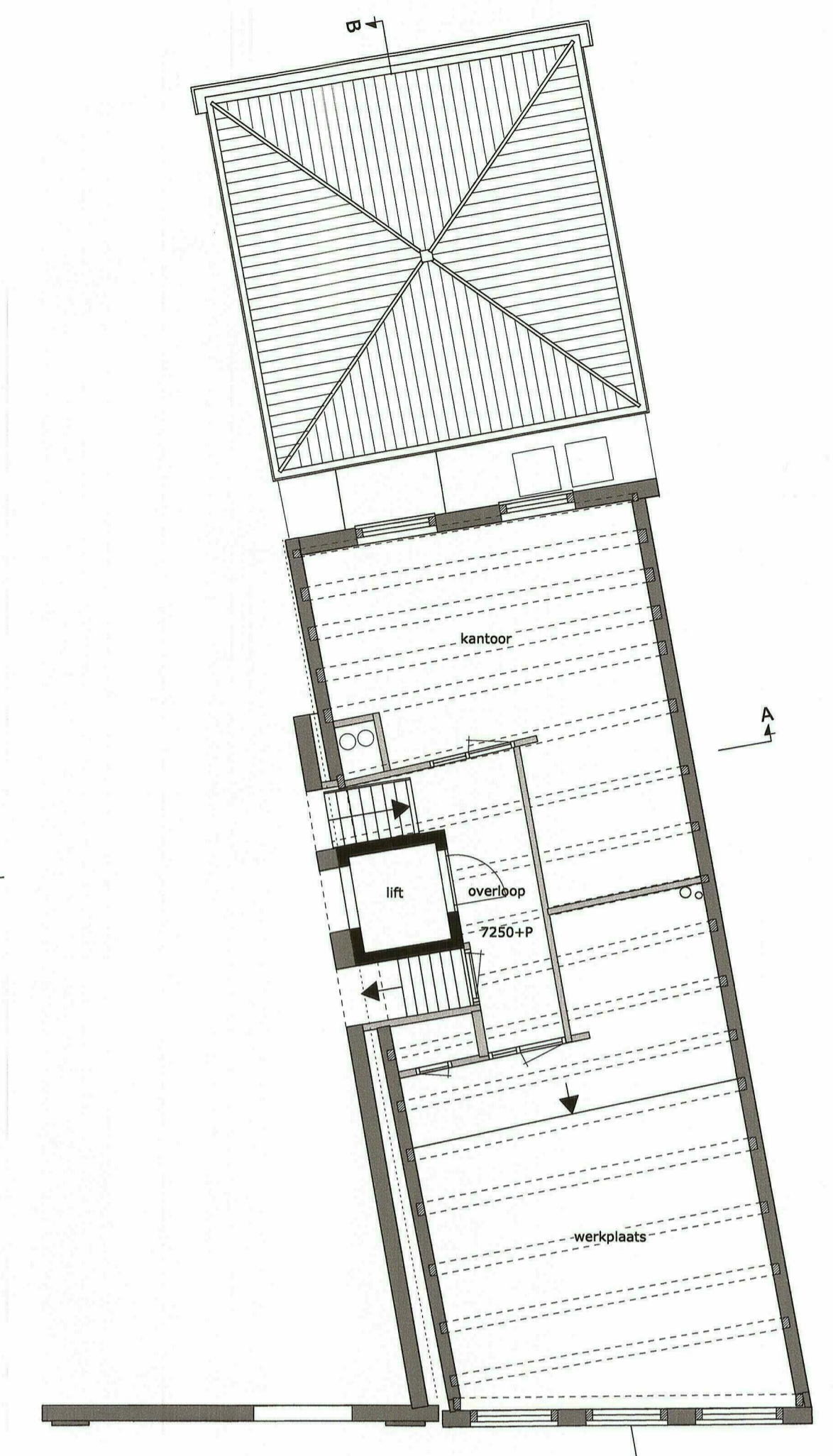

2e VERDIEPING

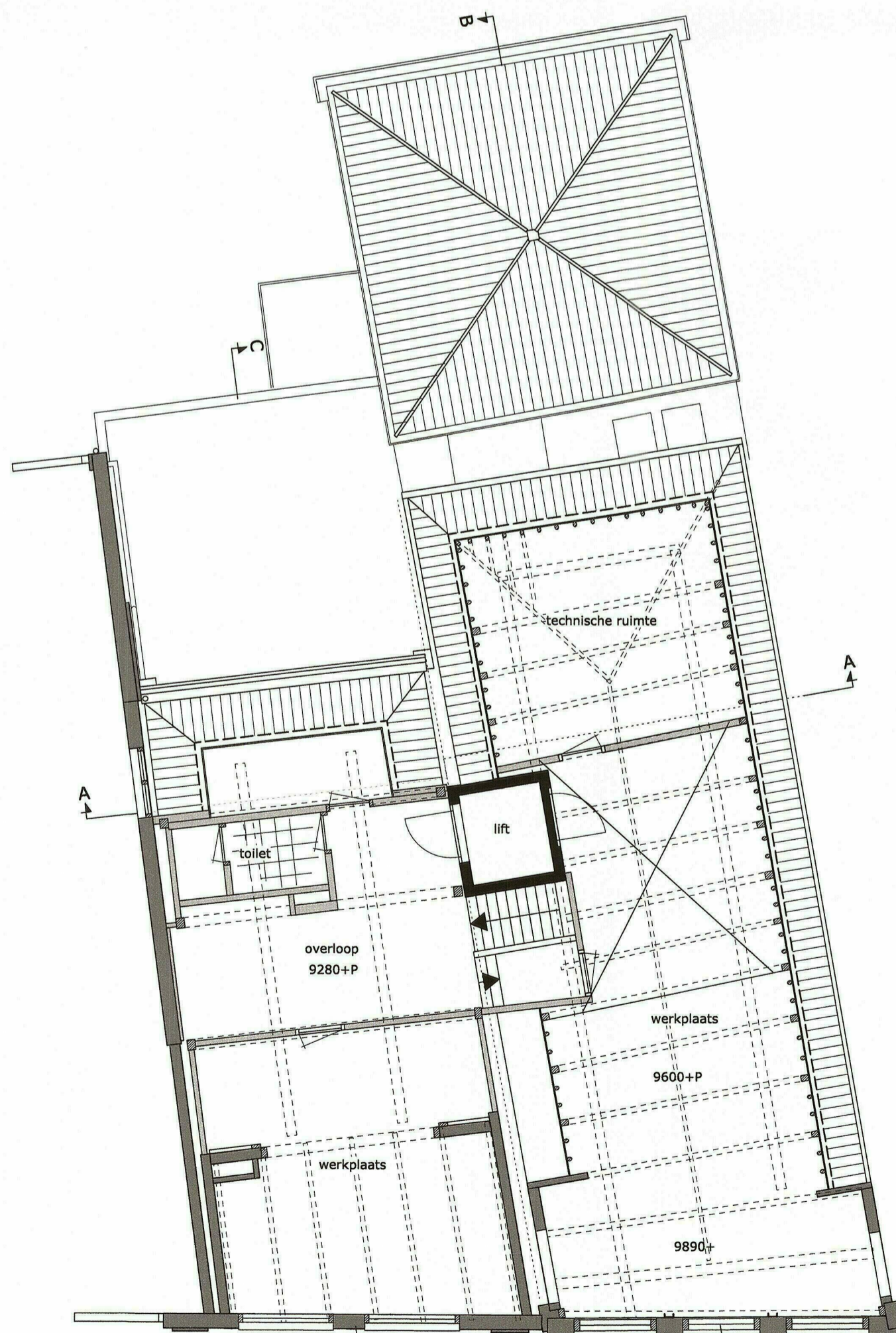

ZOLDER

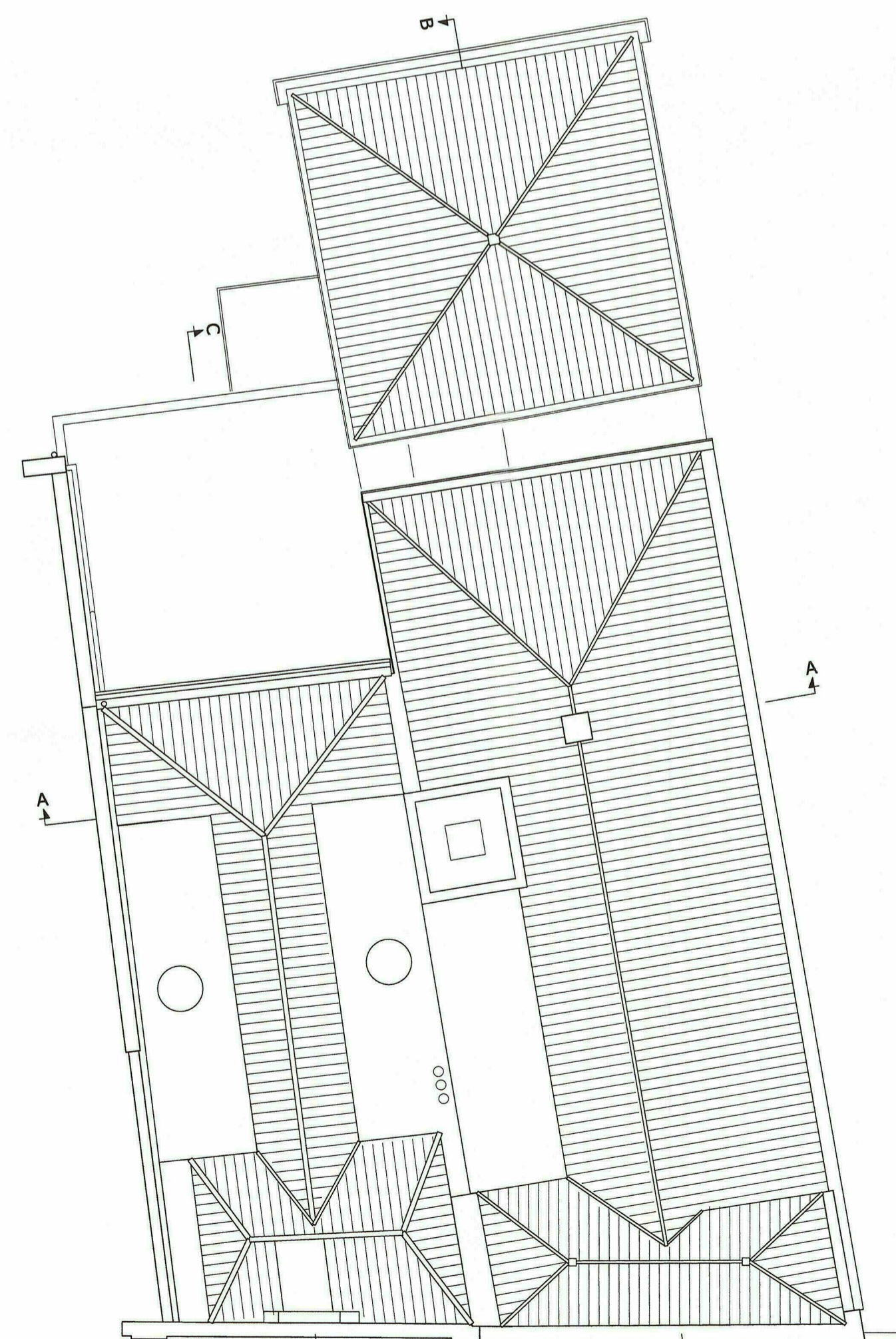

KAPPLAN

- bestaand constructief (beton)
- bestaand metselwerk
- metselwerk nieuw
- scheidings- voorzetwand HSB-wand
- meterkast
- dagmaat buiten- en binnendeuren
- cv/hw
- mv
- hwa
- st
- mv
- nv
- wa
- vr
- op het lichtnet aangesloten, niet-ioniserende, gekoppelde rookmelder conform NEN 2535

- algemeen:
- thermische isolatie conform NEN 1068 en Bouwbesluit afdeling 5.3
  - constructieve onderdelen volgens tekening en berekening constructeur
  - kozijndetailering volgens Bouwbesluit en KVT
  - meterkast conform NEN 2768
  - equivalente daglichttoereiding conform NEN 2057 en Bouwbesluit afdeling 3.11
  - luchtverversing en spuivoorziening conform NEN 1087 en Bouwbesluit afdeling 3.6/3.7
  - inbraakwerendheid volgens Bouwbesluit afdeling 2.15
  - trap volgens Bouwbesluit afdeling 2.5, tabel 2.33, aantrede 220mm, optrede 178,2mm
  - traphekken en balustraden conform Bouwbesluit afd. 2.3
  - waterdichtheid uit- en inwendige scheidingsconstructies conform NEN 2778 en Bouwbesluit afdeling 3.5
  - gevels bescherming tegen ratten en muizen conform Bouwbesluit afdeling 3.10
  - vrije doorgang conform Bouwbesluit afdeling 4.22
  - geluidwering tussen verblijfsruimten conform Bouwbesluit afdeling 3.4
- Installaties:
- aansluitpunten gas (cv/hw; kooktoestel) volgens Bouwbesluit afdeling 6.9
  - aansluitpunten elektriciteit conform NEN 1010 en Bouwbesluit afdeling 6.8
  - aansluitpunten koud-/warmwater conform NEN 1006 en Bouwbesluit afd. 6.3
  - afvoervoorzieningen voor fecaliën, afval-/hemel-/grondwater conform NEN 3215 en Bouwbesluit afd. 6.4
  - bescherming tegen geluid van installaties conform Bouwbesluit afdeling 3.2

690459-690791

INGEKOMEN 17 SEP. 2015

MATEN IN HET WERK TE CONTROLEREN

project: Restauratie en verbouw Grote Oost 2 te Hoorn

opdrachtgever: dhr. S. Bierman en dhr. J. Bierman

onderwerp: bestaande situatie: plattegronden

schaal:	1:100	fase:	technisch ontwerp
formaat:	1050x594	projectarchitect:	A. Peeters
datum:	06-11-2014	projectleider:	B. van Langen
wijziging:	a: e:	getekend:	S. Hoogland
	b: f:	tekeningnummer:	
	c: g:		
	d: h:		

1432 C 010

BESTEK

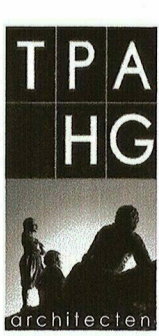

trigallez  
peeters  
van apeldoorn  
hangelbroek  
gouweter

schuijteskade 13  
1621 de hoorn  
postbus 2190  
1620 ed hoorn  
t 0229-212919  
f 0229-217961  
info@tpahga.nl  
www.tpahga.nl