





# Plangebied

## Verklaring

-  Poldergemalen
-  Hoofdwateren
-  Af- en aanvoergebieden
-  Plangebied Naardermeer

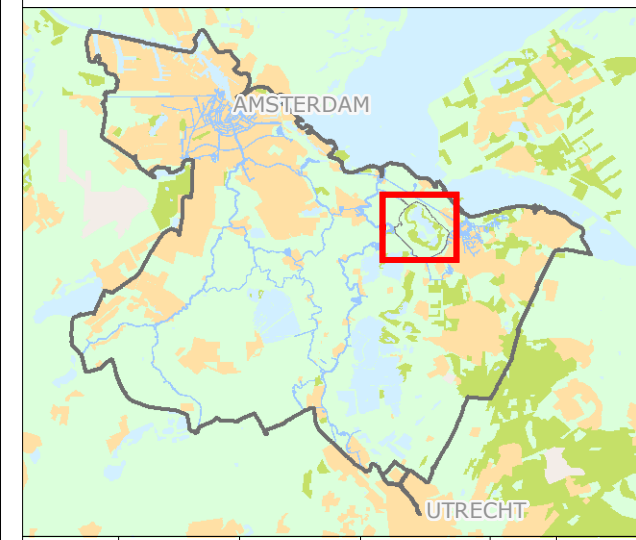
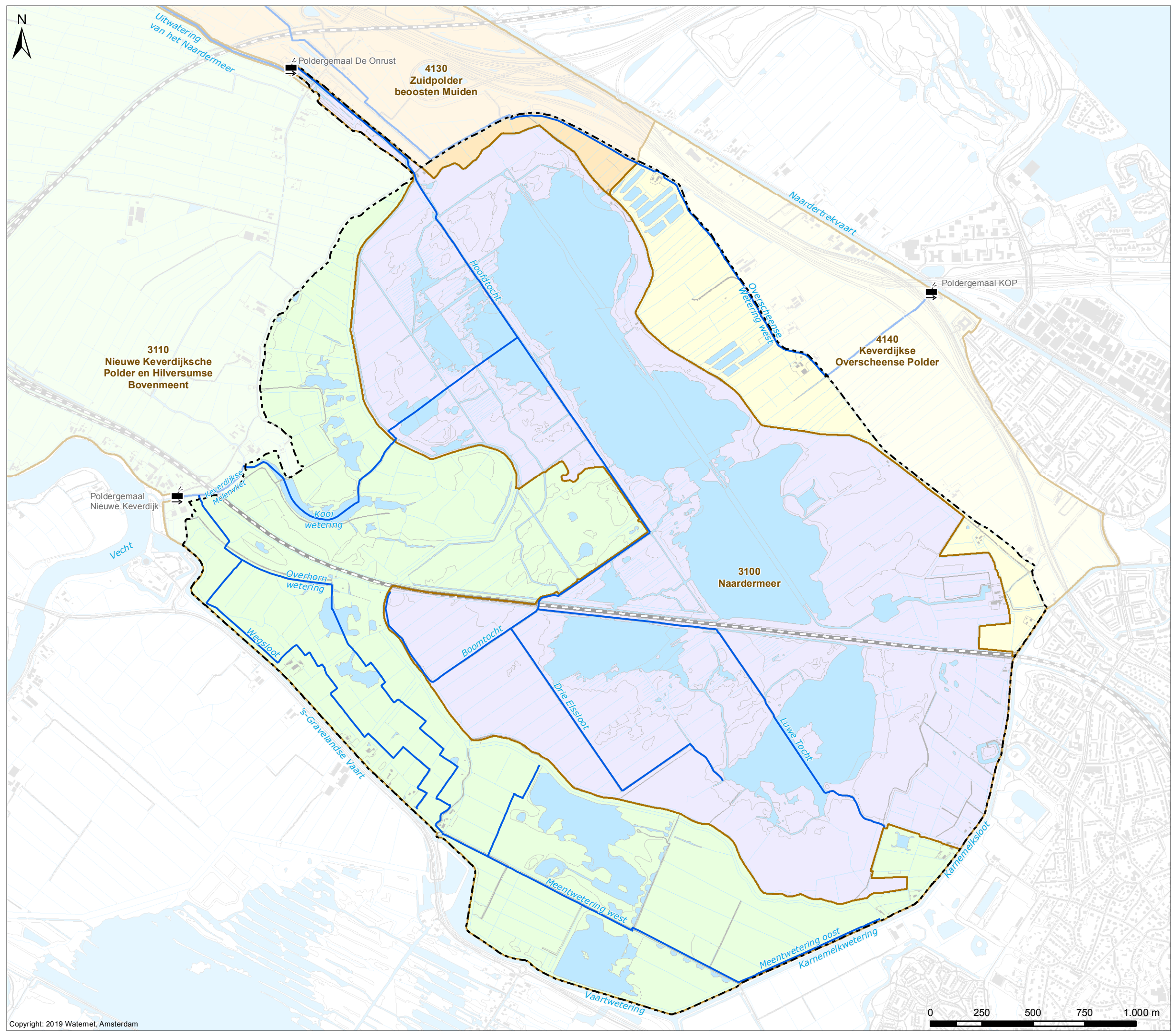

Cartograaf: TH	Datum eerste versie: 08-08-2018	Oprachtgever: WM	Opractnrn: 2745	Controleur: BM	Status kaart: N.v.t.
Laatste wijziging: WM	Datum laatste versie: 01-10-2019	Projectleider: K. Blatter	Formaat: A3	Schaal: 1:17.500	Kaartnummer: IB20180100
				Bladrn: 1	

## Watergebiedsplan Naardermeer



Bezoekadres:  
Korte Ouderkerkdijk 7  
1096 AC Amsterdam  
Tel. 0900-9394



# Maaiveldhoogte

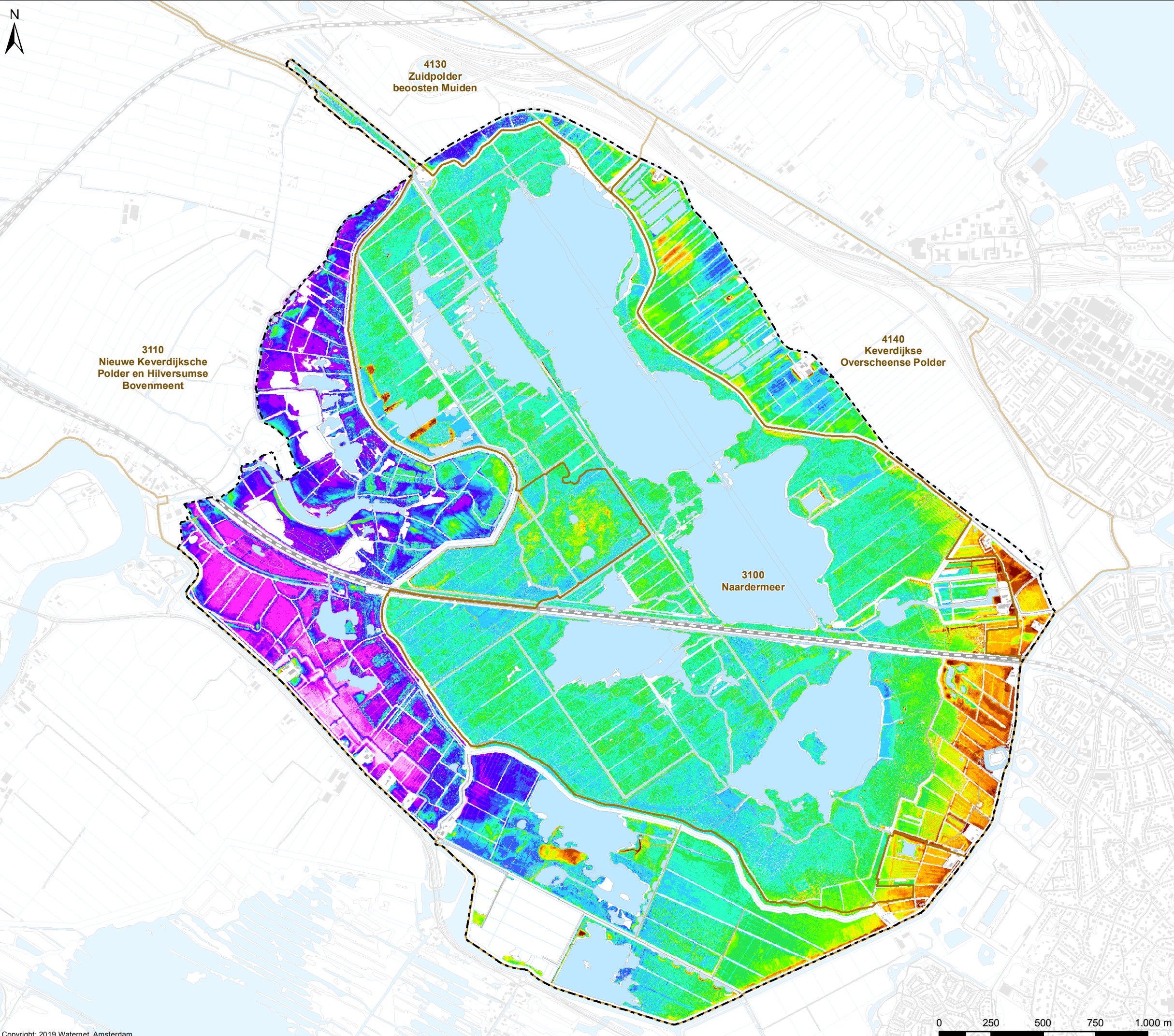

## Verklaring

Maaiveldhoogte (cm NAP)

< -150	-80 - -70
-150 - -140	-70 - -60
-140 - -130	-60 - -50
-130 - -120	-50 - -40
-120 - -110	-40 - -30
-110 - -100	-30 - -20
-100 - -90	-20 - 0
-90 - -80	> 0

De maaiveldhoogte is gebaseerd op het AHN-3. Het AHN-3 is gefilterd op basis van topografische ondergrond. Op het AHN-3 heeft geen correctie plaatsgevonden.

## Overig

- Water
- Af- en aanvoergebieden
- Plangebied Naardermeer

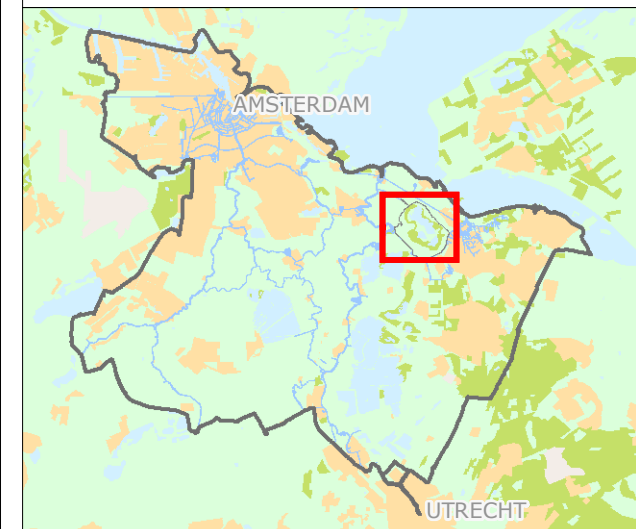

Cartograaf: TH	Datum eerste versie: 08-08-2018	Oprachtgever: WM	Opractnr: 2745	Controleur: BM	Status kaart: N.v.t.
Laatste wijziging: WM	Datum laatste versie: 01-10-2019	Projectleider: K. Blatter	Formaat: A3	Schaal: 1:17.500	Kaartnummer: IB20180100
					Bladz: 2

## Watergebiedsplan Naardermeer



Bezoekadres:  
Korte Ouderkerkerdijk 7  
1096 AC Amsterdam  
Tel. 0900-9394

# Praktijkpeilgebieden Watersysteem

- Verklaring**  
*Praktijkpeilgebieden (peilen in m NAP)*
- Praktijk peilgebieden
  - VP** Vast peil
  - ZP** Zomerpeil
  - WP** Winterpeil
  - FPb** Flexibel peil - bovengrens
  - FPo** Flexibel peil - ondergrens
- Afwijkende peilgebieden*
- Gestuwd of opgemalen
- Peilscheidende kunstwerken*
- Poldergemalen
- Overig*
- Hoofdwateren
  - Water
  - Af- en aanvoergebieden
  - Plangebied Naardermeer

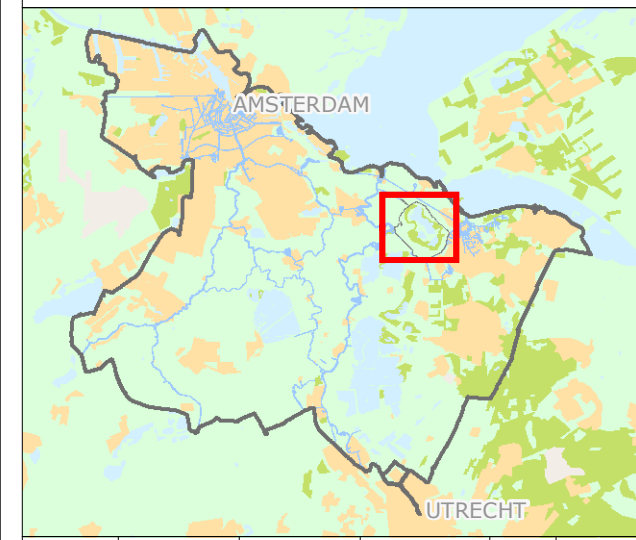
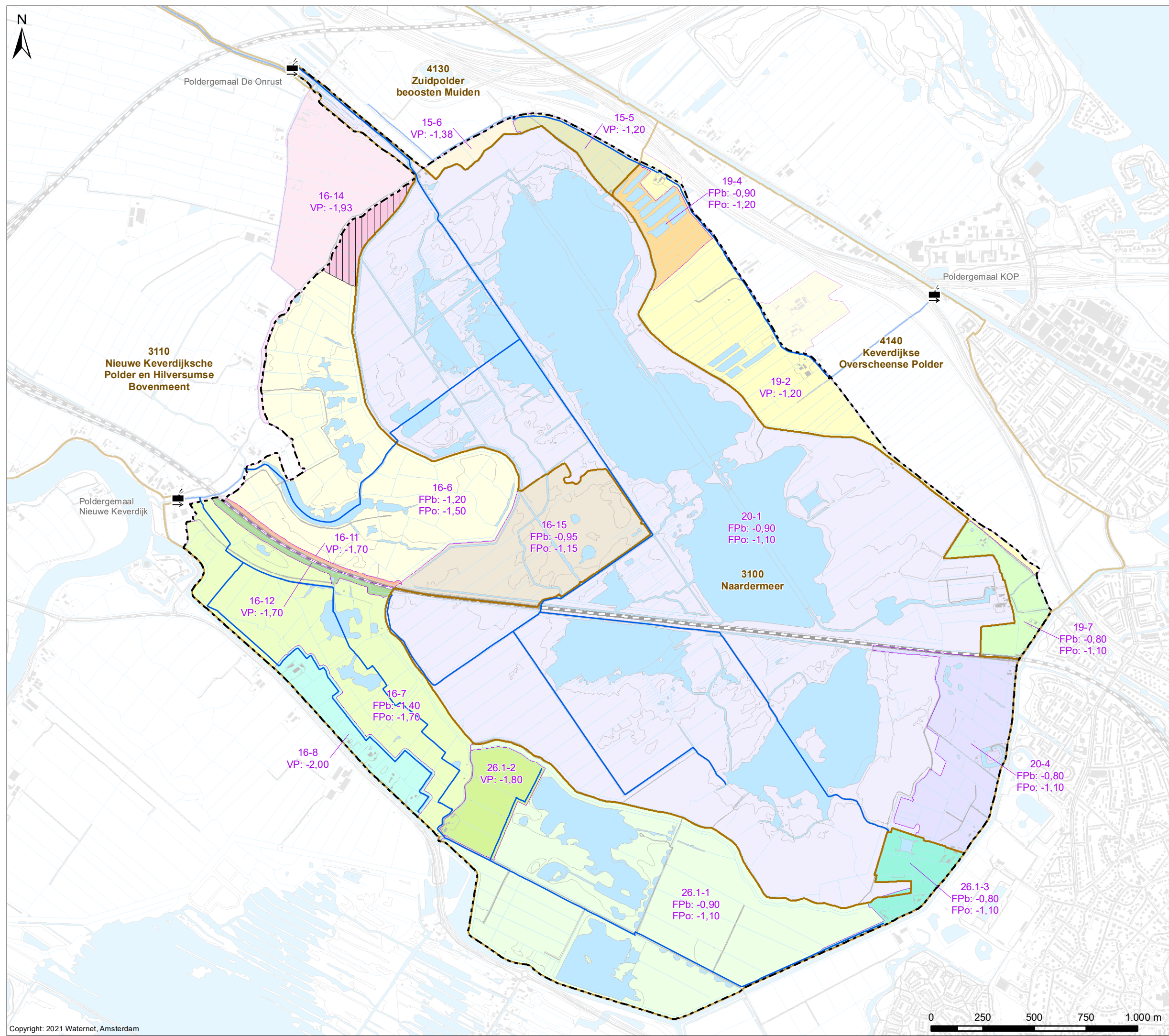

Cartograaf: TH	Datum eerste versie: 08-08-2018	Oprachtgever: WM	Oprachtnr.: 2745	Controleur: BM	Status kaart: N.v.t.
Laatste wijziging: WM	Datum laatste versie: 22-01-2021	Projectleider: K. Blatter	Formaat: A3	Schaal: 1:17.500	Kaartnummer: IB20180100
				Bladnr.: 3	

## Watergebiedsplan Naardermeer



Bezoekadres:  
Korte Ouderkerkerdijk 7  
1096 AC Amsterdam  
Tel. 0900-9394



# Drooglegging o.b.v. praktijkpeilgebieden

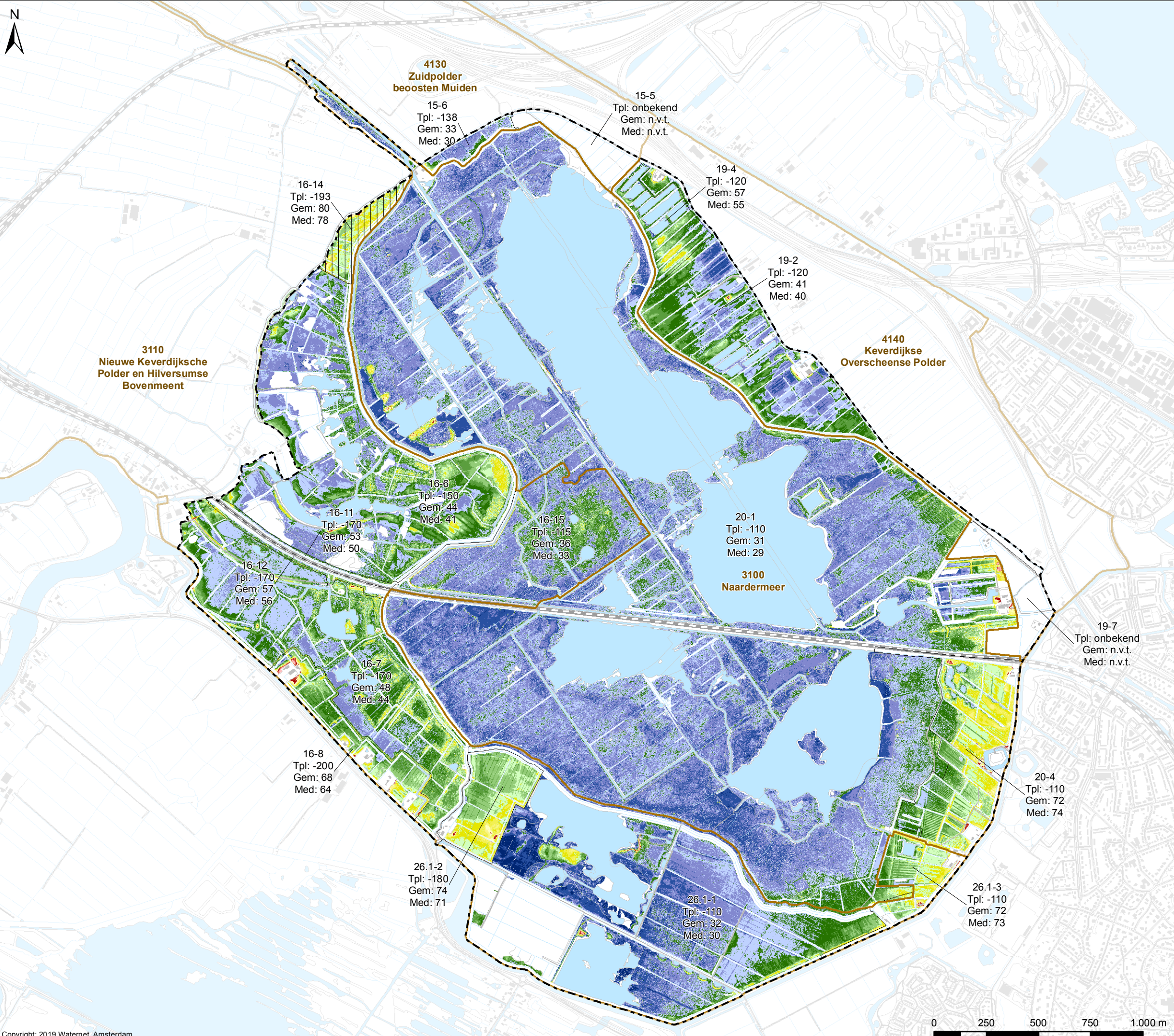

**Verklaring**

*Drooglegging (cm)*

< 10	80 - 90
10 - 20	90 - 100
20 - 30	100 - 110
30 - 40	110 - 120
40 - 50	120 - 130
50 - 60	130 - 140
60 - 70	140 - 150
70 - 80	150 >

De drooglegging is het verschil tussen het AHN-3 en de praktijkpeilen  
 - Vast peil in het geval van vaste peilen  
 - Winterpeil in het geval van seizoensgebonden peilen  
 - Laagste peil in het geval van flexibele peilen

*Praktijkpeilgebieden*

[White box]	Praktijkpeilgebieden
Tpl	Toetspeil
Gem	Gemiddelde drooglegging
Med	Mediaan van de drooglegging

*Afwijkende peilgebieden*

[Hatched box]	Gestuwd of opgemalen
---------------	----------------------

*Overig*

[Blue box]	Water
[Orange box]	Af- en aanvoergebieden
[Dashed box]	Plangebied Naardermeer.

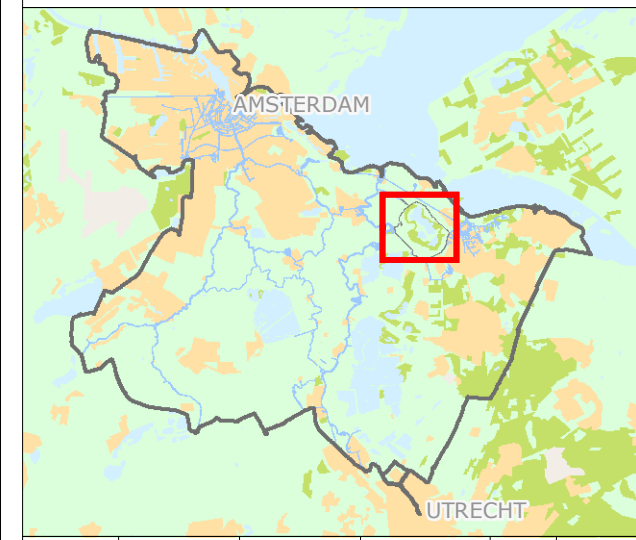

Cartograaf: TH	Datum eerste versie: 08-08-2018	Oprachtgever: WM	Oprachtnr: 2745	Controleur: BM	Status kaart: N.v.t.
Laatste wijziging: WM	Datum laatste versie: 01-10-2019	Projectleider: K. Blatter	Formaat: A3	Schaal: 1:17.500	Kaartnummer: IB20180100
					Bladz: 4

## Watergebiedsplan Naardermeer



Bezoekadres:  
Korte Ouderkerkerdijk 7  
1096 AC Amsterdam  
Tel. 0900-9394



# Peilbesluit 2007

Vastgesteld op 15-10-2007

## Verklaring

Peilgebieden volgens peilbesluit 2007  
(peilen in m NAP)

Vigerende peilgebieden

- VP Vast peil
- FPb Flexibel peil - bovengrens
- FPo Flexibel peil - ondergrens

## Overig

- Water
- Af- en aanvoergebieden
- Plangebied Naardermeer

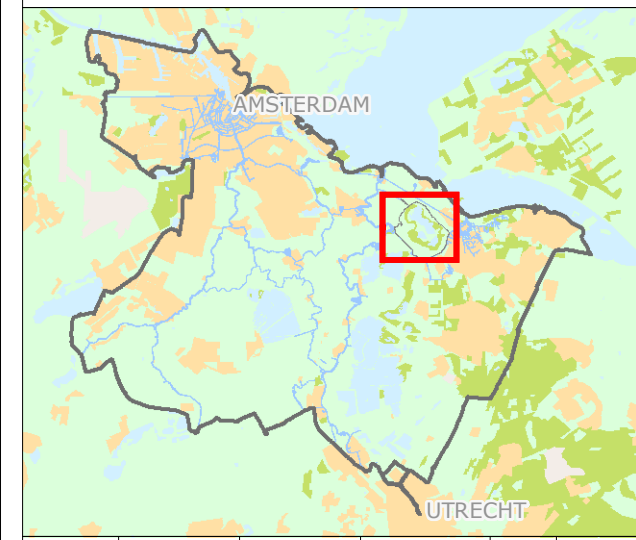
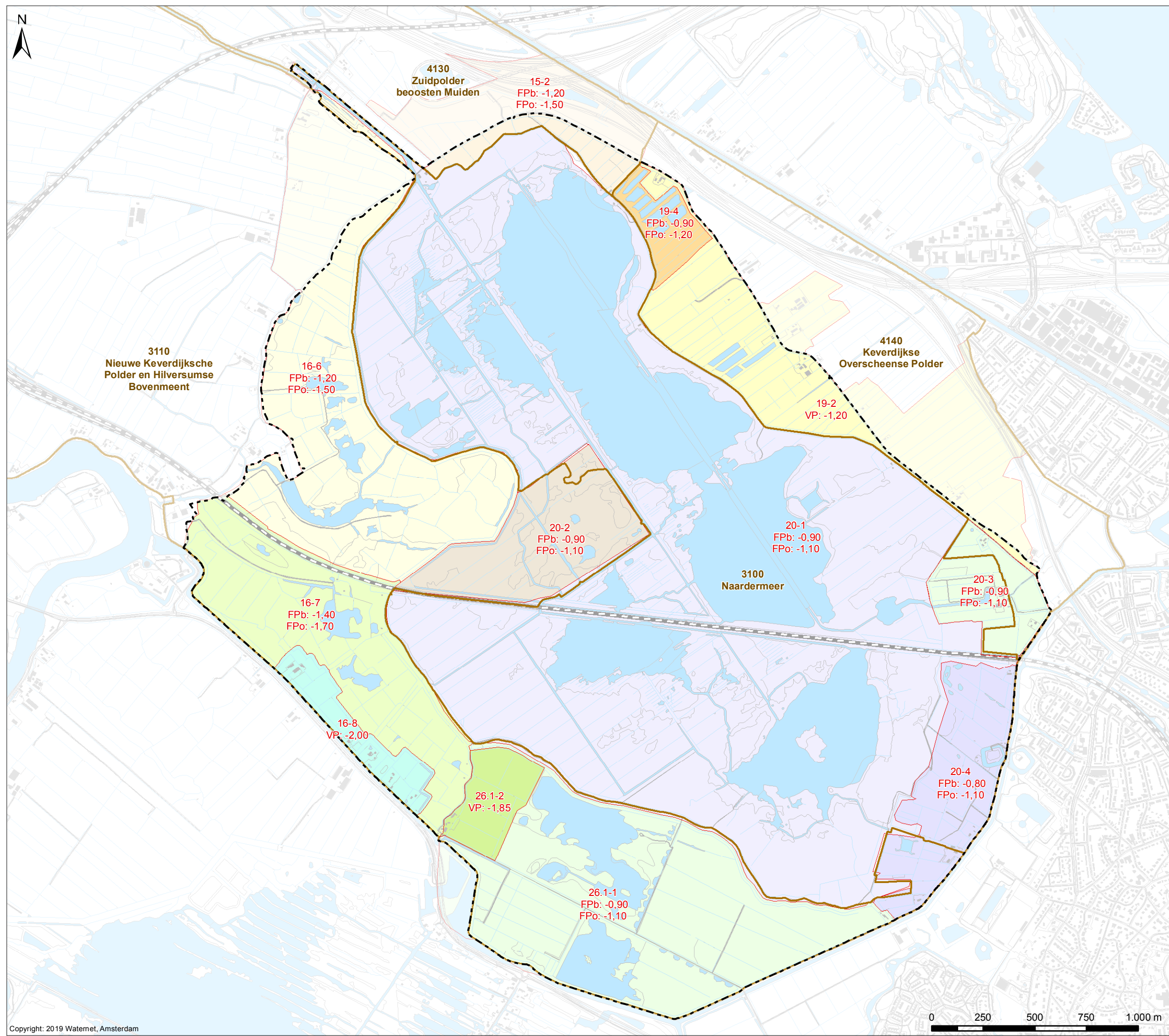

Cartograaf: TH	Datum eerste versie: 08-08-2018	Oprachtgever: WM	Oprachtnr.: 2745	Controleur: BM	Status kaart: N.v.t.
Laatste wijziging: WM	Datum laatste versie: 04-10-2019	Projectleider: K. Blatter	Formaat: A3	Schaal: 1:17.500	Kaartnummer: IB20180100
				Bladnr.: 5	

## Watergebiedsplan Naardermeer



Bezoekadres:  
Korte Ouderkerkerdijk 7  
1096 AC Amsterdam  
Tel. 0900-9394



# Drooglegging o.b.v. Peilbesluit 2007

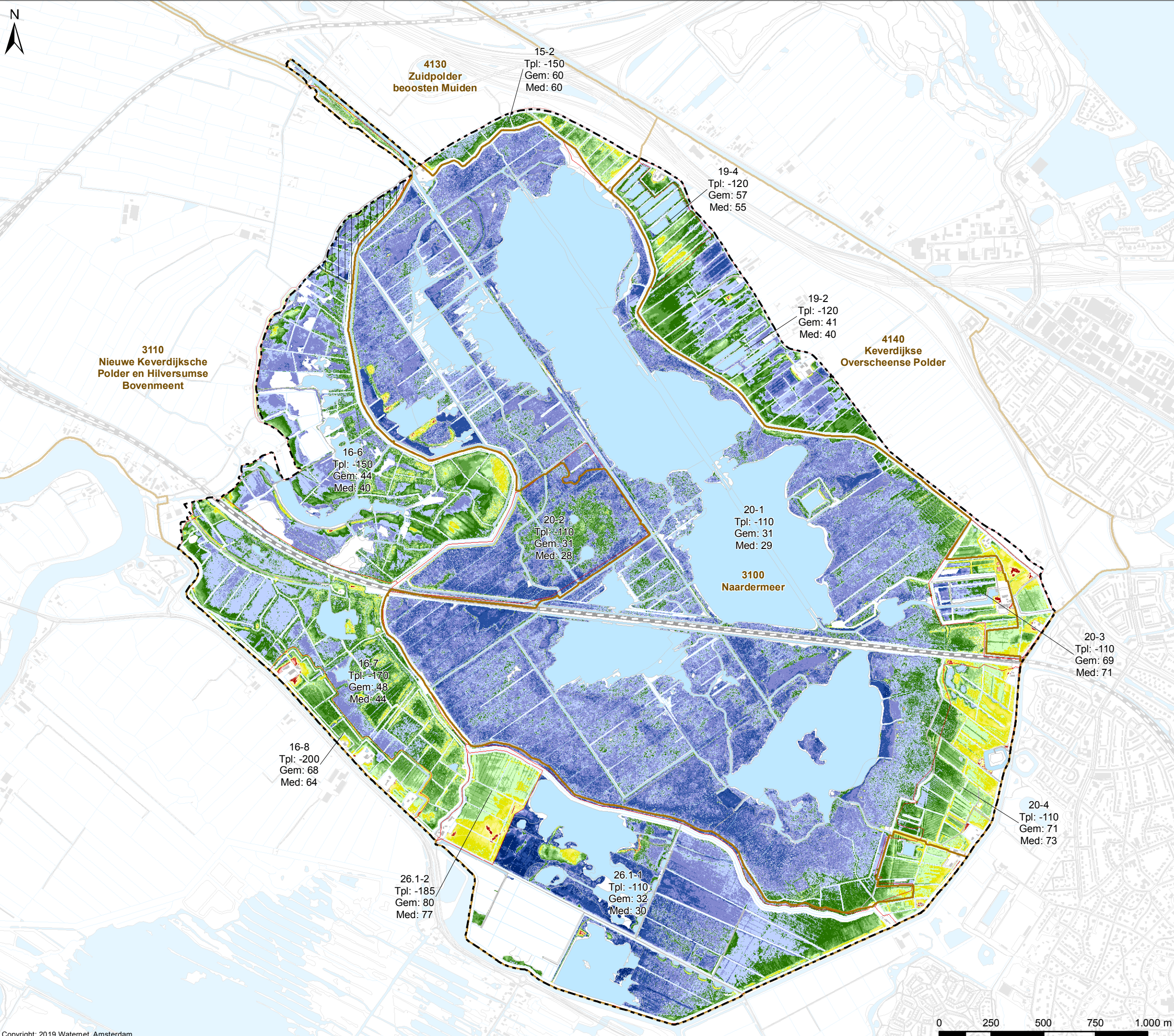

**Verklaring**

*Drooglegging (cm)*

< 10	80 - 90
10 - 20	90 - 100
20 - 30	100 - 110
30 - 40	110 - 120
40 - 50	120 - 130
50 - 60	130 - 140
60 - 70	140 - 150
70 - 80	150 >

De drooglegging is het verschil tussen het AHN-3 en de peilen volgens Peilbesluit 2007

- Vast peil in het geval van vaste peilen
- Winterpeil in het geval van seizoensgebonden peilen
- Laagste peil in het geval van flexibele peilen

*Peilgebieden volgens Peilbesluit 2007*

- Peilgebieden
- Tpl Toetspeil
- Gem Gemiddelde drooglegging
- Med Mediaan van de drooglegging

*Afwijkende peilgebieden*

- Gestuwd of opgemaalen

*Overig*

- Water
- Af- en aanvoergebieden
- Plangebied Naardermeer

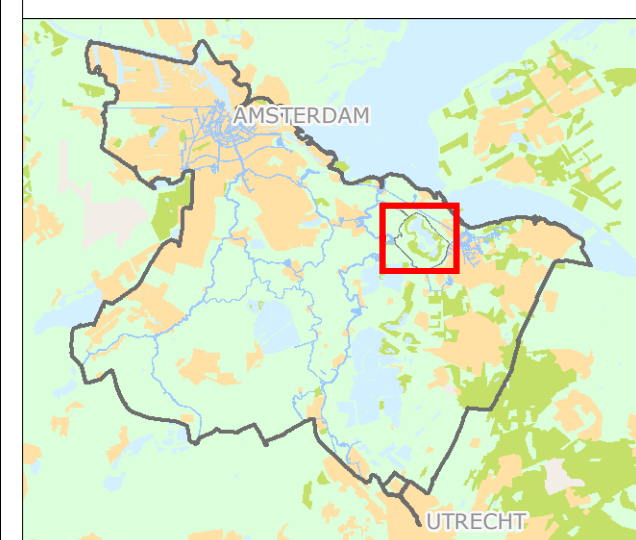

Cartograaf: TH	Datum eerste versie: 08-08-2018	Oprachtgever: WM	Oprachtnr: 2745	Controleur: BM	Status kaart: N.v.t.
Laatste wijziging: WM	Datum laatste versie: 01-10-2019	Projectleider: K. Blatter	Formaat: A3	Schaal: 1:17.500	Kaartnummer: IB20180100
				Bladnr: 6	

## Watergebiedsplan Naardermeer



Bezoekadres:  
Korte Ouderkerkerdijk 7  
1096 AC Amsterdam  
Tel. 0900-9394



# Peilbesluit 2021

Vastgesteld op xx-xx-xxxx

## Verklaring

Peilgebieden volgens peilbesluit 2021 (peilen in m NAP)

- Peilgebieden
- VP Vast peil
- FPb Flexibel peil - bovengrens
- FPo Flexibel peil - ondergrens

## Peilscheidende kunstwerken

- Poldergemalen
- Inlaat
- Overig gemaal

## Overig

- Water
- Af- en aanvoergebieden
- Plangebied Naardermeer

Vastgesteld door het Algemeen Bestuur van het Waterschap Amstel, Gooi en Vecht bij besluit BBV xx.xxxx d.d. xx-xx-2021

G.M. van den Top  
Dijkgraaf

G. Nottelman  
Secretaris-directeur



Cartograaf: TH	Datum eerste versie: 14-12-2018	Oprachtgever: WM	Oprachtnr.: 2754	Controleur: TH	Status kaart: Concept
Laatste wijziging: WM	Datum laatste versie: 09-02-2021	Projectleider: K. Blatter	Formaat: A3	Schaal: 1:17.500	Kaartnummer: IB20180100
					Bladnr: 7

## Watergebiedsplan Naardermeer



Bezoekadres:  
Korte Ouderkerkdijk 7  
1096 AC Amsterdam  
Tel. 0900-9394

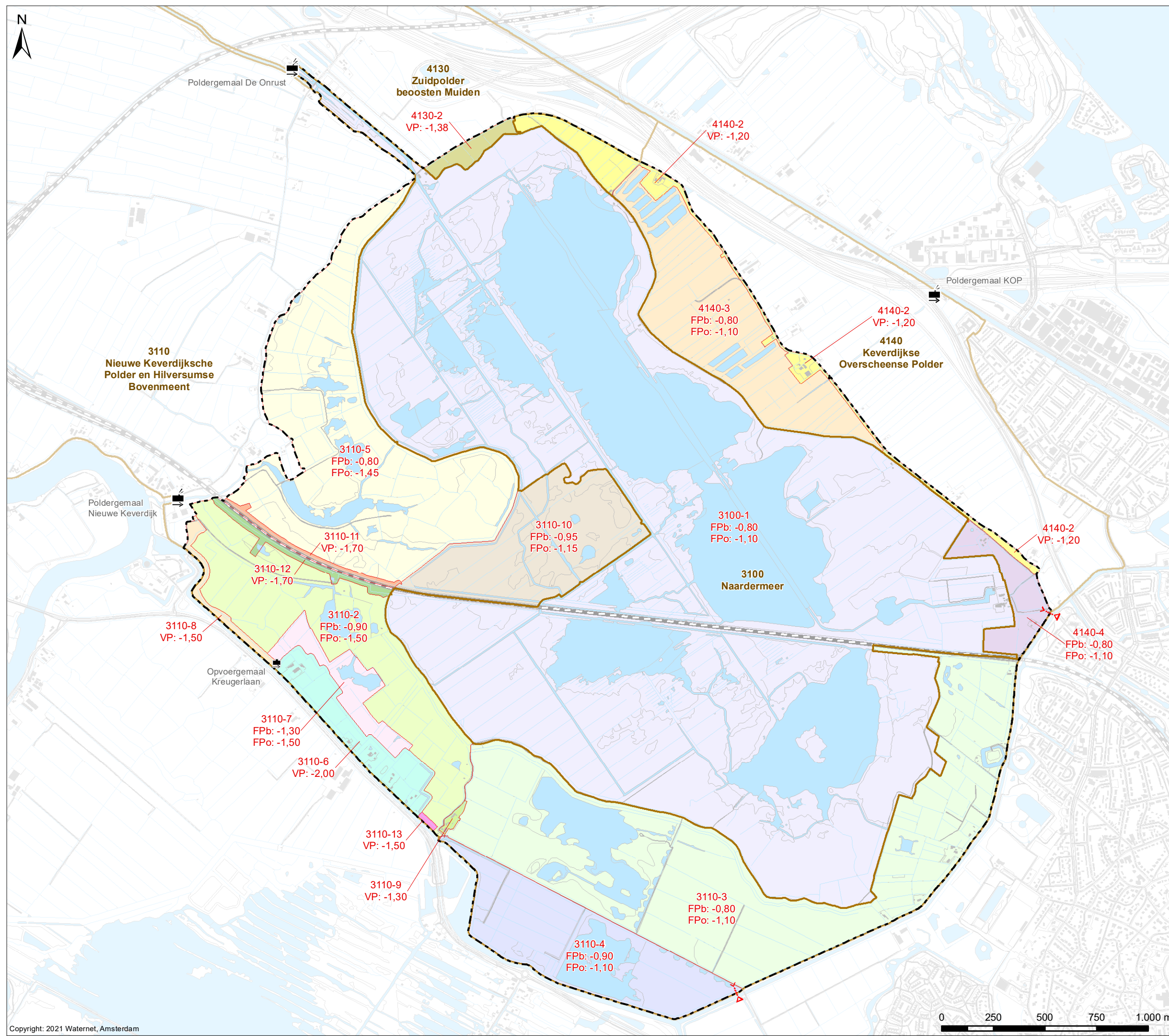

# Drooglegging o.b.v. Peilbesluit 2021

## ondergrens flexibele peilgebieden

### Verklaring

Drooglegging (cm)



De drooglegging is het verschil tussen het AHN-3 en de peilen volgens Peilbesluit 2021  
 - Vast peil in het geval van vaste peilen  
 - Laagste peil in het geval van flexibele peilen

### Peilgebieden volgens Peilbesluit 2021

- Peilgebieden
- Tpl Toetspeil
- Gem Gemiddelde drooglegging
- Med Mediaan van de drooglegging

### Overig

- Water
- Af- en aanvoergebieden
- Plangebied Naardermeer



Cartograaf: TH	Datum eerste versie: 14-12-2018	Opdrachtgever: WM	Opdrachtnr.: 2754	Controleur: TH	Status kaart: N.v.t.
Laatste wijziging: WM	Datum laatste versie: 22-01-2021	Projectleider: K. Blatter	Formaat: A3	Schaal: 1:17.500	Kaartnummer: IB20180100
					Bladnr.: 8a

## Watergebiedsplan Naardermeer



Bezoekadres:  
Korte Ouderkerkerdijk 7  
1096 AC Amsterdam  
Tel. 0900-9394

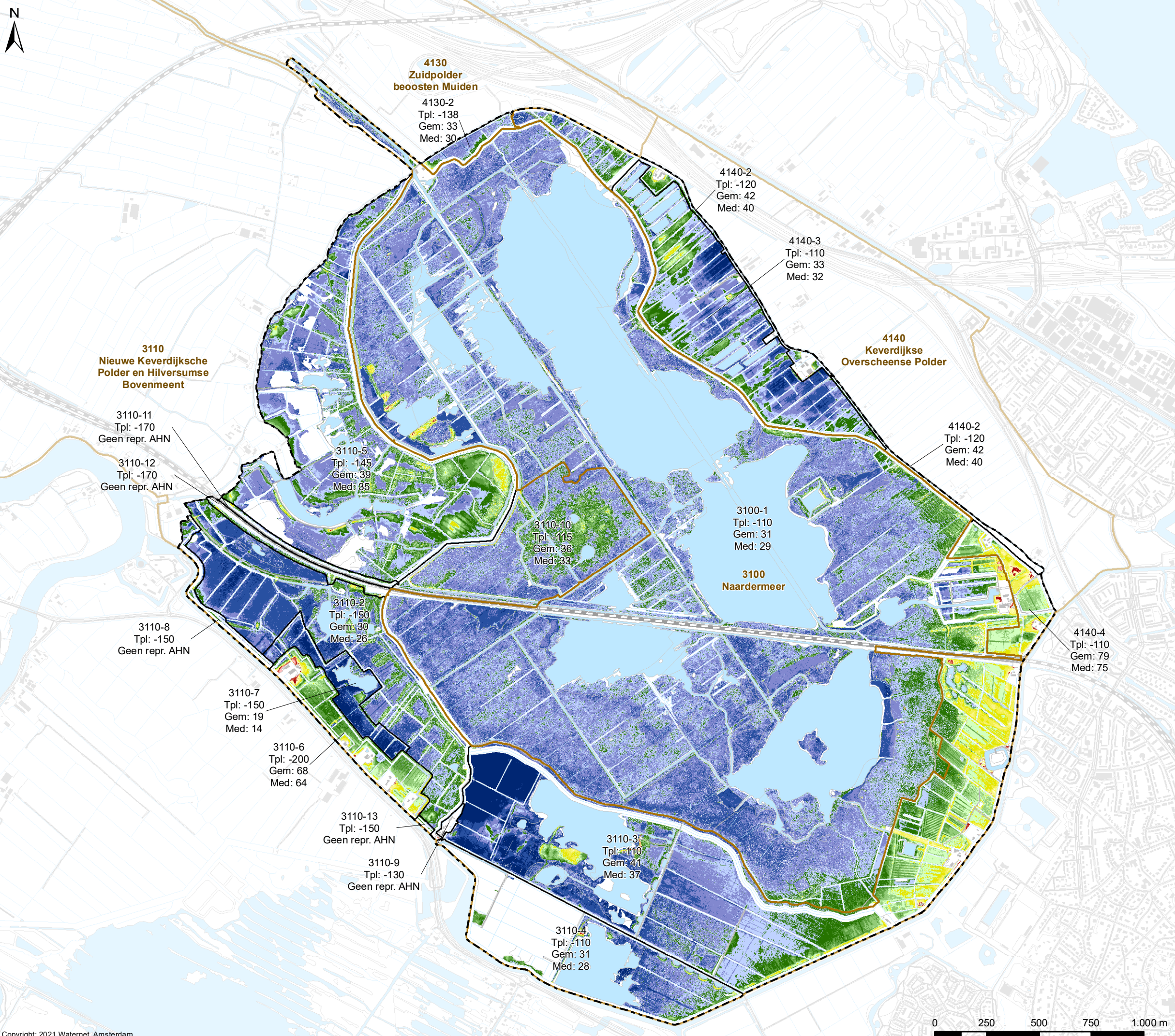



# Drooglegging o.b.v. Peilbesluit 2021

## bovengrens flexibele peilgebieden

### Verklaring

#### Drooglegging (cm)

< 10	80 - 90
10 - 20	90 - 100
20 - 30	100 - 110
30 - 40	110 - 120
40 - 50	120 - 130
50 - 60	130 - 140
60 - 70	140 - 150
70 - 80	150 >

De drooglegging is het verschil tussen het AHN-3 en de peilen volgens Peilbesluit 2021  
 - Vast peil in het geval van vaste peilen  
 - Hoogste peil in het geval van flexibele peilen

#### Peilgebieden volgens Peilbesluit 2021

	Peilgebieden
Tpl	Toetspeil
Gem	Gemiddelde drooglegging
Med	Mediaan van de drooglegging

#### Overig

	Water
	Af- en aanvoergebieden
	Plangebied Naardermeer



Cartograaf: TH	Datum eerste versie: 14-12-2018	Oprachtgever: WM	Oprachtnr.: 2754	Controleur: TH	Status kaart: N.v.t.
Laatste wijziging: WM	Datum laatste versie: 22-01-2021	Projectleider: K. Blatter	Formaat: A3	Schaal: 1:17.500	Kaartnummer: IB20180100
					Bladz.: 8b

### Watergebiedsplan Naardermeer



Bezoekadres:  
Korte Ouderkerkdijk 7  
1096 AC Amsterdam  
Tel. 0900-9394

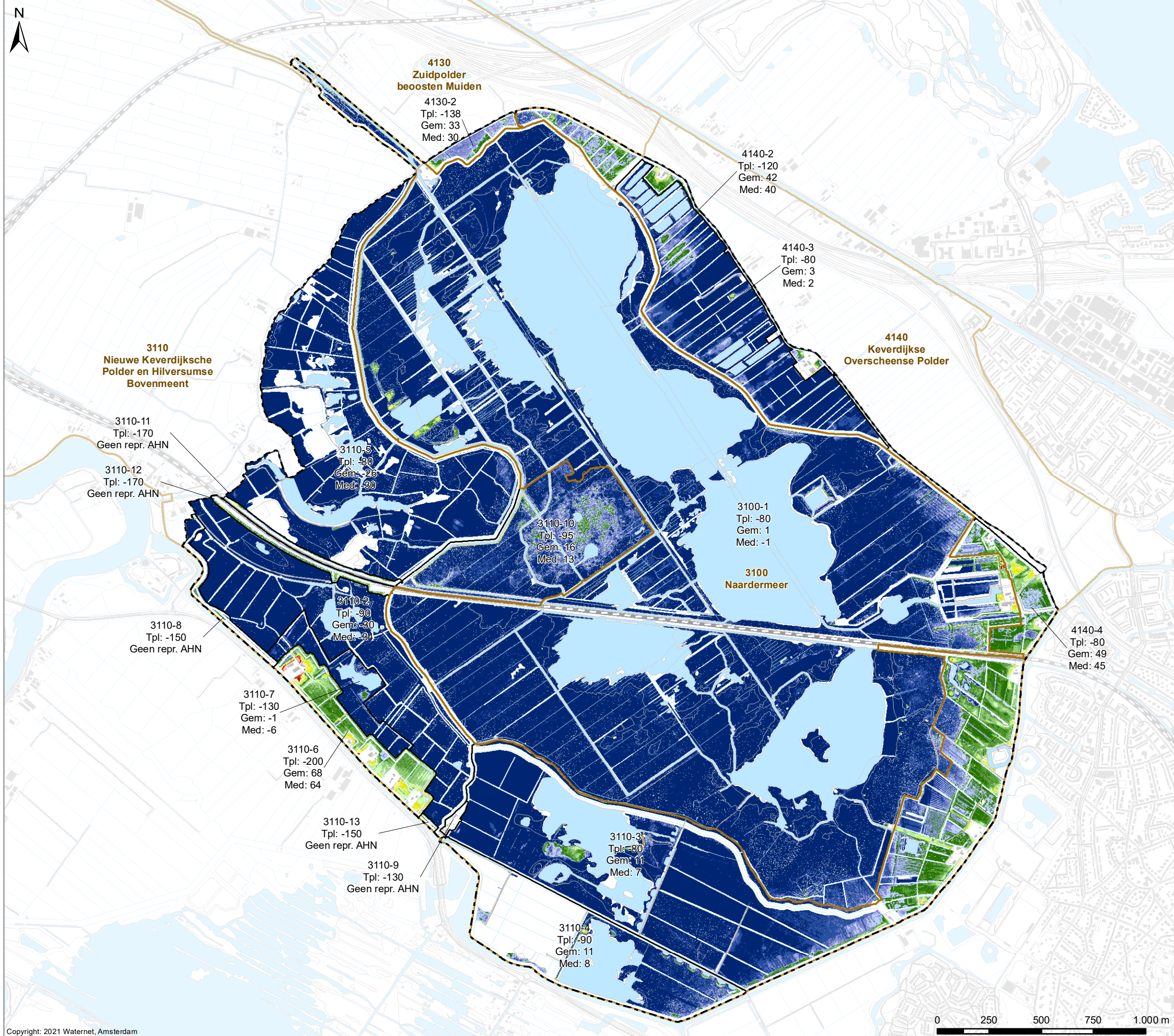

# Bodemgesteldheid en bodemopbouw

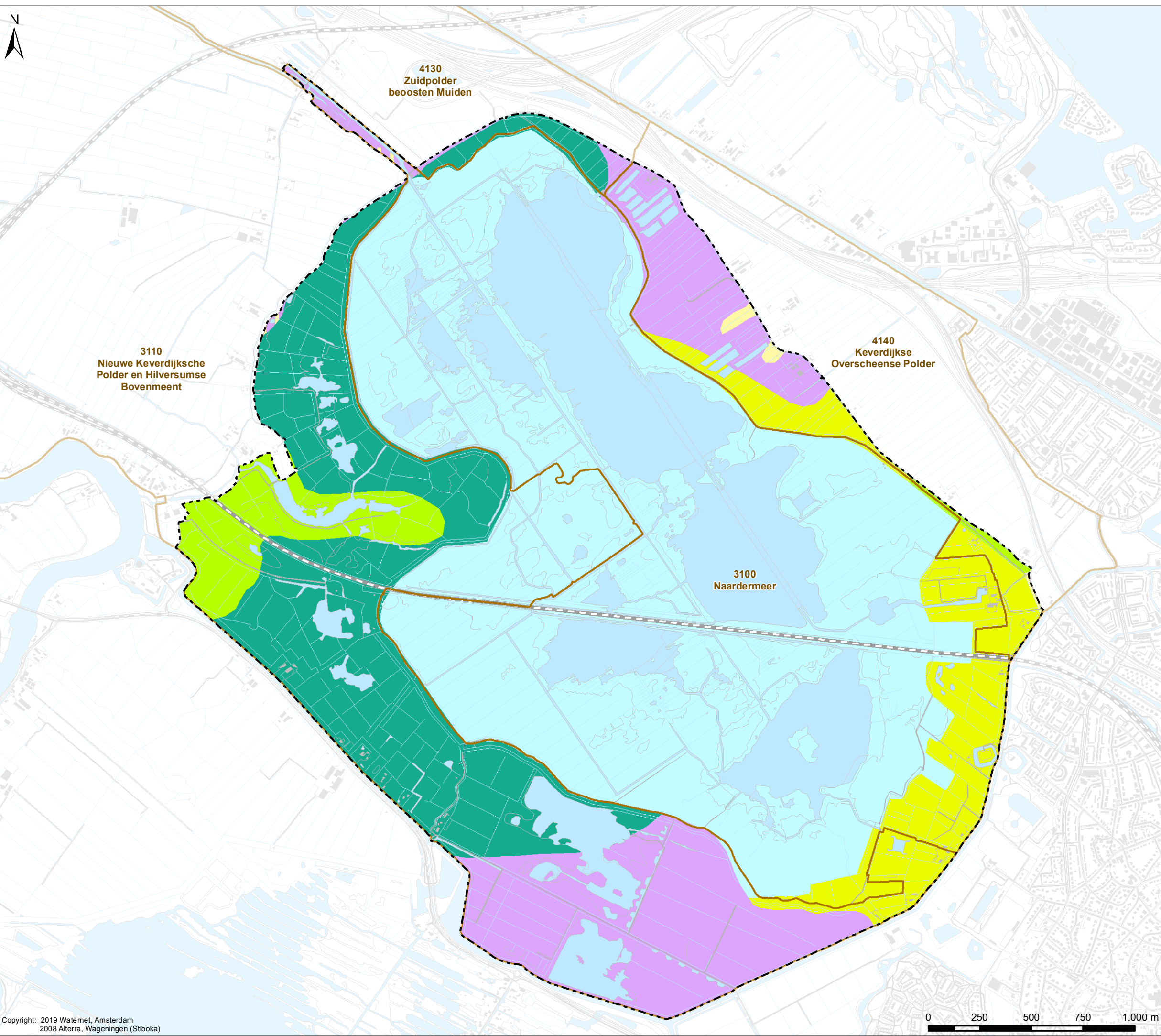

## Verklaring

### Grondsoorten

- Lichte klei
- Zware klei
- Lichte zavel
- Zand
- Veem
- Veem / Zand
- Water

### Overig

- Water
- Af- en aanvoergebieden
- Plangebied Naardermeer

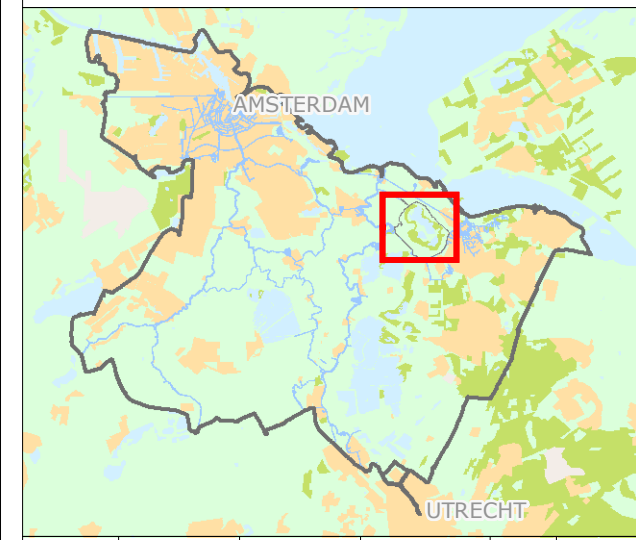

Cartograaf: TH	Datum eerste versie: 08-08-2018	Oprachtgever: WM	Oprachtnr.: 2745	Controleur: BM	Status kaart: N.v.t.
Laatste wijziging: WM	Datum laatste versie: 01-10-2019	Projectleider: K. Blatter	Formaat: A3	Schaal: 1:17.500	Kaartnummer: IB20180100
				Bladr:	9

## Watergebiedsplan Naardermeer



Bezoekadres:  
Korte Ouderkerkerdijk 7  
1096 AC Amsterdam  
Tel. 0900-9394



# Grondgebruik t.b.v. peilafwegingen

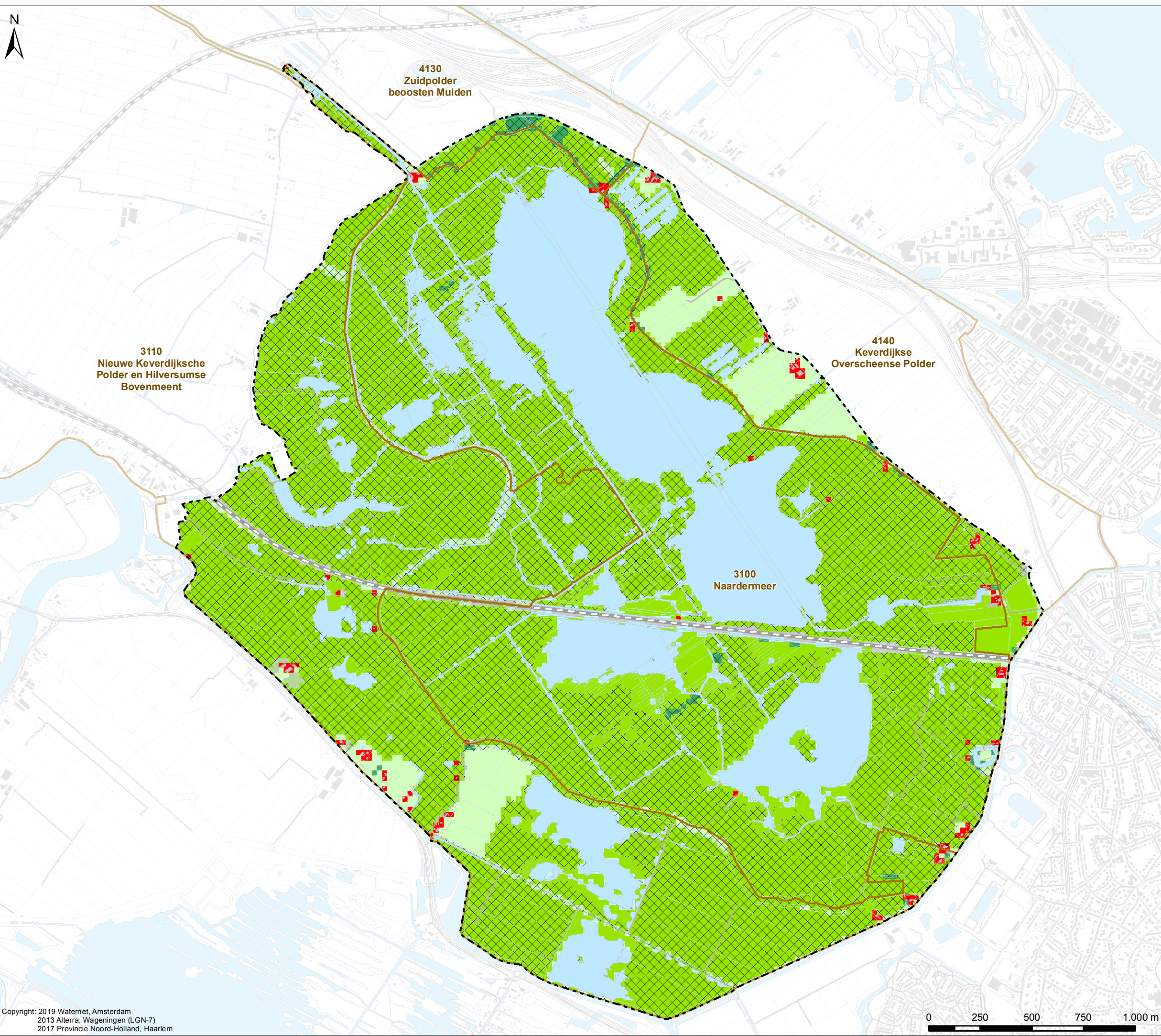

- Verklaring**  
Grondgebruik LGN-7 (Alterra)
- Grasland
  - Bos
  - Water
  - Bebouwing in buitengebied
  - Infrastructuur hoofd- en spoorwegen
  - Natuur
  - Natuurbeheertypen 2017 (Provincie)
- Overig**
- Water
  - Af- en aanvoergebieden
  - Plangebied Naardermeer

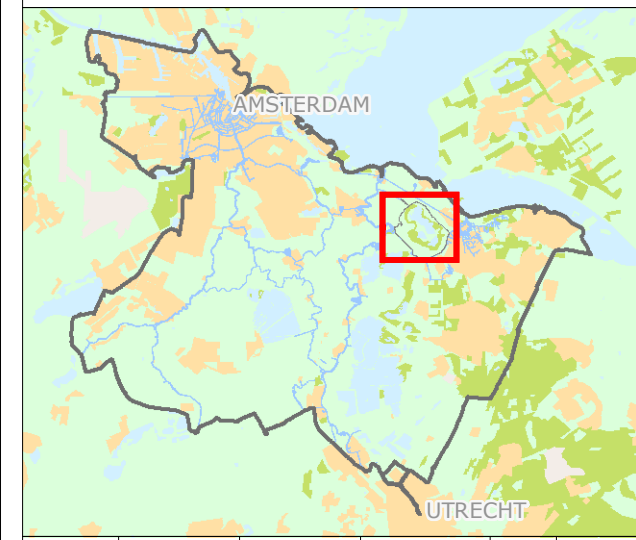

Cartograaf: TH	Datum eerste versie: 08-08-2018	Oprachtgever: WM	Oprachtnr.: 2745	Controleur: BM	Status kaart: N.v.t.
Laatste wijziging: WM	Datum laatste versie: 01-10-2019	Projectleider: K. Blatter	Formaat: A3	Schaal: 1:17.500	Kaartnummer: IB20180100
				Bladr: 10	

## Watergebiedsplan Naardermeer



Bezoekadres:  
Korte Ouderkerkerdijk 7  
1096 AC Amsterdam  
Tel. 0900-9394

# Meetpunten waterkwaliteit

## Verklaring

### Meetpunten hydrobiologie

- Macrofyten (vegetatie)

### Fysisch / chemische meetpunten

- Fysisch / chemisch meetpunt

### Ecologische Analysegebieden

- Ecologische analysegebieden (inclusief watertype)

### Overig

- Hoofdwateren
- Water
- Af- en aanvoergebieden
- Plangebied Naardermeer

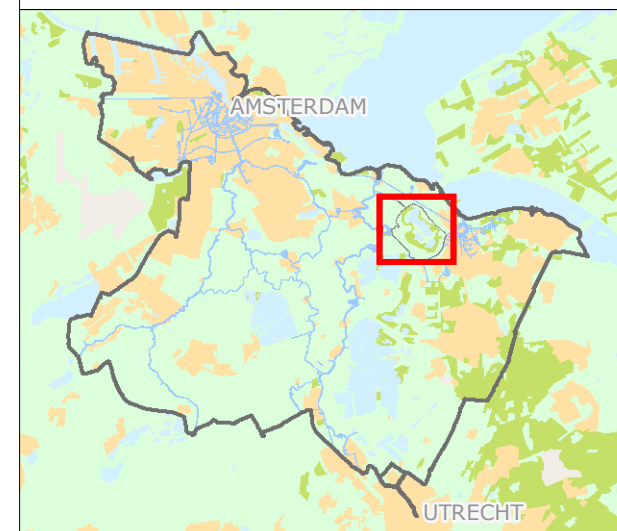
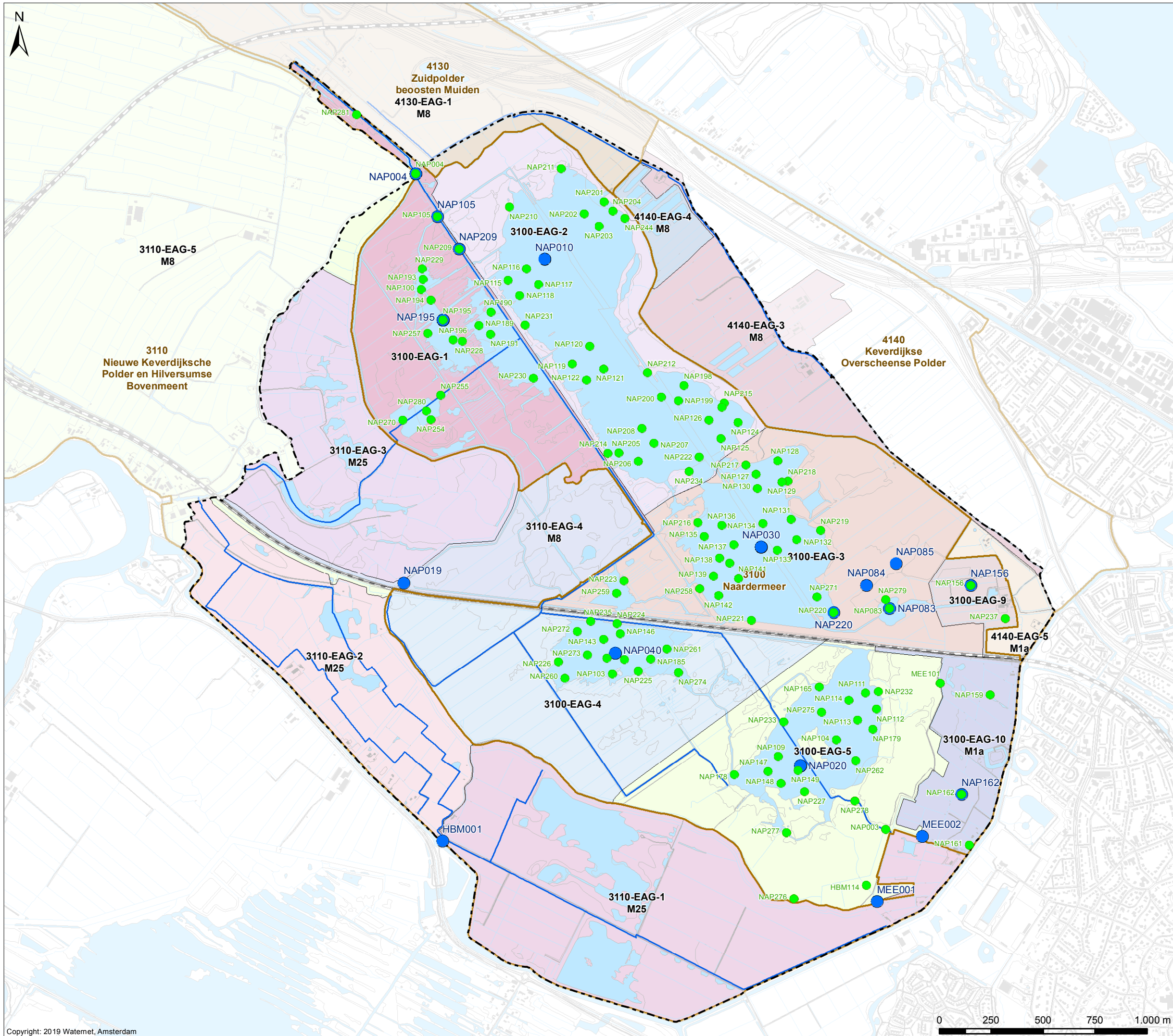

Cartograaf: WM	Datum eerste versie: 02-11-2018	Oprachtgever: WM	Oprachtnr.: 2745	Controleur: BM	Status kaart: N.v.t.
Laatste wijziging: WM	Datum laatste versie: 04-10-2019	Projectleider: K. Blatter	Formaat: A3	Schaal: 1:17.500	Kaartnummer: IB20180100
					Bladz.: 11

## Watergebiedsplan Naardermeer



Bezoekadres:  
Korte Ouderkerkdijk 7  
1096 AC Amsterdam  
Tel. 0900-9394

### KRW toestand vegetatie

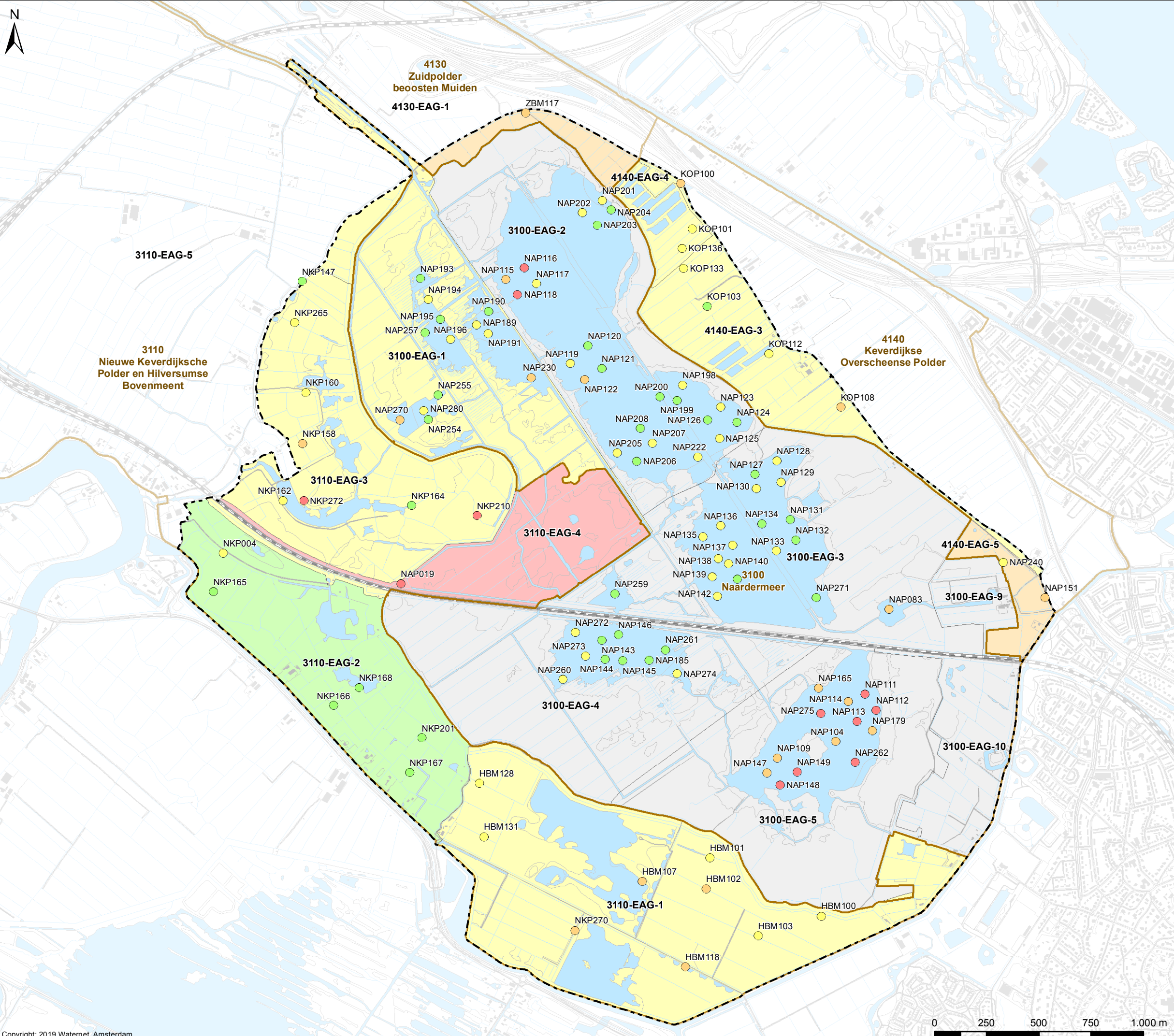

**Verklaring**

*EKR-scores 2018 per Ecologisch Analysegebied*

0,8 - 1,0	0,8 - 1,0
0,6 - 0,8	0,6 - 0,8
0,4 - 0,6	0,4 - 0,6
0,2 - 0,4	0,2 - 0,4
0,0 - 0,2	0,0 - 0,2
Geen score	

**Overig**

Water
Af- en aanvoergebieden
Plangebied Naardermeer

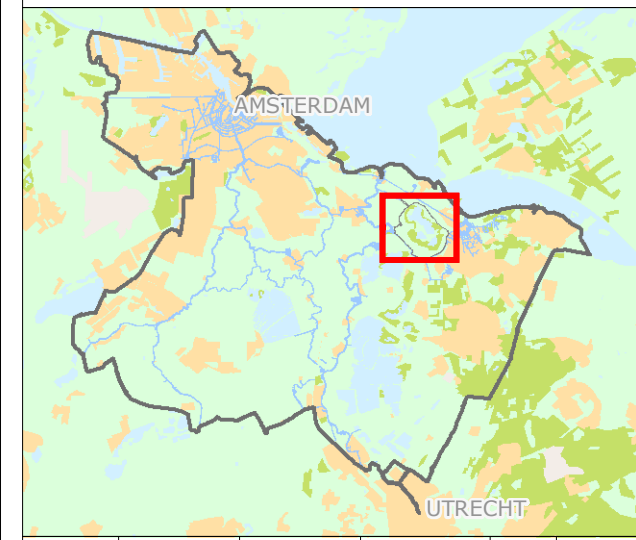

Cartograaf: WM	Datum eerste versie: 02-11-2018	Oprachtgever: WM	Oprachtnr: 2745	Controleur: BM	Status kaart: N.v.t.
Laatste wijziging: WM	Datum laatste versie: 02-10-2019	Projectleider: K. Blatter	Formaat: A3	Schaal: 1:17.500	Kaartnummer: IB20180100
					Bladz: 12a

### Watergebiedsplan Naardermeer



Bezoekadres:  
Korte Ouderkerkerdijk 7  
1096 AC Amsterdam  
Tel. 0900-9394



### KRW oordeel overig water

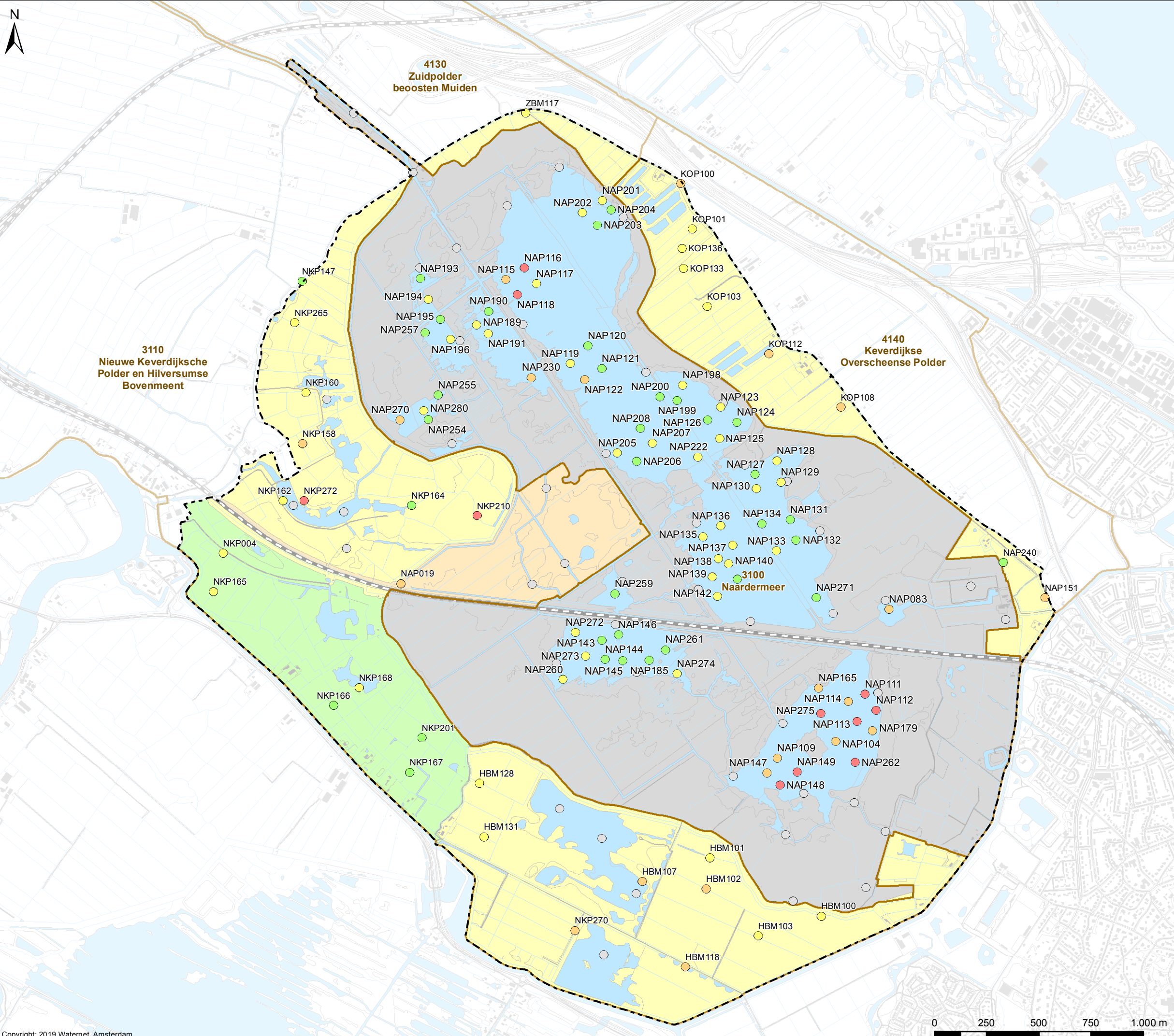

**Verklaring**

EKR-scores 2018  
per Ecologisch Analysegebied

- |  |  |
|--|--|
| <span style="color: blue;">■</span> Zeer goed      | <span style="color: blue;">●</span> Zeer goed      |
| <span style="color: green;">■</span> Goed          | <span style="color: green;">●</span> Goed          |
| <span style="color: yellow;">■</span> Matig        | <span style="color: yellow;">●</span> Matig        |
| <span style="color: orange;">■</span> Ontoereikend | <span style="color: orange;">●</span> Ontoereikend |
| <span style="color: red;">■</span> Slecht          | <span style="color: red;">●</span> Slecht          |
| <span style="color: grey;">■</span> Geen oordeel   | <span style="color: grey;">●</span> Geen oordeel   |

De oordelen zijn tot stand gekomen op basis van de berekende EKR-scores op kaart 12a die zijn vergeleken met het doel.

Het doel is bepaald op basis van het vastgestelde handelingsperspectief en de eerst bepaalde EKR-scores.

**Overig**

- Water
- Af- en aanvoergebieden
- Plangebied Naardermeer

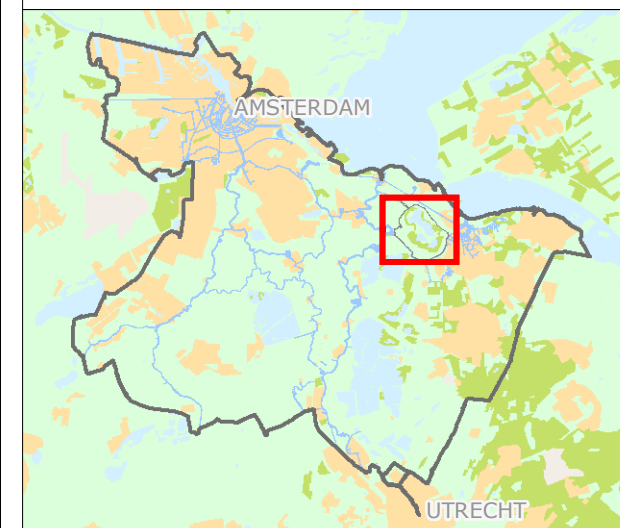

Cartograaf: WM	Datum eerste versie: 02-11-2018	Oprachtgever: WM	Oprachtnr.: 2754	Controleur: BM	Status kaart: N.v.t.
Laatste wijziging: WM	Datum laatste versie: 02-10-2019	Projectleider: K. Blatter	Formaat: A3	Schaal: 1:17.500	Kaartnummer: IB20180100
				Bladnr.: 12b	

**Watergebiedsplan Naardermeer**



Bezoekadres:  
Korte Ouderkerkerdijk 7  
1096 AC Amsterdam  
Tel. 0900-9394



### Cultuurhistorische kenmerken

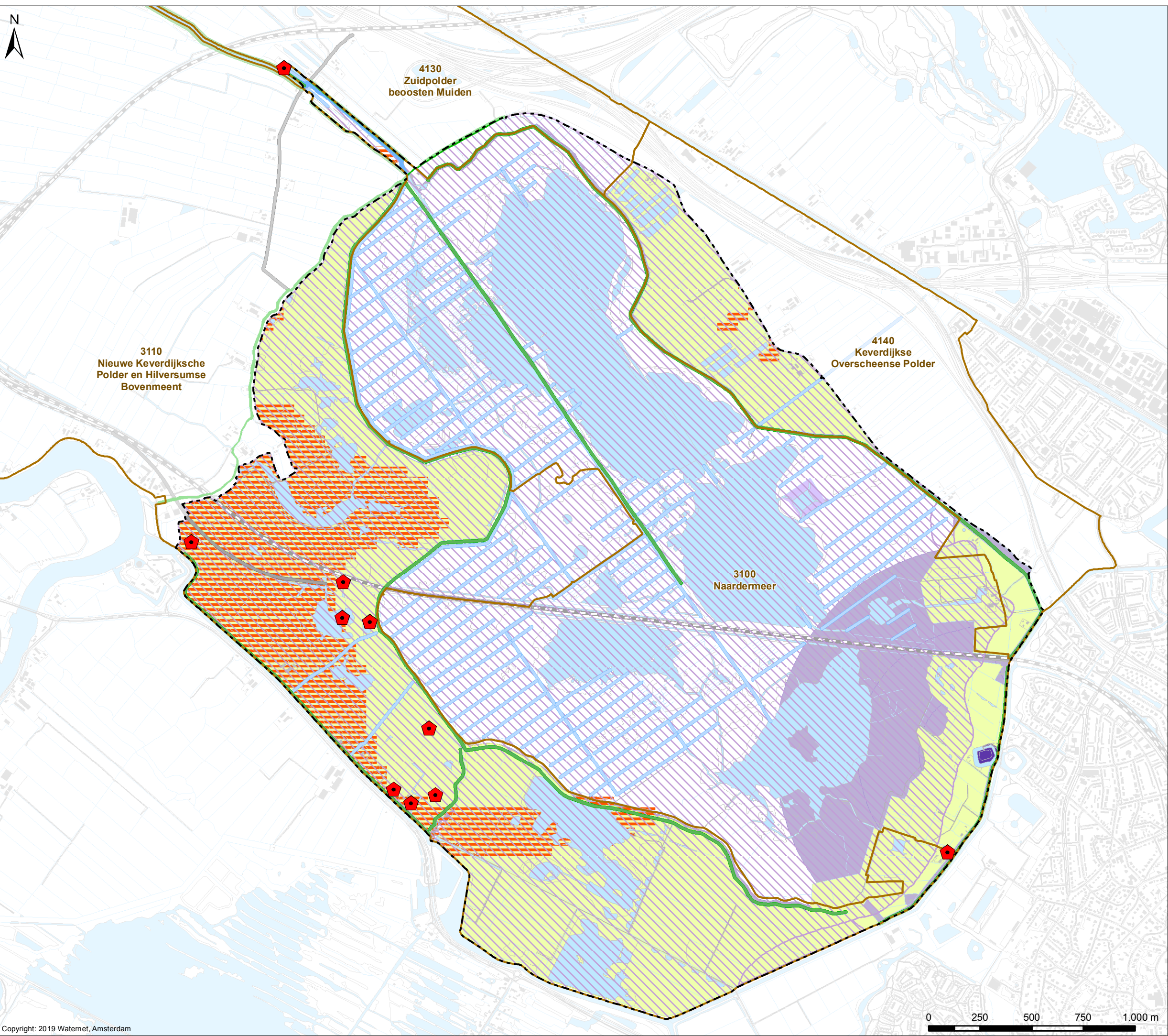

- Verklaring**
- Cultuurhistorische elementen*
- Agrarisch cultuurlandschap
- Kenmerkende percelering
  - Waterlopen
  - Eendenkooien
- Verkeer
- Overige kanalen
- Waterstaat
- Dijken uit aandachtsgebieden
- Defensie
- Defensie/linies/stellingen
  - Verdedigingswerken
  - Inundatiegebieden
- RACM
- Rijksmonumenten
- Indicatieve Kaart van Archeologische Waarden*
- Hoge trefkans
- Overig
- Water
  - Af- en aanvoergebieden
  - Plangebied Naardermeer

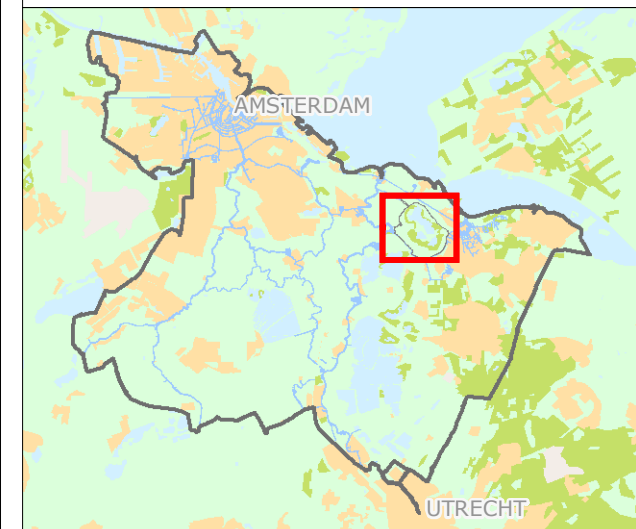

Cartograaf: TH	Datum eerste versie: 08-08-2018	Oprachtgever: WM	Opractnrn: 2754	Controleur: BM	Status kaart: N.v.t.
Laatste wijziging: WM	Datum laatste versie: 02-10-2019	Projectleider: K. Blatter	Formaat: A3	Schaal: 1:17.500	Kaartnummer: IB20180100
				Bladrn: 13	

### Watergebiedsplan Naardermeer



Bezoekadres:  
Korte Ouderkerkdijk 7  
1096 AC Amsterdam  
Tel. 0900-9394