

Bomenkap A9 – Aansluiting Heiloo

Plaatsing vleermuiskasten

Opdrachtgever: Provincie Noord-Holland



Groot Eco Advies 2019-008

Concept	30-01-2019
Definitief	31-01-2019

Inleiding

Het project A9 – Aansluiting Heiloo omvat de realisatie van een aansluiting op de A9 ter hoogte van de Lagelaan in de vorm van een half klaverblad, opwaardering van de Lagelaan en realisatie van een parallelweg aan de oostzijde van de A9 tussen de nieuw te realiseren aansluiting en de noordelijker gelegen Kanaalweg.

Voor het project heeft een natuurtoets plaatsgevonden en zijn inventarisaties naar diverse soortgroepen uitgevoerd (Arcadis, 2014 en 2016).

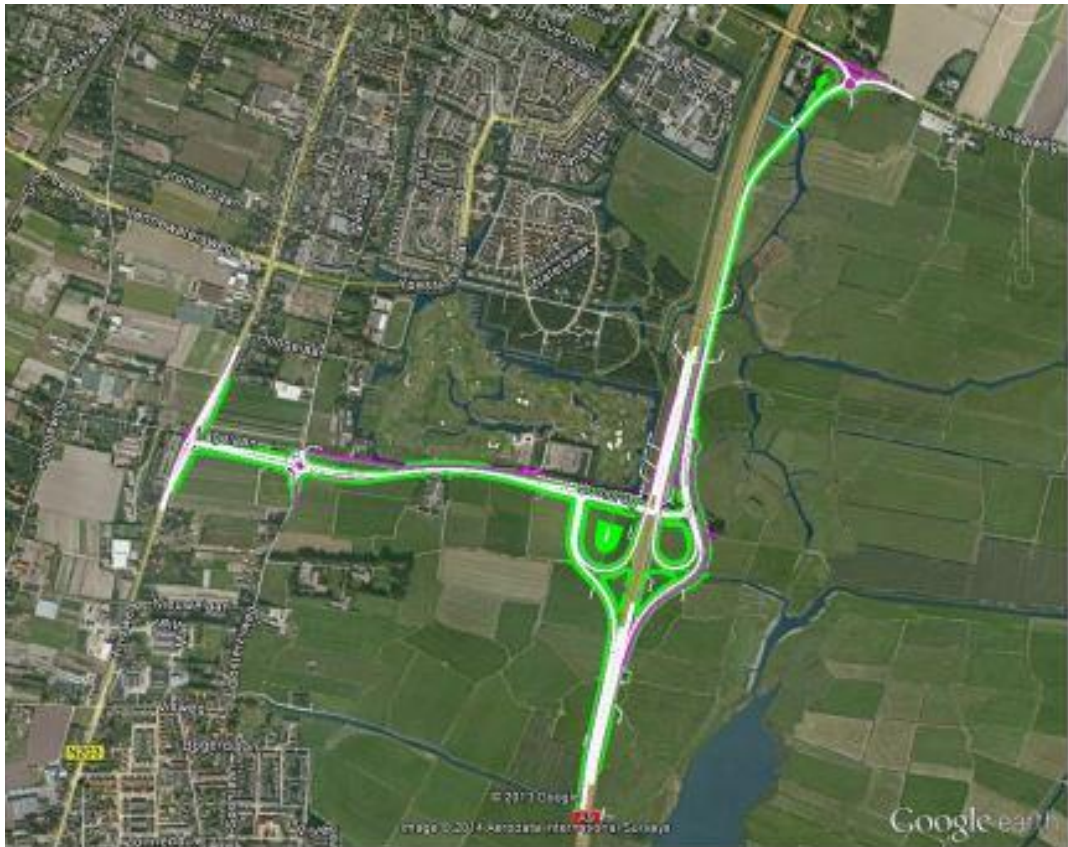

Luchtfoto met daarop de ligging van de toekomstige inrichting

Voor de realisatie van het project dienen op een aantal locaties bomen te worden gekapt. In het kader van de benodigde bomenkap in januari 2019 heeft de provincie Noord-Holland aan Groot Eco Advies opdracht verleend de te kappen bomen te controleren op nesten van jaarrond beschermde broedvogels.

In het kader van mitigatie en compensatie zijn op aanwijzing van Groot Eco Advies op 29 januari 2019 door de aannemer in bijzijn van de directievoerder zes vleermuiskasten aangebracht.

Kanaalweg

Langs de Kanaalweg zijn aan vier bomen vleermuiskasten opgehangen.







Locaties vleermuiskasten langs de Kanaalweg

Lagelaan

Ten noorden van de Lagelaan zijn langs het schelpenpad twee vleermuiskasten op palen geplaatst.





Locaties vleermuiskasten ten noorden van de Lagelaan