Begroting 2026

Waar geeft de provincie Noord-Holland **€782 miljoen** aan uit?

Bedragen in miljoenen euro's

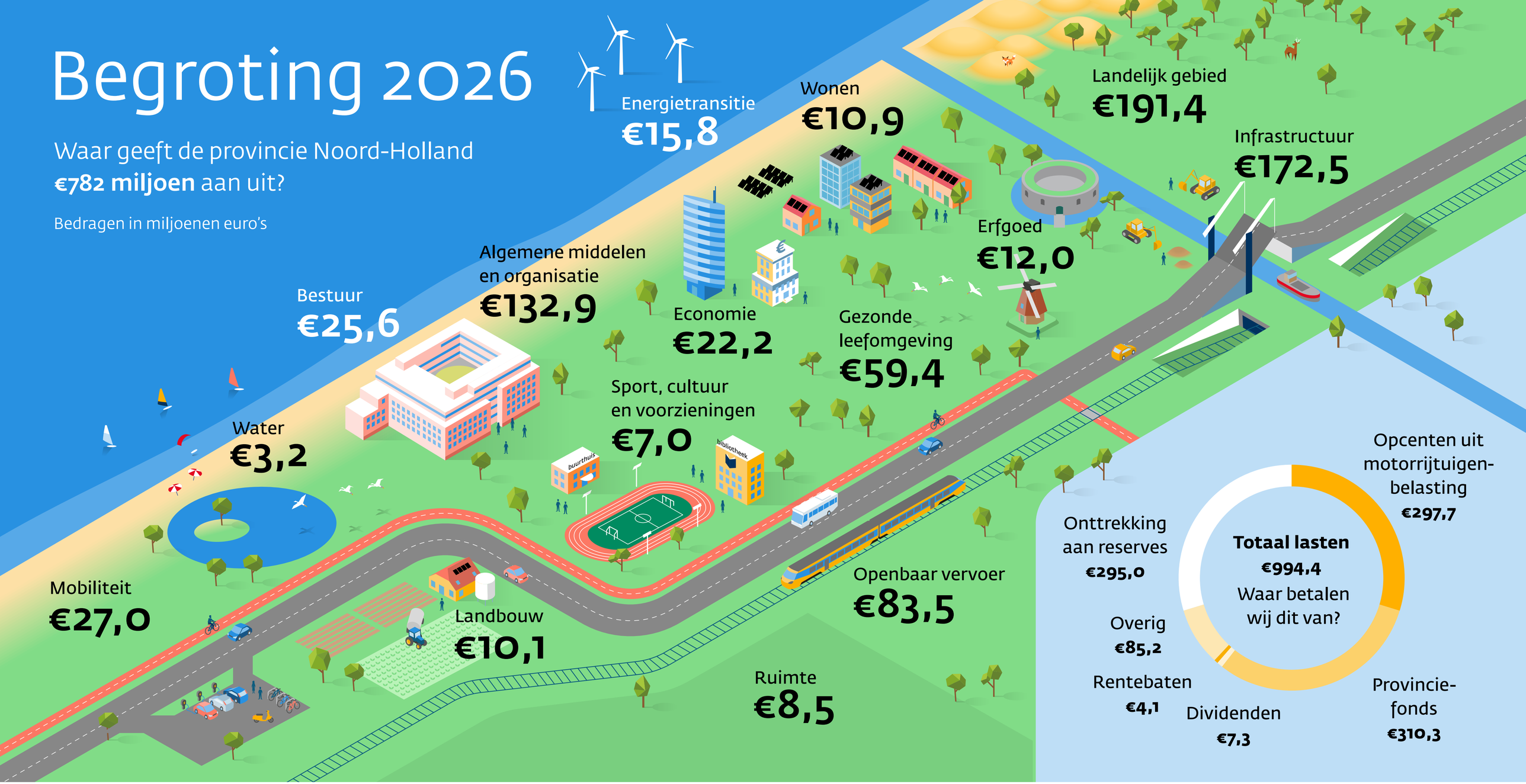

Provincie
Noord-Holland