Besluit van Gedeputeerde Staten van Noord-Holland van 15 november 2016, nr. 578143/876421, tot wijziging van de begrenzing van de Ecologische Hoofdstructuur op grond van de Provinciale Ruimtelijke Verordening.

Gedeputeerde Staten van Noord-Holland;

Overwegende dat de wijziging past binnen de voorwaarden voor wijziging van de begrenzing van de Ecologische Hoofdstructuur als genoemd in artikel 19, zesde lid, aanhef en onderdeel b, en zevende lid van de Provinciale Ruimtelijke Verordening en op 27 oktober 2016 de Statencommissie Ruimte, Wonen en Water is gehoord en

Gelet op artikel 19, zesde lid, aanhef en onderdeel b van de Provinciale Ruimtelijke Verordening;

Besluiten

Artikel 1
De begrenzing van de Ecologische Hoofdstructuur op bijlage 2: kaart 4: Ecologie behorende bij de Provinciale Ruimtelijke Verordening te wijzigen door vervanging van deze bijlage door de bij dit besluit behorende bijlage 2: kaart 4: Ecologie.

Artikel 2
Een digitale verbeelding van bijlage 2 kaart 4: Ecologie behorende bij de Provinciale Ruimtelijke Verordening te publiceren op ruimtelijkeplannen.nl conform de Wet ruimtelijke ordening.

Artikel 3
Dit besluit treedt in werking met ingang van de dag na de datum van uitgifte van het provinciaal blad waarin het wordt geplaatst.

Haarlem, [datum]

Gedeputeerde Staten van Noord-Holland,

J.W. Remkes, voorzitter

R.M. Bergkamp, provinciesecretaris.

Bijlage 1 toelichting
Op kaart 4 behorend bij de Provinciale Ruimtelijke Verordening is de begrenzing opgenomen van de Ecologische Hoofdstructuur (EHS). In artikel 19, lid 6, onderdeel b, is bepaald dat GS deze begrenzing onder voorwaarden kunnen wijzigen ten behoeve van een kleinschalige ontwikkeling, gehoord de commissie (RWW).

De gemeente Laren wenst de Scouting Maggy Lekeux op de hoek van de Veerweg en de Vredelaan in Laren positief te bestemmen. In de PRV is deze locatie aangemerkt als EHS. Dat betekent dat het bestemmingsplan in strijd is met artikel 19 van de PRV. De ontgrenzing van de EHS op de locatie van de scouting wordt gecompenseerd op een locatie aan de Goyergracht-zuid in Laren.

Naar aanleiding van de bovengenoemde ontwikkeling was de herbegrenzing van de scouting in Laren en de compensatie aan de Goyergracht-zuid al opgenomen in het Natuurbeheerplan 2016. Deze is op 29 juni 2015 door Provinciale Staten vastgesteld. Nadat het Natuurbeheerplan 2016 door PS was vastgesteld heeft de provincie een compensatieovereenkomst met de gemeente Laren en de Stichting Gooisch Natuurreservaat gesloten waarin de afspraken over de kleinschalige herbegrenzing zijn opgenomen. De verwachting is dat eind 2016 de algehele EHS begrenzing in de PRV wordt gewijzigd conform het natuurbeheerplan. Voor de ontwikkeling van de scouting is het gewenst dit eerder te wijzigen in verband met de bestemmingsplanprocedure. Op 27 september hebben GS besloten voornemens te zijn dit besluit te nemen. Op 27 oktober 2016 is de commissie RWW gehoord waarna GS een definitief besluit hebben genomen.

Kleinschalige herbegrenzing en artikel 19 (EHS)
Voorwaarden om mee te werken aan een kleinschalige herbegrenzing op basis van artikel 19 lid 6 onder b van de verordening zijn:

- de wezenlijke kenmerken en waarden van de EHS en de Ecologische Verbindingszone moeten worden behouden, en;
- de oppervlakte van de EHS moet ten minste gelijk blijven.

De locatie van de Scouting wordt met dit besluit uit de EHS gehaald. De locatie wordt sinds 2012 al gebruikt als scoutingterrein op basis van een gedoogbeschikking. Het terrein van de scouting wordt gebruikt voor verschillende spelactiviteiten. In het verleden was hier een bladopslag van de gemeente gevestigd. Op de betreffende locatie is dus altijd sprake geweest van vrij intensief menselijk gebruik. Ook bevindt de locatie zich op korte afstand van de A1 met geluidsniveaus van 55 tot 64 dB(A). Vanwege de geluidsbelasting van de A1 is de locatie ongeschikt voor verstoringsgevoelige diersoorten; het beoogde definitieve gebruik als scoutingterrein verandert hier niets aan. Het terrein dat ter compensatie aan de EHS zal worden toegevoegd is gelegen nabij de Goyergracht-zuid. Dit perceel is momenteel in gebruik als grasland en heeft een oppervlakte van 1.500 m2. Het is daarmee iets groter dan het areaal van de scouting en toegangsweg (samen 1.450 m2) dat uit de EHS zal worden genomen. Dit nieuwe perceel sluit aan op bestaand EHS-gebied en ligt ver buiten de verstoringszone van de A27. De ecologische potenties van dit perceel zijn daarom groter dan het sterk verstoorde bos nabij de A1 waar de scouting zal worden gevestigd (zie voor beide locaties bijlage 2). Aan de genoemde voorwaarden uit artikel 19 van de PRV wordt dus voldaan.

Overzichtskaart

Bijlage 2: wijziging begrenzing kaart 4: Ecologie in de PRV

kaart PRV voor wijzigging scouting

kaart PRV na wijzigging scouting

kaart PRV voor wijzigging Goyergracht-zuid

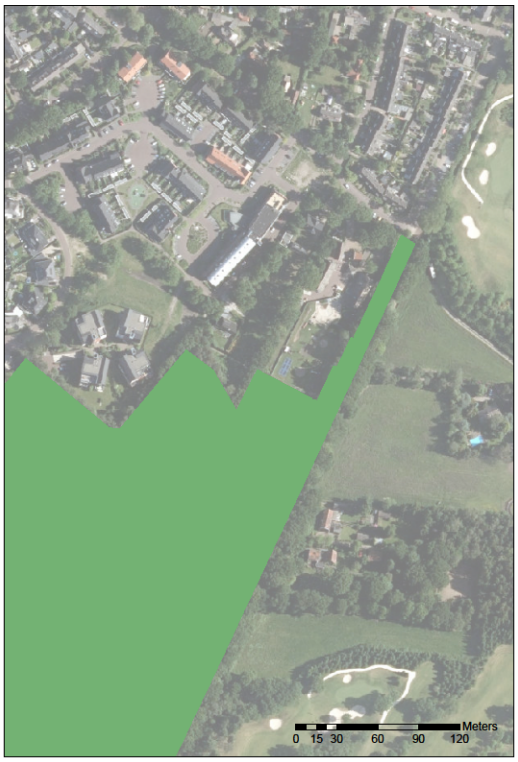

kaart PRV na wijzigging Goyergracht-zuid

Uitgegeven op 22 november 2016

Namens Gedeputeerde Staten van Noord-Holland

R.M. Bergkamp, provinciesecretaris