

**LEGENDA**

	algemeen projectgrens
	bestaande kadastrale grens
	bestaande situatie
	bestaande kunstwerk
	verharding
	rijwielpadband, type: 40/120x250 mm, kleur: donkergris
	trottoirband, type: 180/200x250 mm, kleur: donkergris
	materiaalgrens
	asfalt, kleur: zwart, geluidsreducerende deklaag
	asfalt (fietspad), kleur: rood
	betontegel: afm. 300x300x45 mm in halfsteensverband

**inrichtingselementen**

	lichtmast (voorzien van LED-verlichting, locatie indicatief)
	groenvoorziening
	verplanten boom
	nieuwe locatie boom
	bermen voorzien van gras

**OPMERKINGEN**

- ondergrond(en) op basis van gegevens:
  - Basisregistratie Grootschalige Topografie (BGT) van d.d. 1 mei 2020 afkomstig van PDOK
  - Digitale Kadastrale Kaart (DKK) van d.d. 1 mei 2020 afkomstig van Het Kadaster
  - Digitale terrein meting (DTM) van d.d. 28 mei 2020 afkomstig van Kavel10
- locaties van lichtmasten zijn indicatief weergegeven
- maten zijn in meters, tenzij anders vermeld
- coördinaten zijn in het RD-stelsel
- hoogtes zijn f.o.v. N.A.P.

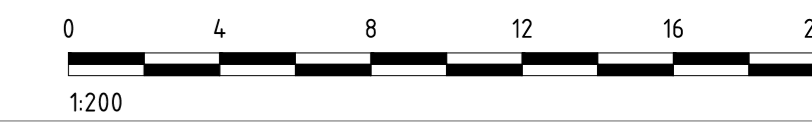

**bk ingenieurs** T 088 321 25 20 www.bkingenieurs.nl info@bkingenieurs.nl

PROJECTOMSCHRIJVING HOV 't Gooi Blaricum	PROJECTNUMMER 202372	ONDERDEEL DO-PRE-82-01 04 van 06	BLAD 06
TEKENINGOMSCHRIJVING DEFINITIEF ONTWERP presentatietekening	GETEKEND S. Leeuwink	FORHAAT A2+ (420x1260)	SCHAAL 1:200
OPDRACHTGEVER BEL-combinatie	GEAUTORISEERD N. Böhrner	DATUM 28-09-2020	STATUS definitief (1.1)

zie: 202372-HOV\_BLRM-DD-PRE-82-01\_0 blad 05  
zie: 202372-HOV\_BLRM-DD-PRE-82-01\_0 blad 04

zie: 202372-HOV\_BLRM-DD-PRE-82-01\_0 blad 04  
zie: 202372-HOV\_BLRM-DD-PRE-82-01\_0 blad 03